

# Anuario Estadístico del Sector Agropecuario Año 2017

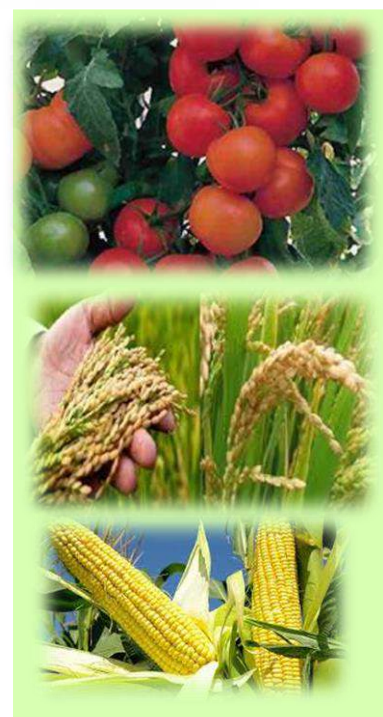

**Secretaría de Agricultura  
y Desarrollo Rural**



GOBERNACIÓN DE ANTIOQUIA



**PIENSA EN GRANDE**

# ANUARIO ESTADÍSTICO DEL SECTOR AGROPECUARIO DEPARTAMENTO DE ANTIOQUIA 2017



GOBERNACIÓN DE ANTIOQUIA

Secretaría de Agricultura  
y Desarrollo Rural



GOBERNACIÓN DE ANTIOQUIA



**PIENSA EN GRANDE**

**MEDELLÍN, 2018**



# GOBERNACIÓN DE ANTIOQUIA

---

República de Colombia

**LUIS PÉREZ GUTIÉRREZ**  
Gobernador

**JAIME ALBERTO GARZÓN ARAQUE**  
Secretario de Agricultura y Desarrollo Rural



GOBERNACIÓN DE ANTIOQUIA



**PIENSA EN GRANDE**

**MEDELLÍN, 2018**

# COMITÉ TÉCNICO

**OLGA ASTRID VELÁQUEZ ECHEVERRI**  
DIRECTORA DE PLANIFICACIÓN AGROPECUARIA U.R.P.A

**ANDRÉS SANMARTIN ALZATE**  
DIRECTOR DE DESARROLLO RURAL

**SERGIO VELÁSQUEZ FERNÁNDEZ**  
DIRECTOR DE COMERCIALIZACIÓN

**JOSÉ JAIME ARANGO BARRENECHE**  
ASESOR DESPACHO

## APOYOS REGIONALES

**ANTONIO VELÁSQUEZ ARAQUE**  
**CARLOS MARIO GIRALDO GARCÍA**  
**JUAN GUILLERMO MEJÍA LONDOÑO**  
**GUILLERMO LEÓN TORO CASTAÑEDA**  
**JAVIER BERNARDO RESTREPO ROJAS**  
**JAIME ALBERTO PIEDRAHÍTA CÁRDENAS**

## ELABORACIÓN Y DISEÑO

**GUILLERMO HOYOS ZULUAGA**  
**HERNÁN DARIO SOTO BARRENECHE**  
**RUTH MAGALI ATEHORTUA MORALES**

# TABLA DE CONTENIDO

## INTRODUCCIÓN

PAGINA

## CAPITULO I

### 1.1 ALGUNAS GENERALIDADES DE LOS MUNICIPIOS POR SUBREGIÓN

• SUBREGIONES DEPARTAMENTO DE ANTIOQUIA _____	1-1
• SUBREGIÓN VALLE DE ABURRA _____	1-3
• SUBREGIÓN BAJO SUROESTE _____	1-5
• SUBREGIÓN OCCIDENTE _____	1-7
• SUBREGIÓN URABÁ _____	1-9
• SUBREGIÓN BAJO CAUCA _____	1-11
• SUBREGIÓN NORDESTE _____	1-13
• SUBREGIÓN MAGDALENA MEDIO _____	1-15
• SUBREGIÓN NORTE _____	1-17
• SUBREGIÓN ORIENTE _____	1-19

### 1.2. GRÁFICA DISTRIBUCIÓN DE LA POBLACIÓN POR SUBREGIÓN 2017

• DISTRIBUCIÓN DE LA POBLACION POR SUBREGIONES 2017 _____	1-21
---	------

## CAPITULO II

### 2.1 ESTADÍSTICAS AGROPECUARIAS POR CONSENSO 2017

#### PRODUCTOS CON PERIODO DE COSECHAS 2017

• HORTALIZAS _____	2-1
• TUBÉRCULOS Y PAPAS _____	2-3
• FRUTAS _____	2-4
• GRANOS PANELA Y HUEVOS _____	2-6

### 2.2 EVALUACIÓN AGRÍCOLA DE CULTIVOS PERMANENTES POR RUBRO 2017

• AGRAZ-MORTIÑO, AGUACATE VARIEDADES _____	2-7
• AGUACATE VARIEDADES, AGUACATE CHOQUETTE, AGUACATE FUERTE _____	2-8
• AGUACATE HASS _____	2-9
• AGUACATE HASS, AGUACATE LORENA _____	2-10
• BANANO CRIOLLO, BANANO EXPORTACIÓN, BANANO MANZANO _____	2-11
• BANANO MONOCOLTIVO, BOROJÓ, BREVO _____	2-12
• CACAO _____	2-13
• CAFÉ _____	2-15
• CAFÉ, CAÑA _____	2-17
• CAÑA _____	2-18
• CAÑA FORRAJERA, CARDAMOMO, CAUCHO _____	2-20

## CAPITULO II

• CAUCHO,CEBOLLA DE RAMA _____	2-21
• CEBOLLIN, CÍTRICOS, COCO, COCO X PLÁTANO, COL _____	2-22
• CURUBA, FIQUE _____	2-23
• FLORES (HELICONEAS – POMPOM – ASTROMELIAS – HORTENSIAS) _____	2-24
• FLORES (ROSAS ), FRESA, FRUTALES _____	2-25
• GRANADILLA, GUANÁBANA _____	2-26
• GUANÁBANA, GUAYABA, GUAYABA MANZANA _____	2-27
• GUAYABA PERA, GULUPA, HIGO, LIMA ÁCIDA TAHITI _____	2-28
• LIMA ÁCIDA TAHITI _____	2-29
• LIMÓN MANDARINO , LIMÓN PAJARITO _____	2-30
• LULO _____	2-31
• MAMONCILLO,MANDARINA CLEMENTINA, MANDARINA ONECO _____	2-32
• MANDARINA ONECO, MANGO COMÚN, MANGO INJERTO _____	2-33
• MARACUYA _____	2-34
• MARACUYA, MORA, _____	2-35
• MORA, MURRAPO, NARANJA COMÚN _____	2-36
• NARANJA COMÚN,NARANJA JAFFA, NARANJA VALENCIA _____	2-37
• NARANJA VALENCIA, NARANJA WASHINGTON NAVEL, NARANJA SALUSTIANA,PALMA ACEITE _____	2-38
• PALMA ACEITE, PAPAYA, PENCA SABILA, PIÑA _____	2-39
• PIÑA, PLÁTANO EN ASOCIO _____	2-40
• PLÁTANO BURRO, PLÁTANO MONOCULTIVO _____	2-43
• PLÁTANO MONOCULTIVO, SACHA INCHI _____	2-44
• STEVIA,TAMARINDO,TANGELO MINNEOLA, TANGELO ORLANDO, TOMATE DE ÁRBOL _____	2-45
• TOMATE DE ÁRBOL, ZAPOTE _____	2-46
• ZAPOTE, TOTAL DEPARTAMENTAL CULTIVOS PERMANENTES 2017 _____	2-47
<b>2.3 EVALUACIÓN AGRÍCOLA CULTIVOS PERMANENTES 2017 POR SUBREGIÓN</b>	
• SUBREGIÓN BAJO CAUCA _____	2-48
• SUBREGIÓN BAJO CAUCA, SUBREGIÓN MAGDALENA MEDIO _____	2-49
• SUBREGIÓN NORDESTE _____	2-51
• SUBREGIÓN NORTE _____	2-53
• SUBREGIÓN NORTE, SUBREGIÓN OCCIDENTE _____	2-57
• SUBREGIÓN ORIENTE _____	2-64
• SUBREGIÓN SUROESTE _____	2-70
• SUBREGIÓN URABÁ _____	2-77
• SUBREGIÓN VALLE DE ABURRA _____	2-80
<b>2.4 GRÁFICA PARTICIPACIÓN POR SUBREGION 2017</b> _____	2-83
<b>GRÁFICA COMPARATIVO POR SUBREGION 2013 - 2017</b> _____	2-84
<b>2.5 GRÁFICAS COMPARATIVO DE HECTÁREAS PLANTADAS, EN PRODUCCIÓN, VOLUMEN DE PRODUCCIÓN DE LOS PRINCIPALES CULTIVOS PERMANENTES 2015 - 2017</b> _____	2-86
<b>2.6 PARTICIPACIÓN POR MUNICIPIO – CULTIVOS PERMANENTES 2017</b> _____	2-88
<b>2.7 GRÁFICAS DE LOS MUNICIPIOS MÁS PRODUCTORES DE:</b> _____	2-99
• AGUACATE VARIEDADES, AGUACATE HASS, BANANO CRIOLLO, BANANO EXPORTACIÓN,CACAO CAFÉ, CAÑA, CAUCHO, CEBOLLA JUNCA, COCO, FIQUE, FLORES VARIEDADES, FRESA, GRANADILLA	

## CAPITULO II

## 2.7 GRÁFICAS DE LOS MUNICIPIOS MÁS PRODUCTORES DE: \_\_\_\_\_ 2-99

GUANÁBANA, GUAYABA VARIEDADES, GULUPA, LIMÓN MANDARINO, LIMÓN PAJARITO, LIMA ÁCIDA TAHITÍ, LULO, MANDARINA ONECO, MANGO COMÚN, MANGO INJERTO, MARACUYÁ, MORA, MURRAPO, NARANJA COMÚN, NARANJA VARIEDADES, NARANJA VALENCIA, PAPAYA PIÑA, PLÁTANO EN ASOCIO, PLÁTANO MONOCULTIVO, SACHA INCHI, TOMATE DE ÁRBOL.

**2.8 EVALUACIÓN AGRÍCOLA CULTIVOS TRANSITORIOS POR RUBRO  
DEFINITIVO SEMESTRE A 2017 - SEMESTRE B 2017, TOTAL AÑO AGRÍCOLA**

• ACELGA, AHUYAMA, AJÍ _____	2-137
• AJO, ALGODÓN APIO, ARROZ MECANIZADO _____	2-138
• ARROZ MECANIZADO, ARROZ TRADICIONAL _____	2-139
• ARROZ TRADICIONAL ARVEJA _____	2-140
• BERENJENA, BRÓCOLI, CALABACÍN, CEBOLLA DE BULBO, CHÓCOLO _____	2-141
• CHÓCOLO, CILANTRO, _____	2-142
• COLIFLOR, CÚRCUMA, ESPINACA, FRÍJOL ARBUSTIVO _____	2-143
• FRÍJOL ARBUSTIVO, FRÍJOL VERDE _____	2-145
• FRÍJOL VERDE, FRÍJOL VOLUBLE _____	2-146
• FRÍJOL VOLUBLE, HABICHUELA, HORTALIZAS VARIAS _____	2-148
• HORTALIZAS VARIAS, LECHUGA _____	2-149
• MAÍZ TRADICIONAL _____	2-150
• MAÍZ TRADICIONAL, MAÍZ FORRAJERO _____	2-152
• MAÍZ FORRAJERO, PAPA _____	2-153
• PAPA, PAPA CRIOLLA _____	2-154
• PATILLA, PEPINO, PIMENTÓN _____	2-155
• PIMENTÓN, REMOLACHA, REPOLLO _____	2-156
• TOMATE DE MESA _____	2-157
• TOMATE DE MESA, TOMATE DE MESA BAJO INVERNADERO _____	2-158
• TOMATE DE MESA BAJO INVERNADERO, ZANAHORIA _____	2-159
• ZANAHORIA, TOTAL DEPARTAMENTAL CULTIVOS TRANSITORIOS 2017 _____	2-160

**2.9 EVALUACIÓN AGRÍCOLA CULTIVOS TRANSITORIOS 2017 POR SUBREGIÓN**

• SUBREGIÓN BAJO CAUCA _____	2-161
• SUBREGIÓN BAJO CAUCA, SUBREGIÓN MAGDALENA MEDIO _____	2-162
• SUBREGIÓN NORDESTE _____	2-163
• SUBREGIÓN NORDESTE, SUBREGIÓN NORTE _____	2-164
• SUBREGIÓN NORTE, SUBREGIÓN OCCIDENTE _____	2-167
• SUBREGIÓN OCCIDENTE, SUBREGIÓN ORIENTE _____	2-170
• SUBREGIÓN ORIENTE, SUBREGIÓN SUROESTE _____	2-176
• SUBREGIÓN SUROESTE, SUBREGIÓN URABA _____	2-179
• SUBREGIÓN VALLE DE ABURRA _____	2-181

**2.10 GRÁFICA PARTICIPACIÓN POR SUBREGIÓN – CULTIVOS TRANSITORIOS 2017 \_\_\_\_\_ 2-184**

## CAPITULO II

<b>2.11 GRÁFICAS COMPARATIVO DE HECTÁREAS PLANTADAS, EN PRODUCCIÓN, VOLUMEN DE PRODUCCIÓN DE LOS PRINCIPALES CULTIVOS TRANSITORIOS 2013 – 2014– 2015 – 2016 - 2017</b> _____	<b>2-186</b>
<b>2.12 PARTICIPACIÓN POR MUNICIPIO – CULTIVOS TRANSITORIOS 2017</b> _____	<b>2-188</b>
<b>2.13 GRÁFICAS DE LOS MUNICIPIOS MÁS PRODUCTORES DE:</b>	
• AJÍ, ARROZ MECANIZADO, ARROZ TRADICIONAL, ARVEJA, CHÓCOLO, CILANTRO, FRÍJOL ARBUSTIVO, FRÍJOL VOLUBLE, HABICHUELA, LECHUGA, MAÍZ TRADICIONAL, PAPA, PAPA CRIOLLA, PEPINO, PIMENTON, REPOLLO, TOMATE DE MESA TOMATE DE MESA BAJO INVERNADERO, ZANAHORIA. _____	<b>2-199</b>
<b>2.14 EVALUACIÓN AGRÍCOLA CULTIVOS ANUALES POR RUBRO 2017</b>	
• ARRACACHA, ÑAME _____	<b>2-218</b>
• PLANTAS AROMATICAS, UCHUVA _____	<b>2-219</b>
• YUCA _____	<b>2-220</b>
• YUCA, TOTAL DEPARTAMENTAL CULTIVOS ANUALES 2017 _____	<b>2-223</b>
<b>2.15 EVALUACIÓN AGRÍCOLA CULTIVOS ANUALES POR SUBREGIÓN 2017</b>	
• SUBREGIÓN BAJO CAUCA, SUBREGIÓN MAGDALENA MEDIO _____	<b>2-224</b>
• SUBREGIÓN NORDESTE, SUBREGIÓN NORTE _____	<b>2-225</b>
• SUBREGIÓN OCCIDENTE, SUBREGIÓN ORIENTE _____	<b>2-226</b>
• SUBREGIÓN ORIENTE, SUBREGIÓN VALLE DE ABURRA _____	<b>2-227</b>
• SUBREGIÓN SUROESTE, SUBREGIÓN URABA _____	<b>2-228</b>
• SUBREGIÓN URABA _____	<b>2-229</b>
<b>2.16 GRÁFICA PARTICIPACIÓN POR SUBREGIÓN – CULTIVOS ANUALES 2017</b> _____	<b>2-230</b>
<b>2.17 GRÁFICAS COMPARATIVO DE HECTÁREAS SEMBRADAS, COSECHADAS, VOLÚMEN DE PRODUCCIÓN DE LOS PRINCIPALES CULTIVOS ANUALES 2013 – 2014 – 2015 – 2016 - 2017</b> _____	<b>2-232</b>
<b>2.18 PARTICIPACIÓN POR MUNICIPIO – CULTIVOS ANUALES 2017</b> _____	<b>2-232</b>
<b>2.19 GRÁFICAS DE LOS MUNICIPIOS MÁS PRODUCTORES DE:</b>	
• ÑAME, PLANTAS AROMÁTICAS, UCHUVA, YUCA _____	<b>2-241</b>
<b>2.20 PARTICIPACIÓN POR MUNICIPIO – 2017</b> _____	<b>2-245</b>
<b>2.21 PLANTACIONES FORESTALES COMERCIALES POR MUNICIPIO – 2017</b> _____	<b>2-256</b>
<b>2.22 PLANTACIONES FORESTALES COMERCIALES POR ESPECIE – 2017</b> _____	<b>2-266</b>



## CAPITULO II

### 2.23 INVENTARIO BOVINO POR MUNICIPIO Y POR SUBREGIÓN - 2017

• SUBREGIÓN VALLE DE ABURRA, SUBREGIÓN BAJO CAUCA, SUBREGIÓN MAGDALENA MEDIO	2-274
• SUBREGIÓN NORDESTE, SUBREGIÓN NORTE _____	2-275
• SUBREGIÓN OCCIDENTE, SUBREGIÓN URABA _____	2-276
• SUBREGIÓN ORIENTE _____	2-277
• SUBREGIÓN SUROESTE - TOTAL DEPARTAMENTAL 2017 _____	2-278

### 2.24 HECTAREAS EN PASTO POR MUNICIPIO Y POR SUBREGIÓN 2017

• SUBREGIÓN VALLE DE ABURRA, SUBREGIÓN BAJO CAUCA, SUBREGIÓN MAGDALENA MEDIO	2-279
• SUBREGIÓN NORDESTE, SUBREGIÓN NORTE _____	2-280
• SUBREGIÓN OCCIDENTE, SUBREGIÓN URABA _____	2-281
• SUBREGIÓN ORIENTE _____	2-282
• SUBREGIÓN SUROESTE - TOTAL DEPARTAMENTAL 2017 _____	2-283

### 2.25 GRAFICAS COMPARATIVO BOVINOS, PASTOS POR SUBREGION 2013-2017 \_\_\_\_\_

2-284

### 2.26 TIPO DE EXPLOTACIÓN 2017 \_\_\_\_\_

2-286

### 2.27 PRECIOPAGADO AL PRODUCTOR DE LECHE (\$/L) 2017 \_\_\_\_\_

2-291

### 2.28 INVENTARIO OTRAS ESPECIES 2017 \_\_\_\_\_

2-294

### 2.29 INVENTARIO AVES DE ENGORDE 2017 \_\_\_\_\_

2-298

### 2.30 INVENTARIO AVES DE POSTURA 2017 \_\_\_\_\_

2-300

### 2.31 PORCICULTURA TECNIFICADA 2017 \_\_\_\_\_

2-304

### 2.32 PORCICULTURA TRADICIONAL 2017 \_\_\_\_\_

2-307

### 2.33 CERDOS TRASPATIO 2017 \_\_\_\_\_

2-310

### 2.34 APICULTURA 2017 \_\_\_\_\_

2-313

### 2.35 ACUICULTURA 2017 \_\_\_\_\_

2-316

### 2.36 PRODUCCIÓN DE LECHE 2017 \_\_\_\_\_

2-319

### 2.37 PRODUCTOS INGRESADOS A LA CENTRAL MAYORISTA DE ANTIOQUIA 2017, PROMEDIO DE VOLUMENES, PROCEDENCIA (ton) \_\_\_\_\_

2-324

### 2.40 PRECIO PROMEDIO A NIVEL PRODUCTOR DE LOS PRINCIPALES PRODUCTOS, AGRÍCOLAS POR MUNICIPIO EN EL DEPARTAMENTO DE ANTIOQUIA (\$/kilo) \_\_\_\_\_

2-339

## **ANEXOS**

- **MAPAS CON LOCALIZACION DE LOS MUNICIPIOS MÁS PRODUCTORES DE:**

AGUACATE VARIEDADES, AGUACATE HASS, BANANO CRIOLLO, BANANO DE EXPORTACIÓN, BANANO MANZANO, CACAO, CAFÉ, CAÑA, CARDAMOMO, CAUCHO, CEBOLLA JUNCA, FIQUE, FRESA, GRANADILLA, GUANABANA, GUAYABA, GULUPA, LIMON MANDARINO, LIMON PAJARITO, LIMO TAHITI, LULO, MANDARINA ONECO, MANGO INJERTO, MANGO COMUN, MARACUYA, MORA, MURRAPO, NARANJA COMUN, NARANJA VALENCIA, PALMA DE ACEITE, PAPAYA, PIÑA, PLATANO ASOCIO, PLATANO MONOCULTIVO, TOMATE DE ARBOL, ZAPOTE, ARROZ TECNIFICADO, ARROZ TRADICIONAL, ARVEJA, CHOCOLO, CILANTRO, FRIJOL ARBUSTIVO, FRIJOL VOLUBLE, HABICHUELA, LECHUGA, MAIZ TRADICIONAL, PAPA CRIOLLA, PAPA, PIMENTON, REMOLACHA, REPOLLO, TOMATE CHONTO INVERNADERO, TOMATE CHONTO, ZANAHORIA, ÑAME, UCHUVA, YUCA.

## **CAPITULO III**

### **GUIA DE COSTOS DE PRODUCCIÓN POR HECTÁREA – 2018**

• COSTOS AGUACATE – Hass - Subregión Oriente –Suroeste Antioqueño _____	<b>3-1</b>
• COSTOS APICOLAS – Unidad Productiva: 30 Colmenas por Apiario _____	<b>3-12</b>
• COSTOS BROCOLI _____	<b>3-14</b>
• ESTRUCTURA DEL COSTO DE CEBA _____	<b>3-16</b>
• COSTOS CAUCHO Establecimiento/Sostenimiento/Aprovechamiento _____	<b>3-17</b>
• COSTOS CEBOLLA DE RAMA _____	<b>3-36</b>
• COSTOS FRESA _____	<b>3-38</b>
• COSTOS FRÍJOL ARBUSTIVO - Subregión Occidente Antioqueño, Uramita – Frijol Lima _____	<b>3-41</b>
• COSTOS FRÍJOL VOLUBLE – Subregión Oriente Antioqueño – Cargamanto Blanco _____	<b>3-44</b>
• COSTOS GRANADILLA- Establecimiento/Sostenimiento _____	<b>3-47</b>
• COSTOS GULUPA BAJO CUBIERTA - Establecimiento/Sostenimiento _____	<b>3-53</b>
• ESTRUCTURA DEL COSTO DE PRODUCCIÓN CARNE DE CORDERO (1/kilo) _____	<b>3-60</b>
• ESTRUCTURA DEL COSTO DE PRODUCCIÓN DE UN LITRO DE LECHE DE CABRA _____	<b>3-61</b>
• COSTOS DE PRODUCCIÓN DE UN LITRO DE LECHE-Búfala-Vaca DP-Lechería Especializada _____	<b>3-62</b>
• COSTOS LINA ACIDA TAHITÍ _____	<b>3-65</b>
• COSTOS LULO DE CASTILLA _____	<b>3-73</b>
• COSTOS MANGO DE MESA - Establecimiento/Sostenimiento _____	<b>3-76</b>
• COSTOS MARACUYÁ – Establecimiento - Subregión Occidente Antioqueño, Dabeiba _____	<b>3-95</b>
• COSTOS MORA - Subregión Oriente Antioqueño, ASOPROMORA _____	<b>3-97</b>
• COSTOS NARANJA VALENCIA _____	<b>3-103</b>
• COSTOS PAPA – Diacol Capira - Subregión Oriente Antioqueño _____	<b>3-126</b>
• COSTOS PAPA CRIOLLA - Subregión Oriente Antioqueño _____	<b>3-130</b>
• COSTOS PIMENTON – BAJO INVERNADERO _____	<b>3-133</b>
• COSTOS CACAO SISTEMA AGROFORESTAL PLÁTANO, CACAO, MADERABLE– Establecimiento _____	<b>3-135</b>
• COSTOS MANEJO Y SOSTENIMIENTO 1 ha CACAO CLONADO – segundo a sexto año _____	<b>3-137</b>
• COSTOS REPOLLO _____	<b>3-141</b>
• COSTOS ROMERO _____	<b>3-143</b>
• COSTOS TOMATE DE MESA – BAJO INVERNADERO _____	<b>3-146</b>
• COSTOS TOMATE DE ARBOL _____	<b>3-149</b>
• COSTOS TOMILLO _____	<b>3-152</b>
• COSTOS UCHUVA _____	<b>3-155</b>
• COSTOS ZANAHORIA _____	<b>3-159</b>
• COSTOS LECHUGA _____	<b>3-161</b>

# INTRODUCCIÓN

**E**l Anuario Estadístico Agropecuario de Antioquia 2017, es un documento de información estadística general, utiliza datos provenientes de diversas fuentes institucionales tanto del sector público como privado; teniendo como finalidad ofrecer un instrumento oficial de consulta sobre estadísticas agropecuarias del Departamento.

**E**sta publicación facilita la sinergia y la integración entre entidades publicas, privadas y universidades. En torno a este insumo tan relevante para toda organización, se logró para esta publicación la articulación de las Unidades Municipales de Asistencia Técnica Agropecuaria del Departamento, las cuales son la fuente primaria de información para la construcción de la cifras de áreas, producción y rendimientos de los principales cultivos.

**E**n agradecimiento a todas estas instituciones, la Secretaría de Agricultura y Desarrollo Rural de Antioquia, hace entrega del Anuario Estadístico del Sector Agropecuario 2017, presentando las cifras más recientes del sector agropecuario, distribuidas en tres capítulos a saber:

El capítulo I describe las generalidades de los municipios por región.

El Capítulo II describe las Evaluaciones Agrícolas por consenso, presentando los indicadores de áreas, producción y los rendimientos de los cultivos permanentes, transitorios y anuales, además del inventario pecuario y piscícola por municipio.

El capítulo III presenta la guía de costos de producción agrícola, pecuaria y piscícola por hectárea en el Departamento de Antioquia.

Este trabajo es el resultado del esfuerzo de los funcionarios de las Unidades Municipales de Asistencia Técnica Agropecuarias – UMATA – de Antioquia, de las diferentes entidades del CONSEA, el Ministerio de Agricultura y Desarrollo Rural a través del operador Universidad Sergio Arboleda y de los funcionarios de la Secretaría de Agricultura y Desarrollo Rural de Antioquia, que colaboraron arduamente en la recolección de la información, en su depuración y en su publicación y edición. Para todos ellos, MUCHAS GRACIAS.

*JAIME ALBERTO GARZÓN ARAQUE*  
*Secretario de Agricultura y Desarrollo Rural*

# CAPÍTULO I

## **ALGUNAS GENERALIDADES DE LOS MUNICIPIOS POR SUBREGIÓN**

# SUBREGIONES DEPARTAMENTO DE ANTIOQUIA



ALGUNAS GENERALIDADES DE LOS MUNICIPIOS POR SUBREGIÓN  
VALLE DE ABURRÁ

Municipio	Distancia por carretera a Medellín	Altura de la cabecera a nivel del	Temperatura media de la cabecera °C	Extensión en kilómetros <sup>2</sup>			Extensión en kilómetros pisos térmicos			
				Total	Urbana	Rural	Cálido	Medio	Frío	Páramo
MEDELLÍN	0	1.550	22	382	110,9	271,1		185,0	194	3
BARBOSA	42	1.300	22	206	1,6	204,4		157,0	49	
BELLO	10	1.450	22	149	13,6	135,4		48,0	95	6
CALDAS	22	1.750	19	150	1,7	148,3		64,0	86	
COPACABANA	18	1.425	22	70	4,8	65,2		40,0	30	
ENVIGADO	10	1.575	21	50	11,4	38,6		26,0	24	
GIRARDOTA	26	1.425	22	78	5,3	72,7		55,0	23	
ITAGUÍ	11	1.550	21	17	9,9	7,1		16,0	1	
LA ESTRELLA	16	1.775	20	35	3,2	31,8		19,0	16	
SABANETA	14	1.550	20	15	2,9	12,1		11,0	4	

Municipio	Población estimada 2017			Medio Ambiente Usos del Suelo (Has)							
	Total	Cabecera	Resto	Bosque		Rastrojo		Cultivo	Pasto	Suelo Desnudo	Cuerpo de Agua
				Natural	Plantado	Alto	Bajo				
MEDELLÍN	2.508.452	2.479.990	28.462	933,4	4.556,7	7.657,1	4.783,2	2.618,1	8.975,0	256,5	165,7
BARBOSA	51.617	23.856	27.761	62,7	1.585,3	2.316,6	307,3	496,4	13.662,0		
BELLO	473.423	467.448	5.975	24,5	1.115,4	2.426,3	2.355,3	887,3	3.915,0	186,4	26,3
CALDAS	79.652	63.053	16.599	2.316,1	1.936,1	887,1	2.232,1	2.083,6	3.030,0	35,8	
COPACABANA	71.885	62.880	9.005	3,6	710,8	1.020,0	522,5	413,8	1.371,0	3,9	3,0
ENVIGADO	232.903	225.307	7.596	895,2	1.351,6	44,1	496,4	1.344,2	0,0	58,9	24,5
GIRARDOTA	56.755	34.059	22.696	9,7	477,1	1.078,1	242,5	438,8	698,0	4,5	18,1
ITAGUÍ	273.927	250.947	22.980	11,8	36,3	30,2	246,6	317,3	0,0	47,7	16,3
LA ESTRELLA	64.315	37.031	27.284	194,6	501,7	97,7	477,0	559,0	630,0	1,4	
SABANETA	53.236	42.515	10.721	34,0	89,3	65,4	334,5	170,0	215,0	37,5	8,0
<b>Total</b>	<b>3.866.165</b>	<b>3.687.086</b>	<b>179.079</b>	<b>4.485,6</b>	<b>12.360,3</b>	<b>15.622,6</b>	<b>11.997,4</b>	<b>9.328,5</b>	<b>32.496,0</b>	<b>632,6</b>	<b>261,9</b>

Fuente: Oficinas de Campo Secretaría de Agricultura - UMATA - Carta de Generalidades de Antioquia, Planeación Departamental

# SUBREGION VALLE DE ABURRA

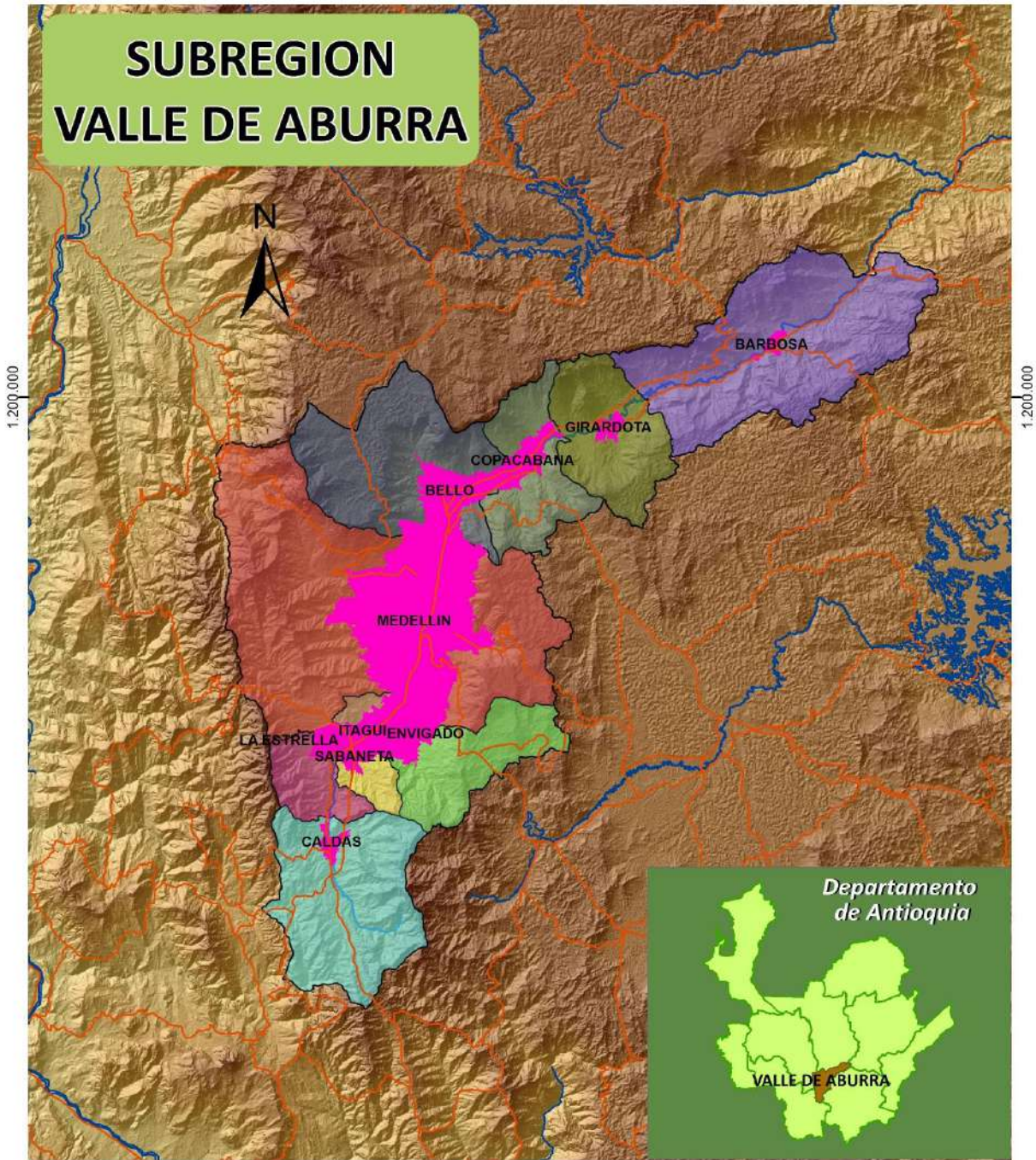

Elaboró: Secretaría de Agricultura y Desarrollo Rural  
Dirección: URPA - 2011



ALGUNAS GENERALIDADES DE LOS MUNICIPIOS POR SUBREGIÓN  
SUROESTE

Municipio	Distancia por carretera a Medellín Kms	Altura de la cabecera a nivel del mar	Temperatura media de la cabecera °C	Extensión en kilómetros <sup>2</sup>			Extensión en kilómetros pisos térmicos				
				Total	Urbana	Rural	Cálido	Medio	Frío	Páramo	
AMAGÁ	36	1.400	21	84,0	1,5	82,5	5	75,0	4		
ANDES	121	1.350	22	444,0	2,5	441,5		189,0	222	33	
ANGELÓPOLIS	48	1.900	18	86,0	0,3	85,7		64,0	22		
BETANIA	118	1.550	22	168,0	0,1	167,9		106,0	43	19	
BETULIA	120	1.600	20	252,0	0,5	251,5	15	118,0	119		
CARAMANTA	117	2.050	17	86,0	2,1	83,9	10	42,0	34		
CIUDAD BOLÍVAR	109	1.200	22	282,0	0,9	281,1	16	175,0	79	12	
CONCORDIA	94	2.000	19	231,0	1,7	229,3	46	106,0	79		
FREDONIA	58	1.800	20	247,0	1,3	245,7	97	137,0	13		
HISPANIA	100	1.000	21	58,0	0,2	57,8	12	46,0			
JARDÍN	138	1.750	19	224,0	1,0	223,0		76,0	146	2	
JERICÓ	122	2.000	18	193,0	1,3	191,7	33	86,0	74		
LA PINTADA	122	600	25	55,0	***	55,0	52	3,0			
MONTEBELLO	53	2.350	15	83,0	0,2	82,8	15	68,0			
PUEBLORRICO	110	1.800	19	85,0	0,4	84,6	18	51,0	16		
SALGAR	101	1.250	23	418,0	0,4	417,6	64	163,0	186	5	
STA BÁRBARA	53	1.800	19	185,0	1,0	184,0	53	102,0	30		
TÁMESIS	108	1.600	21	243,0	1,6	241,4	45	124,0	74		
TARSO	95	1.325	22	119,0	0,2	118,8	73	45,0	1		
TITIRIBÍ	62	1.560	21	142,0	0,4	141,6	36	106,0			
URRAO	161	1.800	20	2.556,0	1,6	2.554,4	823	575,0	1.112	46	
VALPARAISO	100	1.375	21	130,0	0,9	129,1	79	48,0	3		
VENECIA	61	1.350	21	141,0	1,0	140,0	56	82,0	3		
Municipio	Población estimada 2017			Medio Ambiente Usos del Suelo (Has)							
	Total	Cabecera	Resto	Bosque		Rastrojo		Cultivo	Pasto	Suelo Desnudo	Cuerpo de Agua
				Natural	Plantado	Alto	Bajo				
AMAGÁ	29.980	17.174	12.806	482,7	118,6	765,1	1.465,9	1.893,1	3.536,0	69,2	3,1
ANDES	46.621	23.365	23.256	1.735,5	2.461,5	3.028,6	3.075,9	12.402,3	7.268,0	99,2	44,3
ANGELÓPOLIS	9.216	5.461	3.755	1.420,4	249,6	568,5	1.569,1	1.208,7	2.386,0	84,3	1,8
BETANIA	9.079	3.853	5.226	773,6	552,5	1.317,7	1.412,3	3.862,0	3.312,0	46,0	4,0
BETULIA	17.663	5.915	11.748	733,0	489,4	2.634,0	3.664,4	17.170,0	13.823,0	83,9	131,1
CARAMANTA	5.321	3.045	2.276	929,6	405,0	1.873,3	608,2	3.215,0	599,0	19,5	50,7
CIUDAD BOLÍVAR	26.828	16.177	10.651	484,4	327,0	5.215,1	2.549,9	11.680,0	10.463,0	22,0	0,0
CONCORDIA	20.476	8.642	11.834	324,2	226,2	2.607,0	2.512,2	5.073,8	13.110,0	100,8	338,2
FREDONIA	21.283	8.575	12.708	826,4	555,0	1.846,0	2.052,0	5.719,4	10.340,0	209,6	179,3
HISPANIA	4.879	3.249	1.630	12,5	8,0	808,3	1.038,0	796,0	3.526,0	0,0	0,0
JARDÍN	13.596	7.221	6.375	2.460,8	1.854,2	1.241,2	1.644,8	4.392,0	6.644,0	23,9	2,1
JERICÓ	11.939	8.573	3.366	1.168,2	158,1	667,3	238,0	4.358,8	15.497,0	55,9	76,2
LA PINTADA	6.452	5.729	723	136,1	21,7	411,3	629,2	436,9	5.368,0	188,2	70,0
MONTEBELLO	5.950	2.011	3.939	852,6	1.469,8	1.883,3	1.273,1	2.621,9	1.697,0	8,7	0,0
PUEBLORRICO	6.793	3.503	3.290	308,9	98,2	712,6	1.026,9	2.173,2	3.042,0	79,9	0,0
SALGAR	17.469	8.960	8.509	1.094,0	1.130,7	4.209,1	3.712,0	7.498,8	18.480,0	147,6	30,5
STA BÁRBARA	21.754	10.274	11.480	721,8	1.007,8	1.819,0	3.475,7	4.013,6	6.250,0	146,3	2,8
TÁMESIS	14.391	6.494	7.897	1.616,2	1.084,9	1.781,7	1.131,2	5.955,0	11.000,0	133,3	28,4
TARSO	7.955	4.015	3.940	257,6	26,6	1.164,6	1.193,9	1.705,1	8.472,0	53,2	84,5
TITIRIBÍ	14.602	8.290	6.312	680,3	21,6	789,5	2.425,1	2.099,7	12.786,0	35,4	0,2
URRAO	45.896	17.893	28.003						42.516,0		
VALPARAISO	6.131	3.374	2.757	100,7	133,2	2.637,7	879,8	2.896,0	10.267,0	55,4	71,2
VENECIA	13.208	6.910	6.298	615,3	8,4	1.569,0	1.289,2	3.979,7	9.347,0	56,3	23,8
<b>Total</b>	<b>377.482</b>	<b>188.703</b>	<b>188.779</b>	<b>17.872,3</b>	<b>12.426,8</b>	<b>40.326,3</b>	<b>40.981,8</b>	<b>106.767,8</b>	<b>219.729,0</b>	<b>1.822,1</b>	<b>1.146,1</b>

Fuente: Oficinas de Campo Secretaría de Agricultura - UMATA - Carta de Generalidades de Antioquia, Planeación Departamental

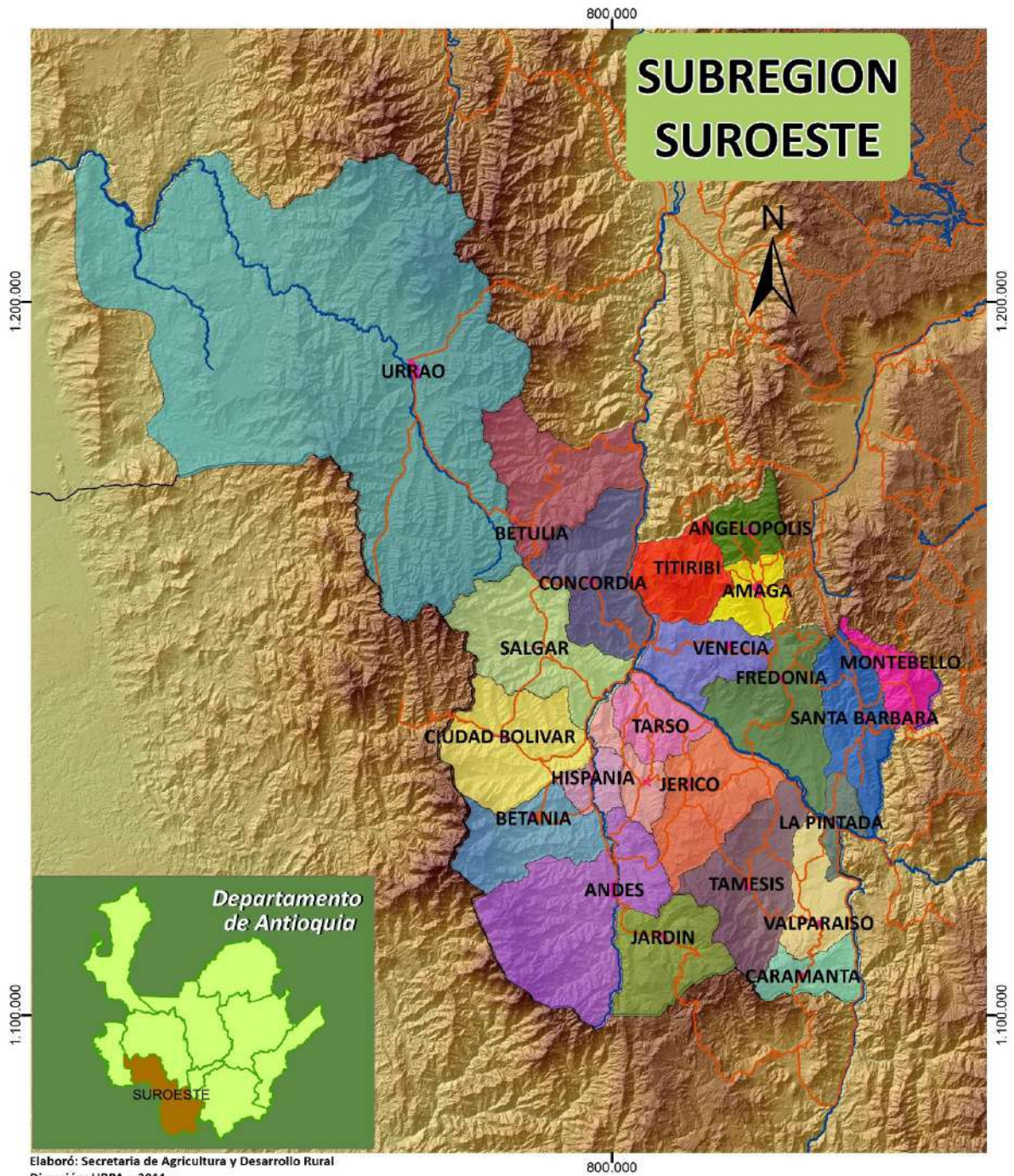

ALGUNAS GENERALIDADES DE LOS MUNICIPIOS POR SUBREGIÓN OCCIDENTE

Municipio	Distancia por carretera a Medellín	Altura de la cabecera a nivel del	Temperatura media de la cabecera °C	Extensión en kilómetros <sup>2</sup>			Extensión en kilómetros pisos térmicos			
				Total	Urbana	Rural	Cálido	Medio	Frío	Páramo
ABRIAQUÍ	202	1.920	18	290,0	0,1	289,9		109,0	150	31
ANZÁ	117	625	25	253,0	0,1	252,9	38	113,0	102	
ARMENIA	50	1.800	19	110,0	0,7	109,3	51	59,0		
BURITICÁ	118	1.625	21	364,0	0,1	363,9	84	139,0	135	6
CAICEDO	128	1.800	19	221,0	0,1	220,9		67,0	147	7
CAÑASGORDAS	144	1.300	21	391,0	0,5	390,5	52	204,0	110	25
DABEIBA	206	450	26	1.883,0	0,4	1.882,6	1.017	518,0	281	67
EBÉJICO	62	1.150	23	235,0	0,3	234,7	79	139,0	17	
FRONTINO	172	1.350	21	1.263,0	3,4	1.259,6	625	478,0	155	5
GIRALDO	127	1.925	17	96,0	2,0	94,0		47,0	49	
HELICONIA	43	1.440	21	117,0	0,5	116,5	8	82,0	27	
LIBORINA	108	700	24	217,0	0,8	216,2	36	114,0	67	
OLAYA	100	500	26	90,0	3,2	86,8	28	25,0	35	2
PEQUE	239	1.200	22	392,0	0,1	391,9	77	94,0	115	106
SABANALARGA	144	850	25	265,0	0,6	264,4	94	153,0	18	
SAN JERÓNIMO	67	780	25	155,0	0,5	154,5	35	82,0	35	3
STA FE DE ANTIOQ	88	550	27	493,0	1,9	491,1	168	223,0	101	1
SOPETRÁN	79	750	25	223,0	0,4	222,6	99	66,0	58	
URAMITA	172	650	25	236,0	0,1	235,9	60	167,0	9	

Municipio	Población estimada 2017			Medio Ambiente Usos del Suelo (Has)							
	Total	Cabecera	Resto	Bosque		Rastrojo		Cultivo	Pasto	Suelo Desnudo	Cuerpo de Agua
				Natural	Plantado	Alto	Bajo				
ABRIAQUÍ	2.019	724	1.295	9.262,3		4.358,7		504,0	15.559	0,0	0,0
ANZÁ	7.591	1.275	6.316	147,5	29,3	11.185,3	1.854,9	1.353,1	15.000	42,6	286,8
ARMENIA	4.029	1.536	2.493	137,5	18,8	776,4	2.115,0	1.616,8	9.486	103,5	3,9
BURITICÁ	6.531	1.587	4.944	1.160,7	281,2	11.240,6	8.423,3	941,8	12.195	167,7	259,0
CAICEDO	8.330	1.657	6.673	423,6	818,5	1.777,4	545,9	1.071,3	10.119	78,8	1,7
CAÑASGORDAS	16.745	6.915	9.830	2.655,0		2.393,0		6.222,0	19.587	10.829,0	0,0
DABEIBA	23.176	8.966	14.210	116.588,4		44.833,6		5.378,0	35.105	0,0	0,0
EBÉJICO	12.507	2.242	10.265	9,4	11,3	11.772,0	1.873,0	2.312,4	13.000	20,9	70,0
FRONTINO	16.008	6.774	9.234	75.948,5		21.884,0		3.720,5	28.935	0,0	0,0
GIRALDO	3.992	1.309	2.683	681,0		3.511,7		2.311,8	3.350	170,0	0,0
HELICONIA	5.757	3.054	2.703	448,4	286,5	1.784,5	2.236,8	1.030,5	7.060	68,9	10,0
LIBORINA	9.558	1.750	7.808	2.081,4	912,2	2.602,4	1.336,8	730,8	2.926	131,8	5,8
OLAYA	3.310	262	3.048	241,7	176,2	958,4	1.013,3	417,3	2.141	54,9	117,4
PEQUE	11.199	2.128	9.071	9.997,3		21.040,3		2.571,0	13.752	878,4	
SABANALARGA	8.191	2.954	5.237	556,5	205,6	1.409,5	826,0	900,8	5.474	115,7	48,9
SAN JERÓNIMO	12.811	4.185	8.626	194,0	391,2	7.444,9	1.757,8	491,5	12.740	43,0	0,8
STA FE ANTIOQUIA	24.905	15.974	8.931	114,1	252,5	26.335,7	4.375,1	1.095,7	2.010	183,3	412,3
SOPETRÁN	14.936	7.101	7.835	317,7	206,1	8.037,3	2.144,1	604,5	0	35,4	77,9
URAMITA	8.221	2.613	5.608	4.073,6		0,0		3.360,0	21.100	3.716,4	0,0
<b>Total</b>	<b>199.816</b>	<b>73.006</b>	<b>126.810</b>	<b>224.901,1</b>	<b>3.570,6</b>	<b>182.569,3</b>	<b>26.387,0</b>	<b>35.017,0</b>	<b>229.539,0</b>	<b>16.536,8</b>	<b>1.290,6</b>

Fuente: Oficinas de Campo Secretaría de Agricultura - UMATA - Carta de Generalidades de Antioquia, Planeación Departamental

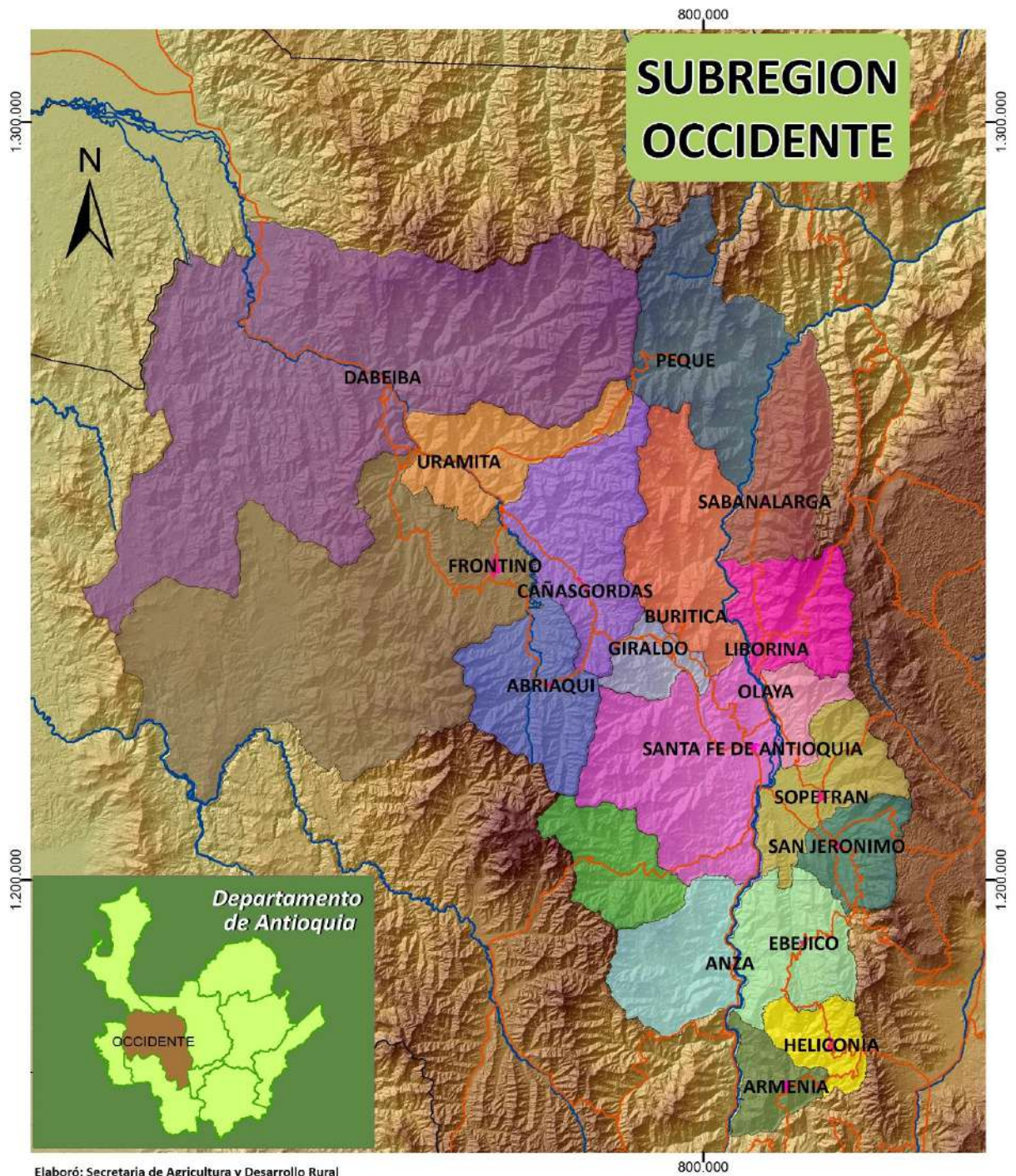

Elaboró: Secretaría de Agricultura y Desarrollo Rural  
 Dirección: URPA - 2011

**ALGUNAS GENERALIDADES DE LOS MUNICIPIOS POR SUBREGIÓN  
URABÁ**

Municipio	Distancia por carretera a Medellín	Altura de la cabecera a nivel del	Temperatura media de la cabecera °C	Extensión en kilómetros <sup>2</sup>			Extensión en kilómetros pisos térmicos			
				Total	Urbana	Rural	Cálido	Medio	Frío	Páramo
APARTADÓ	344	25	28	600,0	6,7	593,3	600			
ARBOLETES	505	4	28	710,0	3,1	706,9	710			
CAREPA	329	28	28	380,0	3,2	376,8	370	10,0		
CHIGORODÓ	319	34	28	608,0	6,4	601,6	580	28,0		
MURINDÓ	310	25	28	1.349,0	0,1	1.348,9	1.349			
MUTATA	261	75	28	1.106,0	0,1	1.105,9	892	137,0	71	6
NECOCLÍ	409	8	28	1.361,0	2,4	1.358,6	1.361			
S. JUAN DE U.	522	2	28	239,0	0,7	238,3	239			
S. PEDRO DE U.	415	200	27	476,0	0,8	475,2	476			
TURBO	373	2	28	3.055,0	11,9	3.043,1	3.055			
VIGÍA DEL F.	302	18	28	1.780,0	0,2	1.779,8	1.663	117,0		

Municipio	Población estimada 2017			Medio Ambiente Usos del Suelo (Has)						
	Total	Cabecera	Resto	Bosques	Raastrojo	Pasto	Cultivos	Otras	Urbana	Cuerpo de Agua
APARTADÓ	189.325	164.190	25.135	9.353,0	21.702,0	3.747	16.992,0			
ARBOLETES	42.301	17.889	24.412	710,8	44.308,2	52.991	436,1	1.830,1	452,1	175,6
CAREPA	58.667	45.619	13.048	4.159,0	2.193,0	16.712	9.465,0			
CHIGORODÓ	80.132	70.264	9.868	9.289,0	5.253,0	33.400	15.113,0			
MURINDÓ	4.795	954	3.841			1.190				
MUTATÁ	21.545	5.781	15.764	53.788,8		60.004	764,5	165,0		
NECOCLÍ	65.663	16.274	49.389	1.016,6	77.068,2	85.126	773,0	5.838,8	571,1	1.480,2
S. JUAN DE U.	26.146	8.390	17.756	75,5	11.820,8	17.600	2.464,9	146,1	98,1	
S. PEDRO DE U.	31.802	14.547	17.255			35.507				
TURBO	167.886	67.148	100.738	396,0	35.451,0	188.033	16.257,0	97.345,0		
VIGÍA DEL F.	5.606	2.105	3.501			399				
<b>Total</b>	<b>693.868</b>	<b>413.161</b>	<b>280.707</b>	<b>78.788,7</b>	<b>197.796,1</b>	<b>494.709,0</b>	<b>62.265,6</b>	<b>105.325,0</b>	<b>1.121,3</b>	<b>1.655,9</b>

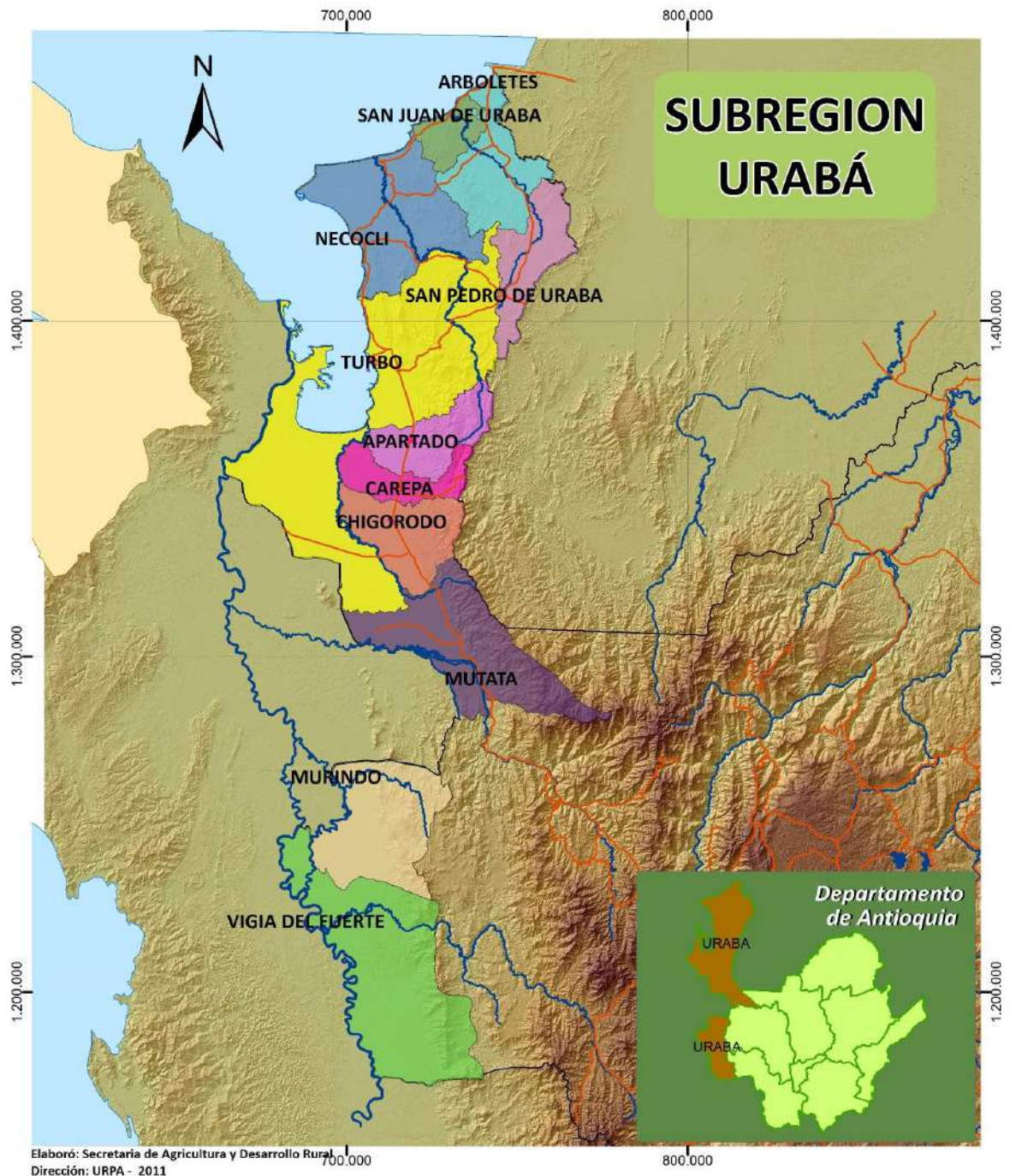

**ALGUNAS GENERALIDADES DE LOS MUNICIPIOS POR SUBREGIÓN  
BAJO CAUCA**

Municipio	Distancia por carretera a Medellín	Altura de la cabecera a nivel del	Temperatura media de la cabecera °C	Extensión en kilómetros <sup>2</sup>			Extensión en kilómetros pisos térmicos			
				Total	Urbana	Rural	Cálido	Medio	Frío	Páramo
CÁCERES	230	100	28	1.973,0	1,4	1.971,6	1.873	100,0		
CAUCASIA	285	50	28	1.411,0	7,8	1.403,2	1.411			
EL BAGRE	284	50	28	1.563,0	3,8	1.559,2	1.563			
NECHÍ	358	30	28	914,0	0,9	913,1	914			
TARAZÁ	222	125	28	1.560,0	0,5	1.559,5	1.480	74,0		6
ZARAGOZA	259	50	28	1.064,0	0,5	1.063,5	1.064			

Municipio	Población estimada 2017			Medio Ambiente Usos del Suelo (Has)							
	Total	Cabecera	Resto	Bosque		Rastrojo		Cultivo	Pasto	Suelo Desnudo	Cuerpo de Agua
				Natural	Plantado	Alto	Bajo				
CÁCERES	39.918	9.204	30.714	45.165,8			10.222,8	5.796,5	114.195,0	5.075,2	2.322,2
CAUCASIA	117.670	97.386	20.284	9.482,5			28.916,4	24.185,4	132.207,0	11.390,9	2.030,2
EL BAGRE	50.242	26.065	24.177	84.462,7			45.278,9	300,8	32.665,0	4.639,5	1.231,4
NECHÍ	27.915	14.912	13.003	34.192,3			29.874,1	10.168,3	28.675,0	5.803,6	3.982,4
TARAZÁ	45.083	28.835	16.248	28.291,8	5,2	28.752,1	11.128,0	6.233,9	42.520,0	2.080,5	1.482,4
ZARAGOZA	31.503	14.291	17.212	31.372,8			43.619,8	2.254,7	10.680,0	11.439,3	1.211,9
<b>Total</b>	<b>312.331</b>	<b>190.693</b>	<b>121.638</b>	<b>232.967,9</b>	<b>5,2</b>	<b>28.752,1</b>	<b>169.040,0</b>	<b>48.939,6</b>	<b>360.942,0</b>	<b>40.429,0</b>	<b>12.260,5</b>



Elaboró: Secretaría de Agricultura y Desarrollo Rural  
Dirección: URPA - 2011



**ALGUNAS GENERALIDADES DE LOS MUNICIPIOS POR SUBREGIÓN NORDESTE**

Municipio	Distancia por carretera a Medellín	Altura de la cabecera a nivel del	Temperatura media de la cabecera °C	Extensión en kilómetros <sup>2</sup>			Extensión en kilómetros pisos térmicos			
				Total	Urbana	Rural	Cálido	Medio	Frío	Páramo
AMALFI	144	1.550	22	1.210,0	8,5	1.201,5	544	585,0	81	
ANORÍ	173	1.535	21	1.430,0	4,6	1.425,4	955	475,0		
CISNEROS	88	1.050	24	46,0	0,4	45,6	7	36,0	3	
REMEDIOS	190	700	25	1.985,0	0,8	1.984,2	1.206	779,0		
SAN ROQUE	108	1.475	21	441,0	6,0	435,0	135	280,0	26	
SANTO DOMINGO	69	1.975	19	271,0	0,7	270,3	21	150,0	100	
SEGOVIA	200	650	24	1.231,0	5,4	1.225,6	1.019	212,0		
VEGACHÍ	147	980	23	512,0	0,4	511,6	128	384,0		
YALÍ	130	1.250	23	477,0	0,4	476,6	321	156,0		
YOLOMBÓ	94	1.450	21	941,0	1,6	939,4	246	577,0	118	

Municipio	Población estimada 2017			Medio Ambiente Usos del Suelo (Has)							
	Total	Cabecera	Resto	Bosque		Rastrojo		Cultivo	Pasto	Suelo Desnudo	Cuerpo de Agua
				Natural	Plantado	Alto	Bajo				
AMALFI	22.414	12.477	9.937	37.806,0	664,5	105,3	62.629,5	3.906,5	53.268,0	7.247,9	40,5
ANORÍ	17.521	7.042	10.479	92.943,2	2.485,0	0,0	36.171,0	528,4	20.230,0	3.956,6	119,0
CISNEROS	8.932	7.519	1.413	1.683,2	96,3	809,1		99,3	1.288,0		3,2
REMEDIOS	30.613	11.206	19.407	89.175,3	1.445,2	796,1	81.530,3	1.684,7	130.400,0	7.213,7	427,8
SAN ROQUE	16.520	6.341	10.179			0,0			24.195,0		
SANTO DOMINGO	10.173	1.943	8.230			0,0			14.205,0		
SEGOVIA	41.205	32.697	8.508	84.600,8	753,7	0,0	31.092,3	76,1	41.743,0	1.390,8	88,0
VEGACHÍ	9.108	5.515	3.593	11.400,6	131,6	307,9	31.915,9	838,7	21.498,0	950,0	105,1
YALÍ	8.486	3.260	5.226	6.142,9	84,0	7.754,4	9.128,7	863,5	22.460,0	44,2	14,5
YOLOMBÓ	24.809	7.438	17.371	17.914,0	5.297,0	13.253,3	25.067,2	1.099,6	40.140,0	227,8	178,3
<b>Total</b>	<b>189.781</b>	<b>95.438</b>	<b>94.343</b>	<b>341.666,0</b>	<b>10.957,3</b>	<b>23.026,1</b>	<b>277.534,9</b>	<b>9.096,8</b>	<b>369.427,0</b>	<b>21.031,0</b>	<b>976,4</b>

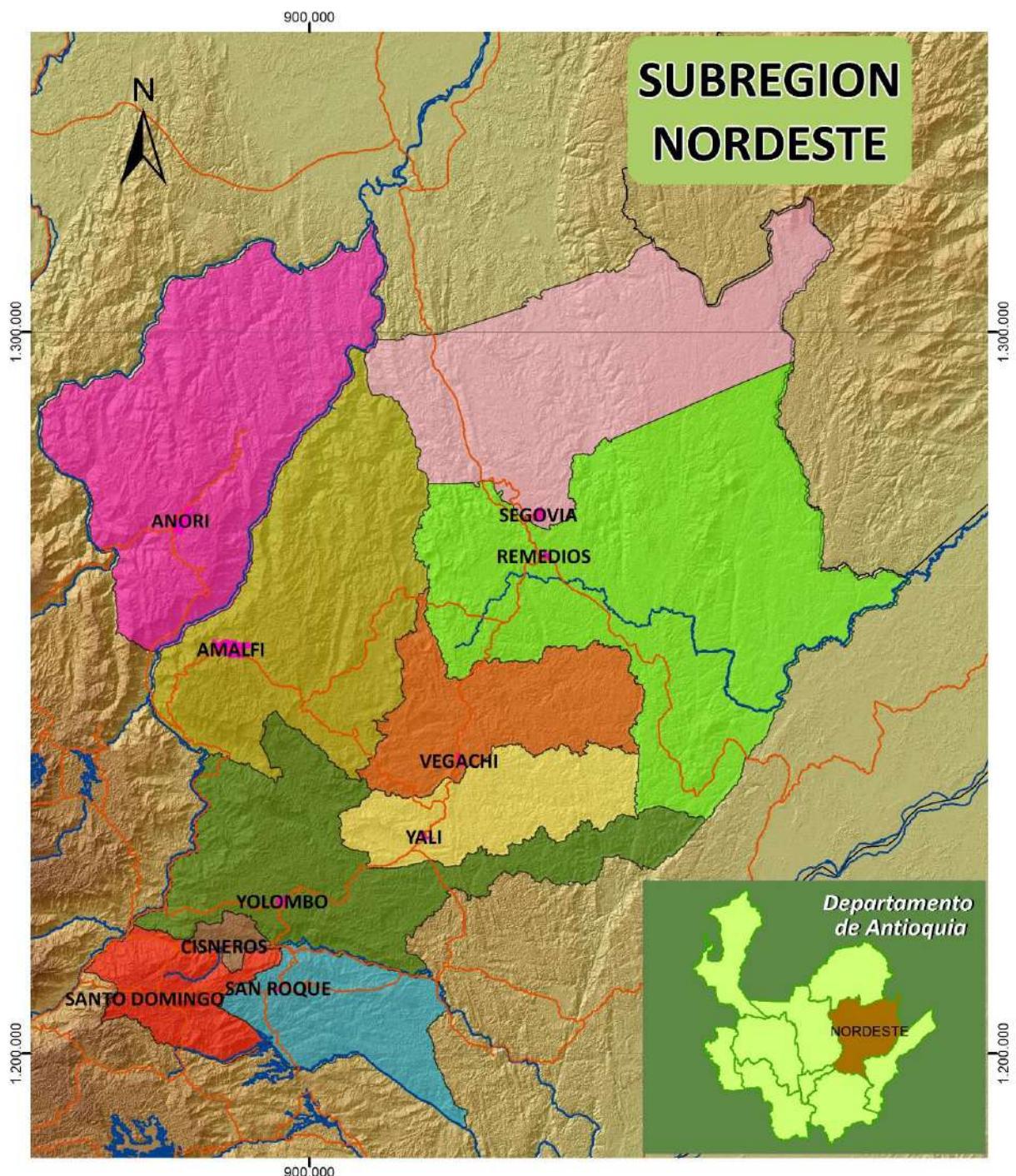

Elaboró: Secretaria de Agricultura y Desarrollo Rural  
 Dirección: URPA - 2011

**ALGUNAS GENERALIDADES DE LOS MUNICIPIOS POR SUBREGIÓN  
MAGDALENA MEDIO**

Municipio	Distancia por carretera a Medellín	Altura de la cabecera a nivel del	Temperatura media de la cabecera °C	Extensión en kilómetros <sup>2</sup>			Extensión en kilómetros pisos térmicos			
				Total	Urbana	Rural	Cálido	Medio	Frío	Páramo
CARACOLÍ	146	625	26	260,0	0,2	259,8	260			
MACEO	138	950	23	431,0	1,2	429,8	293	138,0		
PTO BERRÍO	191	125	27	1.184,0	2,1	1.181,9	1.184			
PTO NARE	191	125	27	660,0	2,3	657,7	600	60,0		
PTO. TRIUNFO	191	150	27	361,0	1,1	359,9	361			
YONDÓ	319	75	28	1.881,0	2,5	1.878,5	1.881			

Municipio	Población estimada 2017			Medio Ambiente Usos del Suelo (Has)							
	Total	Cabecera	Resto	Bosque		Rastrojo		Cultivo	Pasto	Suelo Desnudo	Cuerpo de Agua
				Natural	Plantado	Alto	Bajo				
CARACOLÍ	4.543	3.164	1.379	7.303,8		8.198,5	2.828,5	51,3	26.090,0	52,0	32,1
MACEO	6.696	2.828	3.868	7.249,0	30,9	11.833,3	8.151,1	80,9	36.050,0	27,8	19,4
PUERTO BERRÍO	48.553	43.736	4.817	33.255,8		18.725,9	25.959,1	11.707,2	99.660,0	331,7	2.731,2
PUERTO NARE	19.025	8.261	10.764	12.865,1	24,8	16.712,8	13.497,6	343,0	69.078,0	468,3	1.451,0
PUERTO TRIUNFO	20.893	6.453	14.440						30.685,0		
YONDÓ	19.365	9.834	9.531	30.221,2		194,5	89.748,9	16.198,4	130.951,0	9.192,7	12.239,6
<b>Total</b>	<b>119.075</b>	<b>74.276</b>	<b>44.799</b>	<b>90.894,9</b>	<b>55,7</b>	<b>55.665,0</b>	<b>140.185,2</b>	<b>28.380,8</b>	<b>392.514,0</b>	<b>10.072,5</b>	<b>16.473,3</b>

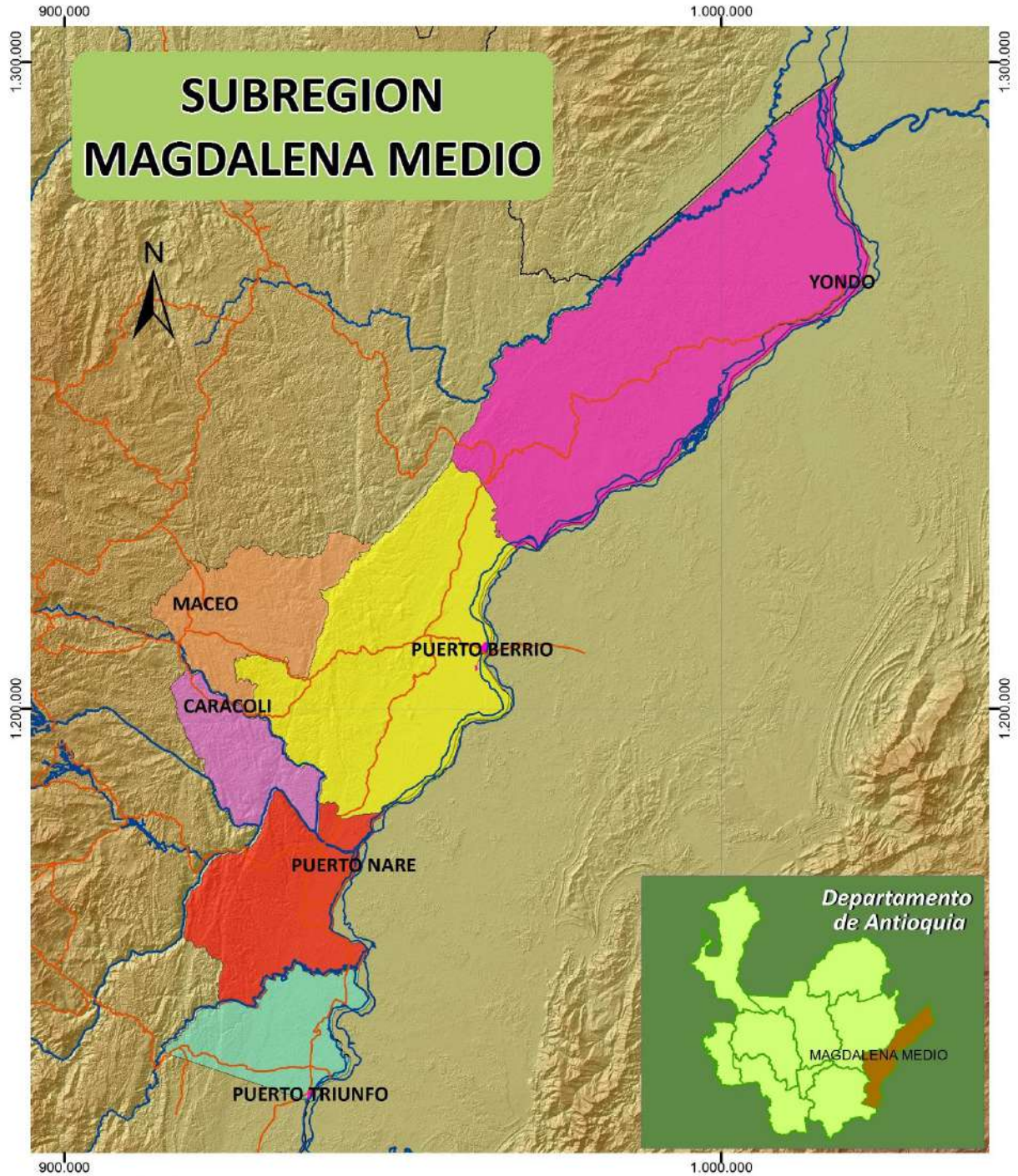

Elaboró: Secretaría de Agricultura y Desarrollo Rural  
Dirección: URPA - 2011

ALGUNAS GENERALIDADES DE LOS MUNICIPIOS POR SUBREGIÓN NORTE

Municipio	Distancia por carretera a Medellín	Altura de la cabecera a nivel del	Temperatura media de la cabecera °C	Extensión en kilómetros <sup>2</sup>			Extensión en kilómetros pisos térmicos			
				Total	Urbana	Rural	Cálido	Medio	Frío	Páramo
ANGOSTURA	139	1.675	21	387,0	1,1	385,9		224,0	163	
BELMIRA	64	2.550	14	296,0	0,7	295,3				
BRICEÑO	181	1.200	23	401,0	0,3	400,7	216	175,0	10	
CAMPAMENTO	139	1.700	20	200,0	0,2	199,8	97	95,0	8	
CAROLINA	104	1.800	19	166,0	1,4	164,6		104,0	62	
DON MATÍAS	49	2.200	16	181,0	0,6	180,4		72,0	109	
ENTRERRÍOS	60	2.300	16	219,0	0,6	218,4			219	
GÓMEZ PLATA	91	1.800	20	360,0	0,4	359,6	18	266,0	76	
GUADALUPE	112	1.875	20	87,0	0,4	86,6	11	76,0		
ITUANGO	190	1.550	21	2.347,0	0,3	2.346,7	406	1.338,0	557	46
SAN ANDRÉS	138	1.475	22	177,0	0,2	176,8	9	59,0	98	11
SAN JOSÉ DE LA M.	129	2.550	13	127,0	1,9	125,1				
SAN PEDRO DE LOS	42	2.475	14	229,0	1,7	227,3			229	
SANTA ROSA DE O.	74	2.550	13	805,0	4,2	800,8		77,0	728	
TOLEDO	177	1.850	19	139,0	***	***	70	69,0		
VALDIVIA	159	1.165	21	545,0	0,1	544,9	348	197,0		
YARUMAL	120	2.300	14	724,0	2,1	721,9	16	275,0	433	

Municipio	Población estimada 2017			Medio Ambiente Usos del Suelo (Has)							
	Total	Cabecera	Resto	Bosque		Rastrojo		Cultivo	Pasto	Suelo Desnudo	Cuerpo de Agua
				Natural	Plantado	Alto	Bajo				
ANGOSTURA	11.139	1.775	9.364	13.174,5	5.033,1	324,6	11.430,4	293,3	14.222,0	2.415,3	12,7
BELMIRA	6.875	1.978	4.897	8.111,4	1.794,7	270,0	136,8	372,0	15.000,0	0,6	0,0
BRICEÑO	8.682	2.588	6.094	13.362,7	355,9	2.093,4	8.673,9	3.996,1	19.350,0	206,1	608,0
CAMPAMENTO	8.970	2.904	6.066	9.906,9	1.228,1	0,0	7.983,9	136,1	10.572,0	1.300,2	0,0
CAROLINA	3.552	2.910	642	2.922,2	3.410,3	1.020,2	2.898,7	482,8	4.779,0	309,7	634,5
DON MATÍAS	23.209	15.311	7.898	536,1	1.673,8	1.386,9	531,3	1.000,9	16.853,0	3,3	248,8
ENTRERRÍOS	10.248	5.377	4.871	2.541,1	2.594,2	680,2	296,5	540,9	14.540,0	4,2	267,6
GÓMEZ PLATA	13.115	6.088	7.027	4.380,9	1.363,4	5.246,7	7.690,6	1.159,4	35.255,0	59,4	141,7
GUADALUPE	6.313	2.131	4.182	5.309,7	43,4	0,0	3.989,2	38,5	5.446,0	1.408,9	44,6
ITUANGO	20.273	5.808	14.465	69.781,9	153,5	16.344,4	27.760,4	7.684,4	50.207,0	29,2	448,0
SAN ANDRÉS	6.024	2.532	3.492	2.930,2	1.832,7	1.165,9	3.926,5	497,4	8.700,0	101,9	13,6
SAN JOSÉ DE LA M.	3.401	2.226	1.175	2.237,3	662,5	782,8	480,1	46,5	9.147,0	36,4	1,5
SAN PEDRO DE LOS	27.513	14.611	12.902	745,4	2.266,9	776,8	295,8	784,1	17.090,0	9,2	370,9
SANTA ROSA DE O.	36.548	19.375	17.173	1.253,3	7.467,9	8.277,8	4.477,0	8.270,3	56.345,0	11,3	211,2
TOLEDO	6.552	1.016	5.536	647,1	0,0	150,0	3.127,4	1.220,6	1.062,0	6,2	55,1
VALDIVIA	23.333	6.908	16.425	21.101,4	14,8	38,0	15.454,3	366,0	35.340,0	1.197,8	403,1
YARUMAL	47.995	31.286	16.709	20.961,0	7.158,1	442,7	32.136,5	2.791,7	68.458,0	3.074,1	77,8
<b>Total</b>	<b>263.742</b>	<b>124.824</b>	<b>138.918</b>	<b>179.903,1</b>	<b>37.053,3</b>	<b>39.000,4</b>	<b>131.289,3</b>	<b>29.681,0</b>	<b>382.366,0</b>	<b>10.173,8</b>	<b>3.539,1</b>

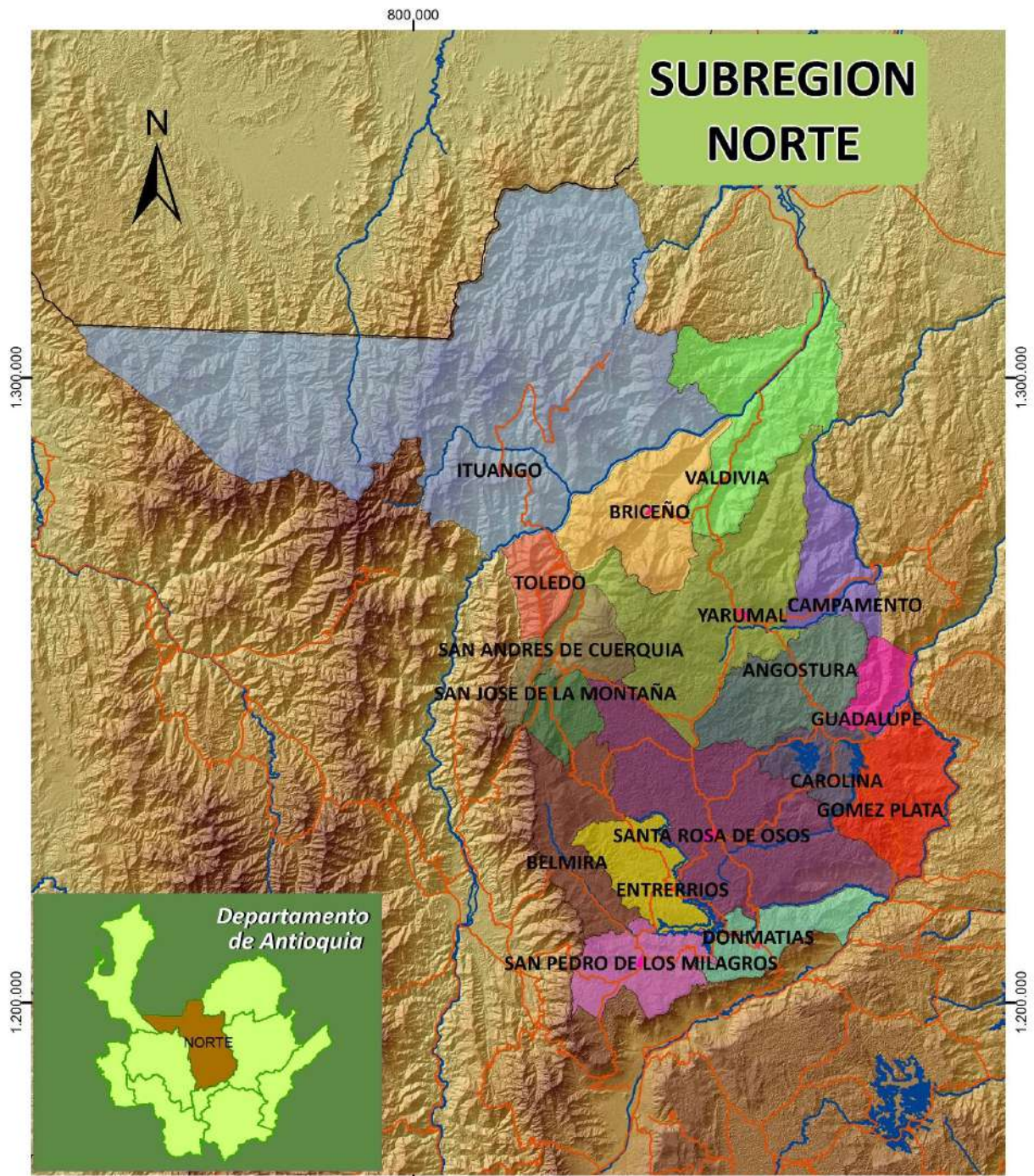

Elaboró: Secretaría de Agricultura y Desarrollo Rural  
 Dirección: URPA - 2011

ALGUNAS GENERALIDADES DE LOS MUNICIPIOS POR SUBREGIÓN  
ORIENTE

Municipio	Distancia por carretera a Medellín	Altura de la cabecera a nivel del	Temperatura media de la cabecera °C	Extensión en kilómetros <sup>2</sup>			Extensión en kilómetros pisos térmicos			
				Total	Urbana	Rural	Cálido	Medio	Frío	Páramo
ABEJORRAL	108	2.125	17	491,0	4,0	487,0	68	298,0	125	
ALEJANDRÍA	90	1.650	20	149,0	0,3	148,7	2	146,0	1	
ARGELIA	146	1.750	20	254,0	0,3	253,7	38	100,0	112	4
COCORNÁ	79	1.300	23	210,0	0,6	209,4	162	48,0		
CONCEPCIÓN	72	1.875	19	167,0	0,2	166,8		100,0	67	
EL CARMEN DE V.	54	2.150	17	448,0	2,6	445,4		129,0	319	
EL PEÑOL	67	2.000	18	143,0	1,3	141,7		92,0	51	
EL RETIRO	33	2.175	16	273,0	1,3	271,7		28,0	245	
EL SANTUARIO	57	2.150	17	75,0	2,5	72,5		6,0	69	
GRANADA	70	2.050	18	183,0	0,3	182,7		46,0	137	
GUARNE	24	2.150	17	151,0	5,0	146,0			151	
GUATAPÉ	77	1.925	19	69,0	0,2	68,8		43,0	26	
LA CEJA	41	2.200	16	131,0	4,5	126,5	2	30,0	99	
LA UNIÓN	56	2.500	13	198,0	0,9	197,1		62,0	136	
MARINILLA	47	2.120	17	115,0	3,0	112,0		5,0	110	
NARIÑO	143	1.650	20	313,0	0,7	312,3		82,0	167	57
RIONEGRO	48	2.125	17	196,0	10,0	186,0			196	
SAN CARLOS	108	1.000	23	702,0	2,0	700,0	339	261,0	102	
SAN FRANCISCO	116	1.050	24	372,0	0,1	371,9	291	81,0		
SAN LUIS	104	1.000	23	453,0	0,4	452,6	118	304,0	31	
SAN RAFAEL	101	1.250	21	362,0	0,8	361,2	117	214,0	31	
SAN VICENTE	49	2.150	17	243,0	1,7	241,3		14,0	229	
SONSÓN	95	2.475	13	1.323,0	1,6	1.321,4	621	239,0	360	103
Municipio	Población estimada 2017			Medio Ambiente Usos del Suelo (%)					Productos agrícolas más representativos de la zona	
	Total	Cabecera	Resto	Bosques	Pastos	Rastrojo	Otros (1)	Total		
ABEJORRAL	19.096	6.765	12.331	1,4	32.360,0	0,00	22,8	29.339,2	AGUACATE	
ALEJANDRÍA	3.393	1.804	1.589	49,8	5.000,0	0,0	38,8	4.658,6	ARRACACHA	
ARGELIA	8.426	2.472	5.954	76,0	4.879,0	0,0	12,8	8.588,8	ARVEJA	
COCORNÁ	14.945	3.967	10.978	21,8	12.570,0	0,0	23,9	11.220,7	CAFÉ	
CONCEPCIÓN	3.284	1.414	1.870	54,2	5.693,0	0,0	3,4	6.047,6	BRÓCOLI	
EL CARMEN DE V.	47.915	31.675	16.240	62,1	4.743,0	0,0	9,2	4.771,3	CACAO	
EL PEÑOL	15.802	9.264	6.538	33,5	2.704,0	0,0	36,9	1.870,4	CAÑA	
EL RETIRO	19.507	10.330	9.177	64,7	4.800,0	0,0	3,1	8.032,8	FIQUE	
EL SANTUARIO	27.233	23.472	3.761	33,2	1.630,0	0,0	28,6	1.711,8	FRÍJOL	
GRANADA	9.873	3.633	6.240	61,4	5.658,0	0,0	21,9	2.803,3	GUAYABA	
GUARNE	49.533	18.464	31.069	54,4	11.855,0	0,0	8,0	5.448,4	HABICHUELA	
GUATAPÉ	5.167	4.135	1.032	15,8	1.749,0	0,0	14,0	2.332,8	HIGO	
LA CEJA	53.993	47.101	6.892	24,0	10.692,0	0,0	10,9	10.335,9	LECHUGA	
LA UNIÓN	19.324	10.943	8.381	29,2	11.835,0	0,0	9,0	7.969,2	MAÍZ	
MARINILLA	55.000	43.570	11.430	24,2	3.250,0	0,0	29,5	4.703,7	MORA	
NARIÑO	17.686	2.505	15.181	44,1	9.242,0	0,0	13,9	8.558,0	PAPA	
RIONEGRO	124.219	81.591	42.628	27,8	7.342,0	0,0	19,1	7.646,9	PLÁTANO	
SAN CARLOS	16.111	6.023	10.088	70,8	7.550,0	0,0	6,7	23.077,5	PIMENTÓN	
SAN FRANCISCO	5.119	2.458	2.661	72,5	4.020,0	0,0	3,1	2.300,6	REMOLACHA	
SAN LUIS	10.929	4.697	6.232	52,0	16.135,0	0,0	7,5	56.059,5	REPOLLO	
SAN RAFAEL	12.874	6.251	6.623	39,7	15.585,0	0,0	21,7	14.921,4	T. DE ÁRBOL	
SAN VICENTE	16.733	7.405	9.328	46,0	6.466,0	0,0	22,1	7.007,1	TOMATE CHONTO	
SONSÓN	34.696	14.988	19.708	63,2	55.925,0	0,0	5,1	46.080,3	ZANAHORIA	
<b>Total</b>	<b>590.858</b>	<b>344.927</b>	<b>245.931</b>	<b>1.021,8</b>	<b>241.683,0</b>	<b>0,0</b>	<b>371,9</b>	<b>275.485,7</b>		

Fuente: Oficinas de Campo Secretaría de Agricultura - UMATA - Carta de Generalidades de Antioquia, Planeación Departamental

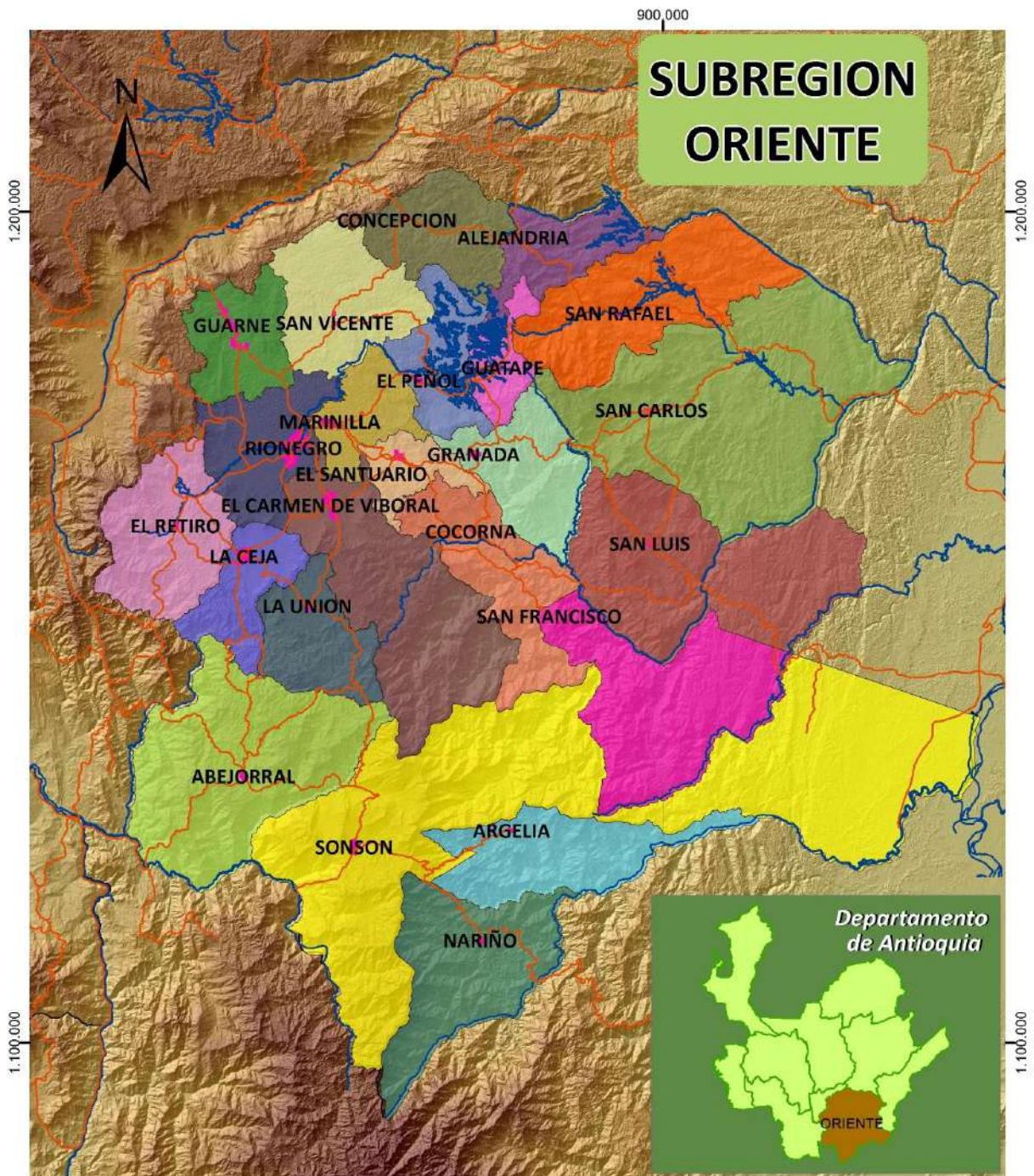

Elaboró: Secretaría de Agricultura y Desarrollo Rural  
 Dirección: URPA - 2011



### Distribución de la Población por Subregiones

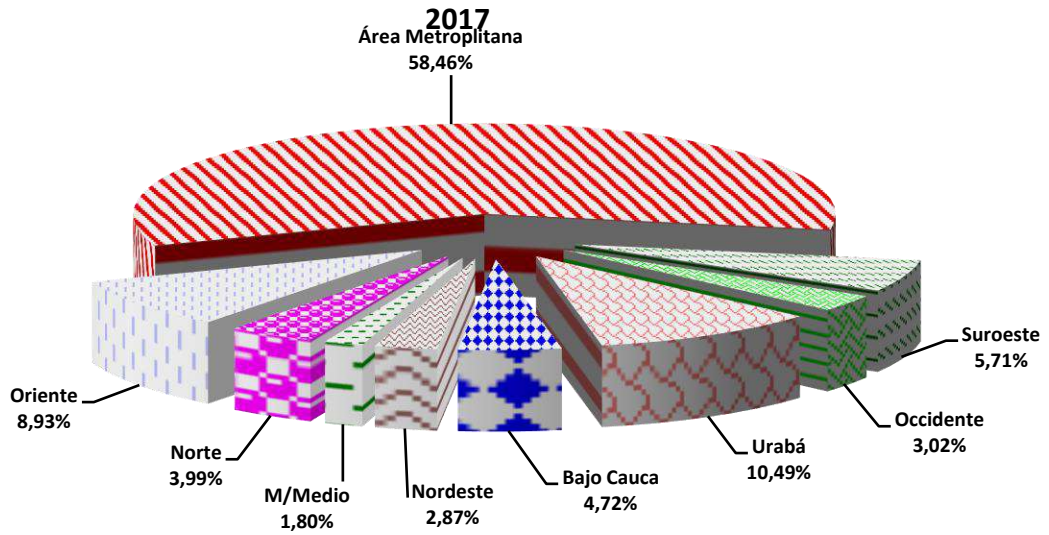

### Distribución de la Población Urbano-Rural por Subregiones

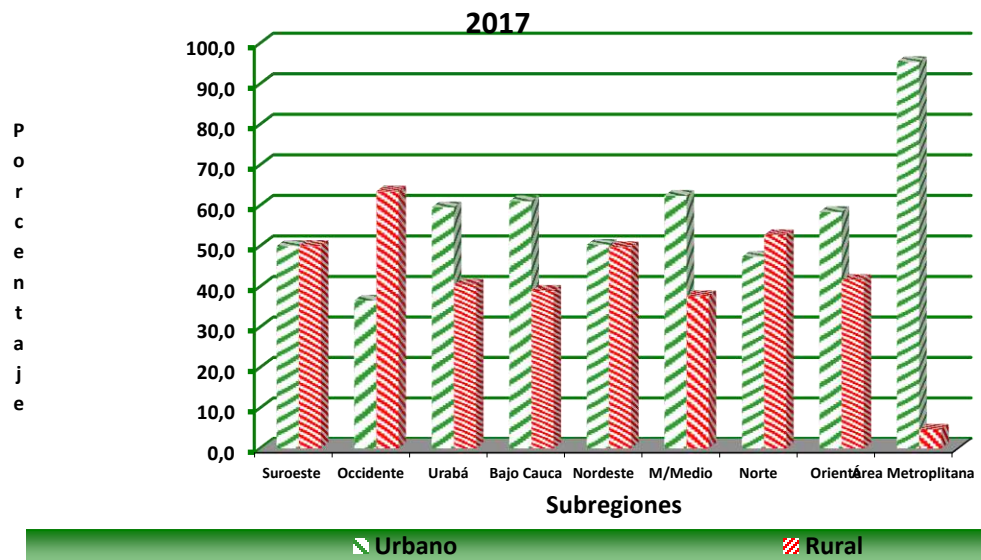

# CAPÍTULO II

## **ESTADÍSTICAS AGROPECUARIAS POR CONSENSO**

**CENTRAL MAYORISTA DE ANTIOQUIA  
PRODUCTOS CON PERIODOS DE COSECHA EN EL 2017**

**Hortalizas**



Producto	Ene.	Feb	Mar	Abr	May	Jun	Jul	Ago	Sep	Oct	Nov	Dic
Acelga	E	E	E	E	ESC.	ESC.	ESC.	E	E	E	E	ESC.
Apio	E	E	OFT.	S.OFER.	S.OFER.	E	E	E	E	OFT.	S.OFER.	OFT.
Ají Dulce	ESC.	ESC.	ESC.	ESC.	E	E	OFT.	OFT.	OFT.	ESC.	E	E
Ají Picante	EXT.OFER.	EXT.OFER	EXT.OFER.	E	E	OFT.	OFT.	OFT.	E	E	OFT.	E
Ajo Nacional	ESC.	ESC.	ESC.	ESC.	OFT.	E	E	E	E	E	E	E
Ajo Importado	ESC.	ESC.	ESC.	ESC.	ESC.	E	E	OFT.	OFT.	ESC.	E	E
Arveja verde en vaina	ESC.	E	ESC.	E	ESC.	ESC.	E	E	E	ESC.	E	E
Brócoli	E	ESC.	E	E	ESC.	ESC.	ESC.	E	E	ESC.	E	ESC.
Cebolla Blanca Importada	E	E	E	ESC.	ESC.	ESC.	OFT.	OFT.	OFT.	ESC.	E	E
Cebolla Roja Importada	ESC.	E	ESC.	ESC.	ESC.	E	OFT.	E	E	ESC.	OFT.	OFT.
Cebolla Blanca Nacional	E	E	ESC.	ESC.	ESC.	ESC.	OFT.	OFT.	OFT.	E	S.OFER.	E
Cebolla Junca	ESC.	ESC.	ESC.	E	E	ESC.	E	E	OFT.	OFT.	OFT.	OFT.
Coliflor	ESC.	ESC.	ESC.	E	E	ESC.	E	E	E	ESC.	E	ESC.
Cilantro	E	OFT.	ESC.	E	ESC.	E	S.OFER.	S.OFER.	OFT.	E	ESC.	ESC.
Espinaca	ESC.	OFT.	E	OFT.	ESC.	ESC.	OFT.	S.OFER.	S.OFER.	E	E	ESC.
Fríjol Verde en vaina	ESC.	E	ESC.	ESC.	E	E	E	E	E	ESC.	E	ESC.
Habichuela	ESC.	OFT.	E	E	E	E	OFT.	E	OFT.	E	ESC.	ESC.
Lechuga Batavia	ESC.	E	OFT.	OFT.	E	ESC.	S.OFER	S.OFER	S.OFER	E	S.OFER.	E
Pimentón	ESC.	ESC.	ESC.	OFT.	E	E	S.OFER.	S.OFER.	S.OFER.	E	E	E
Perejil	E	E	S.OFER.	S.OFER.	ESC.	ESC.	E	E	E	ESC.	E	ESC.
<b>Estabilidad: E</b>		<b>Extrema Escasez:Ext.ESC.</b>			<b>Sobre Oferta: S.OFER.</b>			<b>Escasez: Ecs</b>		<b>Oferta:Oft</b>		

Fuente: Central Mayorista de Antioquia 2017

...Continuación calendario de cosechas 2017

**Hortalizas**

Producto	Ene.	Feb	Mar	Abr	May	Jun	Jul	Ago	Sep	Oct	Nov	Dic
Repollo Blanco	E	OFT.	OFT.	OFT.	OFT.	E	E	E	OFT.	E	E	OFT.
Tomate Chonto	E	ESC.	E	OFT.	OFT.	E	ESC.	ESC.	E	E	ESC.	ESC.
Tomate Larga Vida	E	ESC.	ESC.	E	E	ESC.	E	E	E	E	E	ESC.
Tomate Riñón	E	ESC.	E	E	E	E	E	E	E	E	ESC.	ESC.
Zanahoria	E	OFT.	OFT.	OFT.	ESC.	E	E	ESC.	ESC.	E	OFT.	OFT.
<b>Estabilidad: E</b>		<b>Extrema Escasez:Ext.ESC.</b>			<b>Sobre Oferta: S.OFER.</b>			<b>Escasez: Ecs</b>		<b>Oferta:Oft</b>		

Fuente: Central Mayorista de Antioquia 2017

...Continuación calendario de cosechas 2017

**Tuberculos y Papas**



Producto	Ene.	Feb	Mar	Abr	May	Jun	Jul	Ago	Sep	Oct	Nov	Dic
Arracacha blanca	ESC.	ESC.	ESC.	ESC.	ESC.	E	E	E	E	E	E	E
Jengibre	OFT.	E	E	E	ESC.	ESC.	ESC.	ESC.	ESC.	E	E	E
Papa Capira	ESC.	OFT.	OFT.	OFT.	OFT.	OFT.	E	E	ESC.	ESC.	ESC.	E
Papa Criolla Limpia	ESC.	OFT.	OFT.	OFT.	OFT.	E	Ext ESC.	ESC.	ESC.	E	E	E
Papa Nevada	E	E	E	OFT.	OFT.	COS.	E	E	E	ESC.	ESC.	ESC.
Papa Puracé	E	E	E	OFT.	OFT.	COS.	COS.	E	E	OFT.	ESC.	E
Yuca	ESC.	E	E	E	OFT.	OFT.	OFT.	OFT.	OFT.	OFT.	E	ESC.
Plátano Guineo	E	E	E	OFT.	OFT.	OFT.	OFT.	OFT.	OFT.	E	E	E
Plátano Hartón	ESC.	ESC.	E	E	E	OFT.	OFT.	OFT.	E	E	E	E
<b>Estabilidad: E</b>		<b>Extrema Escasez:Ext.ESC.</b>			<b>Sobre Oferta: S.OFER.</b>			<b>Escasez: Ecs</b>		<b>Oferta:Oft</b>		

Fuente: Central Mayorista de Antioquia 2017

...Continuación calendario de cosechas 2017

## Frutas



Producto	Ene.	Feb	Mar	Abr	May	Jun	Jul	Ago	Sep	Oct	Nov	Dic
Aguacate Común	ESC.	OFT.	E	OFT.	ESC.	E	E	E	ESC.	ESC.	E	ESC.
Aguacate Hass	ESC.	ESC.	ESC.	ESC.	ESC.	E	E	E	E	ESC.	E	E
Aguacate Papelillo	ESC.	OFT.	OFT.	OFT.	E	E	E	E	ESC.	ESC.	ESC.	E
Banano Criollo	OFT.	COS.	E	E	COS.	E	E	E	E	E	E	E
Fresa	OFT.	E	E	E	E	E	E	E	E	E	E	E
Granadilla	E	ESC.	ESC.	E	E	ESC.	ESC.	ESC.	ESC.	ESC.	ESC.	E
Guayaba	ESC.	E	ESC.	E	E	E	E	E	E	ESC.	ESC.	ESC.
Manzana	ESC.	E	ESC.	E	E	E	E	E	E	ESC.	ESC.	ESC.
Guayaba Pera	E	E	E	ESC.	ESC.	ESC.	ESC.	ESC.	S.OFER.	COS.	COS.	S.OFER.
Lulo	E	ESC.	ESC.	ESC.	ESC.	ESC.	E	E	E	E	E	E
Limón Común	ESC.	ESC.	ESC.	ESC.	ESC.	E	E	E	E	E	E	E
Limón Mandarinino	ESC.	E	E	ESC.	ESC.	COS.	COS.	COS.	COS.	COS.	COS.	COS.
Limón Tahití	ESC.	ESC.	ESC.	ESC.	COS.	COS.	E	E	E	E	E	COS.
Mandarina Oneco	E	ESC.	ESC.	ESC.	ESC.	ESC.	E	E	COS.	COS.	E	E
Mango Tommy	COS.	E	ESC.	E	COS.	E	Ext ESC.	Ext ESC.	ESC.	ESC.	COS.	COS.
Naranja Valencia	E	COS.	E	ESC.	ESC.	ESC.	E	COS.	COS.	COS.	COS.	COS.
Tangelo	E	ESC.	ESC.	ESC.	E	E	E	E	COS.	COS.	E	E
Maracuyá Regional	E	ESC.	ESC.	ESC.	COS.	COS.	COS.	COS.	E	E	E	E
Maracuyá Valluna	OFT.	E	ESC.	ESC.	COS.	E	E	E	E	E	ESC.	E
Mora Pantanillo	E	ESC.	ESC.	ESC.	E	E	E	E	E	E	E	E
Piña Cayena	ESC.	E	E	E	E	E	COS.	COS.	E	E	ESC.	COS.
<b>Estabilidad: E</b>		<b>Extrema Escasez:Ext.ESC.</b>			<b>Sobre Oferta: S.OFER.</b>			<b>Escasez: Ecs</b>		<b>Oferta:Oft</b>		

Fuente: Central Mayorista de Antioquia 2017

...Continuación calendario de cosechas 2017

**Frutas**



Producto	Ene.	Feb	Mar	Abr	May	Jun	Jul	Ago	Sep	Oct	Nov	Dic
Piña Oro Miel	E	E	E	ESC.	E	ESC.	ESC.	ESC.	ESC.	E	OFT.	E
Piña Manzana	ESC.	OFT.	OFT.	OFT.	E	E	OFT.	OFT.	E	E	ESC.	OFT.
Papaya Hawaiana	OFT.	E	E	ESC.	E	E	E	ESC.	ESC.	ESC.	E	OFT.
Papaya Maradol	OFT.	ESC.	ESC.	ESC.	E	ESC.	E	E	ESC.	E	E	OFT.
Papaya Melona	E	ESC.	ESC.	ESC.	E	OFT.	OFT.	E	E	OFT.	E	OFT.
Tomate de Arbol	OFT.	E	ESC.	E	ESC.	ESC.	E	E	COS.	COS.	E	S.OFER.
<b>Estabilidad: E</b>	<b>Extrema Escasez:Ext.ESC.</b>			<b>Sobre Oferta: S.OFER.</b>			<b>Escasez: Ecs</b>		<b>Oferta:Oft</b>			

...Continuación calendario de cosechas 2017

**Granos Panela y Huevos**

Producto	Ene.	Feb	Mar	Abr	May	Jun	Jul	Ago	Sep	Oct	Nov	Dic
Arroz	E	E	E	E	ESC.	ESC.	E	E	E	E	E	E
Arveja Seca Importada	E	E	E	E	E	E	E	E	E	E	E	E
Frijol Cargamanto Blanco	ESC.	ESC.	ESC.	ESC.	ESC.	ESC.	E	E	E	E	E	E
Garbanzo Importado	E	E	E	E	E	E	E	E	E	E	E	E
Lenteja Importada	E	E	E	E	E	E	E	E	E	E	E	E
Maíz Cáscara Amarillo	OFT.	OFT.	OFT.	E	E	E	OFT.	E	E	E	E	E
Huevos	E	E	E	E	E	OFT.	OFT.	OFT.	ESC.	ESC.	ESC.	E
Panela	E	E	OFT.	OFT.	OFT.	E	E	E	E	ESC.	ESC.	E
<b>Estabilidad: E</b>		<b>Extrema Escasez:Ext.ESC.</b>			<b>Sobre Oferta: S.OFER.</b>			<b>Escasez: Ecs</b>		<b>Oferta:Oft</b>		

Fuente: Central Mayorista de Antioquia 2017



**CONSENSO AGRÍCOLA**  
**EVALUACIÓN AGRÍCOLA CULTIVOS PERMANENTES X RUBRO**  
**2017**

Municipio	Área Nueva	Área Renov.	Área en Dillo	Área Perdida	Área Errad.	Área Pdcción	Área Total	Vol.Prod. Ton.	Rto Prom.Ton /ha	Número de Explot. Agrícolas
<b>AGRAZ - MORTIÑO</b>										
El Carmen de Viboral			1,00			1,50	<b>2,50</b>	7,50	5,00	3,00
<b>Total Subregión Oriente</b>	<b>0,00</b>	<b>0,00</b>	<b>1,00</b>	<b>0,00</b>	<b>0,00</b>	<b>1,50</b>	<b>2,50</b>	<b>7,50</b>	<b>5,00</b>	<b>3,00</b>
Don Matías					1,00		<b>0,00</b>	0,00		
Entrerrios			1,50				<b>1,50</b>	0,00		3,00
San Andrés de Cuerquía			2,00				<b>2,00</b>	0,00		10,00
Santa Rosa de Osos						3,40	<b>3,40</b>	5,10	1,50	6,00
<b>Total Subregión Norte</b>	<b>0,00</b>	<b>0,00</b>	<b>3,50</b>	<b>0,00</b>	<b>1,00</b>	<b>3,40</b>	<b>6,90</b>	<b>5,10</b>	<b>1,50</b>	<b>19,00</b>
<b>Total Departamento</b>	<b>0,00</b>	<b>0,00</b>	<b>4,50</b>	<b>0,00</b>	<b>1,00</b>	<b>4,90</b>	<b>9,40</b>	<b>12,60</b>	<b>2,57</b>	<b>22,00</b>
<b>AGUACATE - VARIEDADES</b>										
Argelia	20,00		15,00			17,00	<b>52,00</b>	170,00	10,00	50,00
El Carmen de Viboral		1,00				41,00	<b>42,00</b>	820,00	20,00	65,00
Nariño			1,00			14,00	<b>15,00</b>	99,40	7,10	10,00
Sonsón	200,00					1.350,00	<b>1.550,00</b>	20.250,00	15,00	450,00
Urroa						10,00	<b>10,00</b>	330,00	33,00	
<b>Total Subregión Oriente</b>	<b>220,00</b>	<b>1,00</b>	<b>16,00</b>	<b>0,00</b>	<b>0,00</b>	<b>1.432,00</b>	<b>1.669,00</b>	<b>21.669,40</b>	<b>15,13</b>	<b>575,00</b>
Jardín			18,00			78,00	<b>96,00</b>	936,00	12,00	
Montebello	8,00		50,00	3,00	2,00	35,00	<b>93,00</b>	245,00	7,00	260,00
Santa Bárbara			25,00			685,00	<b>710,00</b>	4.110,00	6,00	600,00
Támesis	8,00		2,00			60,30	<b>70,30</b>	482,40	8,00	18,00
Tarso	2,00					31,40	<b>33,40</b>	188,40	6,00	12,00
Titiribí						3,50	<b>3,50</b>	19,25	5,50	14,00
<b>Total Subregión Suroeste</b>	<b>18,00</b>	<b>0,00</b>	<b>95,00</b>	<b>3,00</b>	<b>2,00</b>	<b>893,20</b>	<b>1.006,20</b>	<b>5.981,05</b>	<b>6,70</b>	<b>904,00</b>
Abriaquí			16,00				<b>16,00</b>	0,00		32,00
Anza			13,80			2,00	<b>15,80</b>	14,60	7,30	18,00
Frontino			5,00			8,80	<b>13,80</b>	52,80	6,00	6,00
Liborina			120,00				<b>120,00</b>	0,00		
Olaya	1,00		5,00			31,00	<b>37,00</b>	89,90	2,90	33,00
Peque			4,00	4,00		25,00	<b>29,00</b>	37,50	1,50	45,00
Sabanalarga			77,20			3,60	<b>80,80</b>	10,80	3,00	93,00
Uramita			30,00	8,00		40,00	<b>70,00</b>	200,00	5,00	25,00
<b>Total Subregión Occidente</b>	<b>1,00</b>	<b>0,00</b>	<b>271,00</b>	<b>12,00</b>	<b>0,00</b>	<b>110,40</b>	<b>382,40</b>	<b>405,60</b>	<b>3,67</b>	<b>252,00</b>

Fuente: Evaluaciones Agrícolas por CONSENSO, UMATAS Municipales, Ministerio de Agricultura

...Continuación Evaluación Definitiva Cultivos Permanentes

Municipio	Área Nueva	Área Renov.	Área en Dillo	Área Perdida	Área Errad.	Área Pdcción	Área Total	Vol.Prod. Ton.	Rto Prom.Ton /ha	Número de Explot. Agrícolas
<b>AGUACATE - VARIEDADES</b>										
Girardota	0,50		1,00			7,00	<b>8,50</b>	38,50	5,50	30,00
La Estrella			1,50			5,00	<b>6,50</b>	35,00	7,00	41,00
Medellín						33,00	<b>33,00</b>	198,00	6,00	50,00
<b>Total Subregión Valle de Aburrá</b>	<b>0,50</b>	<b>0,00</b>	<b>2,50</b>	<b>0,00</b>	<b>0,00</b>	<b>45,00</b>	<b>48,00</b>	<b>271,50</b>	<b>6,03</b>	<b>121,00</b>
Apartadó	5,00		5,00	10,00		100,00	<b>110,00</b>	1.500,00	15,00	121,00
Carepa			20,00				<b>20,00</b>	0,00		
Necoclí	6,00	8,00		7,00		99,00	<b>113,00</b>	1.980,00	20,00	202,00
Turbo			189,00	5,00	2,00	140,00	<b>329,00</b>	1.400,00	10,00	805,00
Vigía del Fuerte	1,00		3,50			25,00	<b>29,50</b>	200,00	8,00	238,00
<b>Total Subregión Urabá</b>	<b>12,00</b>	<b>8,00</b>	<b>217,50</b>	<b>22,00</b>	<b>2,00</b>	<b>364,00</b>	<b>601,50</b>	<b>5.080,00</b>	<b>13,96</b>	<b>1.366,00</b>
Briceño	50,00						<b>50,00</b>	0,00		115,00
Ituango	5,00		15,00			18,00	<b>38,00</b>	144,00	8,00	51,00
San Andrés de Cuerquía			3,00			7,00	<b>10,00</b>	21,00	3,00	15,00
Valdivia			13,40			52,00	<b>65,40</b>	260,00	5,00	
<b>Total Subregión Norte</b>	<b>55,00</b>	<b>0,00</b>	<b>31,40</b>	<b>0,00</b>	<b>0,00</b>	<b>77,00</b>	<b>163,40</b>	<b>425,00</b>	<b>5,52</b>	<b>181,00</b>
<b>Total Departamento</b>	<b>306,50</b>	<b>9,00</b>	<b>633,40</b>	<b>37,00</b>	<b>4,00</b>	<b>2.921,60</b>	<b>3.870,50</b>	<b>33.832,55</b>	<b>11,58</b>	<b>3.399,00</b>
<b>AGUACATE CHOQUETE</b>										
San Carlos						16,00	<b>16,00</b>	48,00	3,00	20,00
<b>Total Subregión Oriente</b>	<b>0,00</b>	<b>0,00</b>	<b>0,00</b>	<b>0,00</b>	<b>0,00</b>	<b>16,00</b>	<b>16,00</b>	<b>48,00</b>	<b>3,00</b>	<b>20,00</b>
<b>Total Departamento</b>	<b>0,00</b>	<b>0,00</b>	<b>0,00</b>	<b>0,00</b>	<b>0,00</b>	<b>16,00</b>	<b>16,00</b>	<b>48,00</b>	<b>3,00</b>	<b>20,00</b>
<b>AGUACATE FUERTE</b>										
Guatapé				0,50		1,50	<b>1,50</b>	9,75	6,50	5,00
<b>Total Subregión Oriente</b>	<b>0,00</b>	<b>0,00</b>	<b>0,00</b>	<b>0,50</b>	<b>0,00</b>	<b>1,50</b>	<b>1,50</b>	<b>9,75</b>	<b>6,50</b>	<b>5,00</b>
<b>Total Departamento</b>	<b>0,00</b>	<b>0,00</b>	<b>0,00</b>	<b>0,50</b>	<b>0,00</b>	<b>1,50</b>	<b>1,50</b>	<b>9,75</b>	<b>6,50</b>	<b>5,00</b>

Fuente: Evaluaciones Agrícolas por CONSENSO, UMATAS Municipales, Ministerio de Agricultura

...Continuación Evaluación Definitiva Cultivos Permanentes

Municipio	Área Nueva	Área Renov.	Área en Dillo	Área Perdida	Área Errad.	Área Pdcción	Área Total	Vol.Prod. Ton.	Rto Prom.Ton /ha	Número de Explot. Agrícolas
<b>AGUACATE HASS</b>										
Abejorral	20,00		40,00			446,00	<b>506,00</b>	8.474,00	19,00	590,00
Concepción						5,00	<b>5,00</b>	15,00	3,00	4,00
El Carmen de Viboral		10,00	23,00			47,00	<b>80,00</b>	940,00	20,00	75,00
El Peñol	50,00	18,00	95,00	10,00		456,00	<b>619,00</b>	5.472,00	12,00	250,00
El Retiro	15,00	7,00	182,00	10,00	35,00	373,00	<b>577,00</b>	7.460,00	20,00	180,00
El Santuario	8,00		22,00		4,00	187,00	<b>217,00</b>	1.122,00	6,00	36,00
Granada	15,00		80,00			27,00	<b>122,00</b>	202,50	7,50	17,00
Guarne	11,00		70,00		5,00	291,00	<b>372,00</b>	2.619,00	9,00	405,00
Guatapé					6,00	19,00	<b>19,00</b>	123,50	6,50	5,00
La Ceja	10,00		10,00			362,00	<b>382,00</b>	2.896,00	8,00	
La Unión	2,00		2,00			30,50	<b>34,50</b>	244,00	8,00	
Marinilla	50,00	0,50	32,00			214,50	<b>297,00</b>	1.501,50	7,00	190,00
Rionegro	20,00	15,00			5,00	160,00	<b>195,00</b>	1.600,00	10,00	131,00
San Vicente	305,00		70,00			225,00	<b>600,00</b>	2.362,50	10,50	600,00
<b>Total Subregión Oriente</b>	<b>506,00</b>	<b>50,50</b>	<b>626,00</b>	<b>20,00</b>	<b>55,00</b>	<b>2.843,00</b>	<b>4.025,50</b>	<b>35.032,00</b>	<b>12,32</b>	<b>2.483,00</b>
Amagá						129,00	<b>129,00</b>	1.290,00	10,00	3,00
Angelópolis						28,00	<b>28,00</b>	140,00	5,00	14,00
Betania	12,50						<b>12,50</b>	0,00		
Betulia	10,00		20,00			54,00	<b>84,00</b>	540,00	10,00	22,00
Caramanta	1,00		4,00	1,00	2,00	5,00	<b>10,00</b>	50,00	10,00	7,00
Concordia			7,00			8,00	<b>15,00</b>	120,00	15,00	25,00
Fredonia			1,00			49,00	<b>50,00</b>	294,00	6,00	200,00
Jericó	200,00		36,00			90,00	<b>326,00</b>	900,00	10,00	20,00
Salgar	25,00	8,00	10,00			87,00	<b>129,90</b>	1.044,00	12,00	19,00
Urrao	338,00		538,00			1.606,00	<b>2.480,00</b>	57.816,00	36,00	
Venecia					5,00	17,00	<b>17,00</b>	76,50	4,50	6,00
<b>Total Subregión Suroeste</b>	<b>586,50</b>	<b>8,00</b>	<b>616,00</b>	<b>1,00</b>	<b>7,00</b>	<b>2.073,00</b>	<b>3.281,40</b>	<b>62.270,50</b>	<b>30,04</b>	<b>316,00</b>
Abriaquí			28,50	1,00		3,00	<b>31,50</b>	15,00	5,00	29,00
Anza			14,00				<b>14,00</b>	0,00		12,00
Armenia	1,00					6,00	<b>7,00</b>	18,00	3,00	
Buriticá	2,00		14,00				<b>14,00</b>	0,00		27,00
Caicedo			47,00			25,00	<b>72,00</b>	187,50	7,50	54,00
Cañasgordas	7,00		22,00	3,00			<b>29,00</b>	0,00		22,00
Giraldo			16,00	4,00		5,00	<b>21,00</b>	20,00	4,00	20,00
Heliconia	2,00		1,00			16,00	<b>19,00</b>	48,00	3,00	10,00
Liborina	2,00		30,00			30,00	<b>62,00</b>	90,00	3,00	53,00
Sabanalarga			5,20			1,00	<b>6,20</b>	12,00	12,00	13,00
San Jerónimo			7,00	3,00			<b>7,00</b>	0,00		11,00
Santa Fe de Antioquia	6,60		24,50			3,00	<b>34,10</b>	10,50	3,50	43,00
Sopetrán			26,00			10,00	<b>36,00</b>	75,00	7,50	92,00
<b>Total Subregión Occidente</b>	<b>20,60</b>	<b>0,00</b>	<b>235,20</b>	<b>11,00</b>	<b>0,00</b>	<b>99,00</b>	<b>352,80</b>	<b>476,00</b>	<b>4,81</b>	<b>386,00</b>

Fuente: Evaluaciones Agrícolas por CONSENSO, UMATAS Municipales, Ministerio de Agricultura

...Continuación Evaluación Definitiva Cultivos Permanentes

Municipio	Área Nueva	Área Renov.	Área en Dillo	Área Perdida	Área Errad.	Área Pdcción	Área Total	Vol.Prod. Ton.	Rto Prom.Ton /ha	Número de Explot. Agrícolas
<b>AGUACATE HASS</b>										
Barbosa	3,20					5,00	<b>8,20</b>	10,50	2,10	7,00
Caldas			0,50			11,50	<b>12,00</b>	46,00	4,00	3,00
<b>Total Subregión Valle de Aburrá</b>	<b>3,20</b>	<b>0,00</b>	<b>0,50</b>	<b>0,00</b>	<b>0,00</b>	<b>16,50</b>	<b>20,20</b>	<b>56,50</b>	<b>3,42</b>	<b>10,00</b>
Angostura	3,00		26,00			14,00	<b>43,00</b>	168,00	12,00	7,00
Belmira			5,00			8,00	<b>13,00</b>	96,00	12,00	4,00
Don Matías		1,00		1,00		5,00	<b>6,00</b>	25,00	5,00	8,00
Entrerrios			12,00			8,00	<b>20,00</b>	80,00	10,00	7,00
San Pedro de los Milagros			42,00	3,00	0,50	62,50	<b>104,50</b>	625,00	10,00	40,00
Santa Rosa de Osos	10,00		8,00	1,00		6,50	<b>24,50</b>	117,00	18,00	12,00
Yarumal	2,50		2,80			15,00	<b>20,30</b>	78,00	5,20	15,00
<b>Total Subregión Norte</b>	<b>15,50</b>	<b>1,00</b>	<b>95,80</b>	<b>5,00</b>	<b>0,50</b>	<b>119,00</b>	<b>231,30</b>	<b>1.189,00</b>	<b>9,99</b>	<b>93,00</b>
<b>Total Departamento</b>	<b>1.131,80</b>	<b>59,50</b>	<b>1.573,50</b>	<b>37,00</b>	<b>62,50</b>	<b>5.150,50</b>	<b>7.911,20</b>	<b>99.024,00</b>	<b>19,23</b>	<b>3.288,00</b>
<b>AGUACATE LORENA</b>										
Ebéjico			30,00			2,50	<b>32,50</b>	5,00	2,00	35,00
Hispania				1,00	2,00	3,00	<b>3,00</b>	18,60	6,20	11,00
Valparaíso	2,00					24,00	<b>26,00</b>	288,00	12,00	8,00
<b>Total Subregión Suroeste</b>	<b>2,00</b>	<b>0,00</b>	<b>30,00</b>	<b>1,00</b>	<b>2,00</b>	<b>29,50</b>	<b>61,50</b>	<b>311,60</b>	<b>10,56</b>	<b>54,00</b>
Armenia	1,80		21,00				<b>22,80</b>	0,00		
Buriticá			15,00				<b>15,00</b>	0,00		27,00
Dabeiba			21,00				<b>21,00</b>	0,00		18,00
San Jerónimo			12,00	5,00			<b>12,00</b>	0,00		14,00
<b>Total Subregión Occidente</b>	<b>1,80</b>	<b>0,00</b>	<b>69,00</b>	<b>5,00</b>	<b>0,00</b>	<b>0,00</b>	<b>70,80</b>	<b>0,00</b>		<b>59,00</b>
Angostura	1,00						<b>1,00</b>	0,00		1,00
Toledo	4,00		0,50			8,00	<b>12,50</b>	48,00	6,00	22,00
Valdivia			7,00			25,00	<b>32,00</b>	112,50	4,50	
<b>Total Subregión Norte</b>	<b>5,00</b>	<b>0,00</b>	<b>7,50</b>	<b>0,00</b>	<b>0,00</b>	<b>33,00</b>	<b>45,50</b>	<b>160,50</b>	<b>4,86</b>	<b>23,00</b>
Caracolí				1,00		15,00	<b>15,00</b>	75,00	5,00	20,00
<b>Total Subregión Magdalena Medio</b>	<b>0,00</b>	<b>0,00</b>	<b>0,00</b>	<b>1,00</b>	<b>0,00</b>	<b>15,00</b>	<b>15,00</b>	<b>75,00</b>	<b>5,00</b>	<b>20,00</b>
<b>Total Departamento</b>	<b>8,80</b>	<b>0,00</b>	<b>106,50</b>	<b>7,00</b>	<b>2,00</b>	<b>77,50</b>	<b>192,80</b>	<b>547,10</b>	<b>7,06</b>	<b>156,00</b>

Fuente: Evaluaciones Agrícolas por CONSENSO, UMATAS Municipales, Ministerio de Agricultura

...Continuación Evaluación Definitiva Cultivos Permanentes

Municipio	Área Nueva	Área Renov.	Área en Dlllo	Área Perdida	Área Errad.	Área Pdcción	Área Total	Vol.Prod. Ton.	Rto Prom.Ton /ha	Número de Explot. Agrícolas
<b>BANANO CRIOLLO</b>										
Betania			5,00			7,00	<b>12,00</b>	91,00	13,00	10,00
Caramanta	9,00	3,00	16,00			87,00	<b>115,00</b>	1.044,00	12,00	105,00
Concordia	10,00	10,00	24,00		3,00	36,00	<b>80,00</b>	288,00	8,00	50,00
Jardín						329,00	<b>329,00</b>	3.948,00	12,00	
Montebello						17,00	<b>17,00</b>	68,00	4,00	22,00
Salgar	8,00					37,50	<b>45,50</b>	168,75	4,50	27,00
<b>Total Subregión Suroeste</b>	<b>27,00</b>	<b>13,00</b>	<b>45,00</b>	<b>0,00</b>	<b>3,00</b>	<b>513,50</b>	<b>598,50</b>	<b>5.607,75</b>	<b>10,92</b>	<b>214,00</b>
Armenia						1,00	<b>1,00</b>	5,00	5,00	
Caicedo						4,00	<b>4,00</b>	48,00	12,00	16,00
Cañasgordas				1,00		5,00	<b>5,00</b>	25,00	5,00	45,00
Dabeiba						22,00	<b>22,00</b>	110,00	5,00	30,00
Frontino						8,00	<b>8,00</b>	40,00	5,00	
Giraldo						20,00	<b>20,00</b>	70,00	3,50	400,00
Liborina						180,00	<b>180,00</b>	450,00	2,50	270,00
<b>Total Subregión Occidente</b>	<b>0,00</b>	<b>0,00</b>	<b>0,00</b>	<b>1,00</b>	<b>0,00</b>	<b>240,00</b>	<b>240,00</b>	<b>748,00</b>	<b>3,12</b>	<b>761,00</b>
<b>Total Departamento</b>	<b>27,00</b>	<b>13,00</b>	<b>45,00</b>	<b>1,00</b>	<b>3,00</b>	<b>753,50</b>	<b>838,50</b>	<b>6.355,75</b>	<b>8,43</b>	<b>975,00</b>
<b>BANANO EXPORTACIÓN</b>										
Apartadó	1.821,00					10.436,70	10.436,70	354.597,32	33,98	
Carepa				801,10		10.436,70	10.436,70	354.597,32	33,98	
Chigorodo				709,70		3.478,90	3.478,90	118.199,11	33,98	
Turbo						10.436,70	10.436,70	354.597,32	33,98	
<b>Total Subregión Urabá</b>	<b>1.821,00</b>	<b>0,00</b>	<b>0,00</b>	<b>1.510,80</b>	<b>0,00</b>	<b>34.789,00</b>	<b>34.789,00</b>	<b>1.181.991,06</b>	<b>33,98</b>	
<b>Total Departamento</b>	<b>1.821,00</b>	<b>0,00</b>	<b>0,00</b>	<b>1.510,80</b>	<b>0,00</b>	<b>34.789,00</b>	<b>34.789,00</b>	<b>1.181.991,06</b>	<b>33,98</b>	
<b>BANANO MANZANO</b>										
Apartadó				4,00		130,00	<b>130,00</b>	2.210,00	17,00	24,00
Carepa					8,00	175,00	<b>175,00</b>	3.150,00	18,00	
Chigorodo						40,00	<b>40,00</b>	400,00	10,00	5,00
Turbo						71,60	<b>71,60</b>	1.217,20	17,00	62,00
<b>Total Subregión Urabá</b>	<b>0,00</b>	<b>0,00</b>	<b>0,00</b>	<b>4,00</b>	<b>8,00</b>	<b>416,60</b>	<b>416,60</b>	<b>6.977,20</b>	<b>16,75</b>	<b>91,00</b>
<b>Total Departamento</b>	<b>0,00</b>	<b>0,00</b>	<b>0,00</b>	<b>4,00</b>	<b>8,00</b>	<b>416,60</b>	<b>416,60</b>	<b>6.977,20</b>	<b>16,75</b>	<b>91,00</b>

Fuente: Evaluaciones Agrícolas por CONSENSO, UMATAS Municipales, Ministerio de Agricultura

...Continuación Evaluación Definitiva Cultivos Permanentes

Municipio	Área Nueva	Área Renov.	Área en Dillo	Área Perdida	Área Errad.	Área Pdcción	Área Total	Vol.Prod. Ton.	Rto Prom.Ton /ha	Número de Explot. Agrícolas
<b>BANANO MONOCULTIVO</b>										
Andes	15,00	5,00		73,00		1.012,00	<b>1.032,00</b>	35.420,00	35,00	550,00
Ciudad Bolívar	20,00					21,00	<b>41,00</b>	840,00	40,00	6,00
Jardín						40,00	<b>40,00</b>	1.760,00	44,00	
Salgar	32,00					37,50	<b>69,50</b>	1.425,00	38,00	32,00
Urrao	35,00						<b>35,00</b>	0,00		5,00
<b>Total Subregión Suroeste</b>	<b>102,00</b>	<b>5,00</b>	<b>0,00</b>	<b>73,00</b>	<b>0,00</b>	<b>1.110,50</b>	<b>1.217,50</b>	<b>39.445,00</b>	<b>35,52</b>	<b>593,00</b>
Girardota	1,50				0,50	5,50	<b>7,00</b>	214,50	39,00	9,00
<b>Total Subregión Valle de Aburrá</b>	<b>1,50</b>	<b>0,00</b>	<b>0,00</b>	<b>0,00</b>	<b>0,50</b>	<b>5,50</b>	<b>7,00</b>	<b>214,50</b>	<b>39,00</b>	<b>9,00</b>
<b>Total Departamento</b>	<b>103,50</b>	<b>5,00</b>	<b>0,00</b>	<b>73,00</b>	<b>0,50</b>	<b>1.116,00</b>	<b>1.224,50</b>	<b>39.659,50</b>	<b>35,54</b>	<b>602,00</b>
<b>BOROJO</b>										
Vigía del Fuerte	2,00		2,00			70,00	<b>74,00</b>	182,00	2,60	130,00
<b>Total Subregión Urabá</b>	<b>2,00</b>	<b>0,00</b>	<b>2,00</b>	<b>0,00</b>	<b>0,00</b>	<b>70,00</b>	<b>74,00</b>	<b>182,00</b>	<b>2,60</b>	<b>130,00</b>
<b>Total Departamento</b>	<b>2,00</b>	<b>0,00</b>	<b>2,00</b>	<b>0,00</b>	<b>0,00</b>	<b>70,00</b>	<b>74,00</b>	<b>182,00</b>	<b>2,60</b>	<b>130,00</b>
<b>BREVO</b>										
El Santuario				1,00	1,00	2,00	<b>2,00</b>	6,00	3,00	1,00
<b>Total Subregión Oriente</b>	<b>0,00</b>	<b>0,00</b>	<b>0,00</b>	<b>1,00</b>	<b>1,00</b>	<b>2,00</b>	<b>2,00</b>	<b>6,00</b>	<b>3,00</b>	<b>1,00</b>
Medellín	1,00					16,50	<b>17,50</b>	115,50	7,00	25,00
<b>Total Subregión Valle de Aburrá</b>	<b>1,00</b>	<b>0,00</b>	<b>0,00</b>	<b>0,00</b>	<b>0,00</b>	<b>16,50</b>	<b>17,50</b>	<b>115,50</b>	<b>7,00</b>	<b>25,00</b>
San Pedro de los Milagros					0,50	1,50	<b>1,50</b>	11,25	7,50	4,00
<b>Total Subregión Norte</b>	<b>0,00</b>	<b>0,00</b>	<b>0,00</b>	<b>0,00</b>	<b>0,50</b>	<b>1,50</b>	<b>1,50</b>	<b>11,25</b>	<b>7,50</b>	<b>4,00</b>
<b>Total Departamento</b>	<b>1,00</b>	<b>0,00</b>	<b>0,00</b>	<b>1,00</b>	<b>1,50</b>	<b>20,00</b>	<b>21,00</b>	<b>132,75</b>	<b>6,64</b>	<b>30,00</b>

Fuente: Evaluaciones Agrícolas por CONSENSO, UMATAS Municipales, Ministerio de Agricultura

...Continuación Evaluación Definitiva Cultivos Permanentes

Municipio	Área Nueva	Área Renov.	Área en Dillo	Área Perdida	Área Errad.	Área Pdcción	Área Total	Vol.Prod. Ton.	Rto Prom.Ton /ha	Número de Explot. Agrícolas
<b>CA CAO</b>										
Abejorral						5,00	<b>5,00</b>	2,00	0,40	12,00
Argelia	88,00		30,00			20,00	<b>138,00</b>	40,00	2,00	30,00
Cocorná		5,00				50,00	<b>55,00</b>	30,00	0,60	70,00
El Carmen de Viboral	2,00						<b>2,00</b>	0,00		4,00
Nariño			12,00	5,00		390,00	<b>402,00</b>	234,00	0,60	150,00
San Carlos	40,00		17,00			196,50	<b>253,50</b>	393,00	2,00	260,00
San Francisco	42,00	4,00	17,00	1,00		284,00	<b>347,00</b>	198,80	0,70	275,00
San Luis	30,00		33,00			246,00	<b>309,00</b>	98,40	0,40	400,00
San Rafael	7,00					37,00	<b>44,00</b>	29,60	0,80	37,00
Sonsón			20,00	6,00		69,00	<b>89,00</b>	62,10	0,90	69,00
<b>Total Subregión Oriente</b>	<b>209,00</b>	<b>9,00</b>	<b>129,00</b>	<b>12,00</b>	<b>0,00</b>	<b>1.297,50</b>	<b>1.644,50</b>	<b>1.087,90</b>	<b>0,84</b>	<b>1.307,00</b>
Betulia						7,00	<b>7,00</b>	2,80	0,40	
Concordia	10,00	5,00		5,00		10,00	<b>25,00</b>	5,00	0,50	1,00
Santa Bárbara			20,00			90,00	<b>110,00</b>	135,00	1,50	15,00
Támesis			10,00			181,50	<b>191,50</b>	108,90	0,60	50,00
Tarso			5,00			38,30	<b>43,30</b>	68,94	1,80	7,00
Titiribí	1,00			8,00		13,50	<b>14,50</b>	10,80	0,80	50,00
Valparaíso	2,00					6,00	<b>8,00</b>	7,20	1,20	6,00
<b>Total Subregión Suroeste</b>	<b>13,00</b>	<b>5,00</b>	<b>35,00</b>	<b>13,00</b>	<b>0,00</b>	<b>346,30</b>	<b>399,30</b>	<b>338,64</b>	<b>0,98</b>	<b>129,00</b>
Buriticá					2,00	11,00	<b>11,00</b>	5,50	0,50	15,00
Cañasgordas			11,00			83,00	<b>94,00</b>	58,10	0,70	200,00
Dabeiba	10,00	35,00	23,00			226,00	<b>294,00</b>	158,20	0,70	300,00
Ebéjico						40,00	<b>40,00</b>	20,00	0,50	30,00
Frontino	37,00	5,00	11,00		1,00	43,00	<b>96,00</b>	25,80	0,60	
Heliconia						2,00	<b>2,00</b>	2,00	1,00	4,00
Sabanalarga						2,00	<b>2,00</b>	1,00	0,50	3,00
Santa Fe de Antioquia						8,00	<b>8,00</b>	8,00	1,00	4,00
Uramita	10,00	15,00	6,00			115,00	<b>146,00</b>	103,50	0,90	85,00
<b>Total Subregión Occidente</b>	<b>57,00</b>	<b>55,00</b>	<b>51,00</b>	<b>0,00</b>	<b>3,00</b>	<b>530,00</b>	<b>693,00</b>	<b>382,10</b>	<b>0,72</b>	<b>641,00</b>
Apartadó	270,00		340,00			1.404,00	<b>2.014,00</b>	702,00	0,50	498,00
Arboletes	8,00					245,00	<b>253,00</b>	196,00	0,80	160,00
Carepa	20,00		190,00			304,00	<b>514,00</b>	243,20	0,80	
Chigorodo	35,00	5,00	235,00	5,00	9,00	393,50	<b>668,50</b>	393,50	1,00	280,00
Mutatá	34,00					216,00	<b>250,00</b>	172,80	0,80	
Necoclí	171,00	75,00	479,00	37,00	33,00	1.162,00	<b>1.887,00</b>	697,20	0,60	1.002,00
San Juan de Urabá	20,00					390,00	<b>410,00</b>	390,00	1,00	170,00
San Pedro de Urabá	10,00		100,00	65,00		350,00	<b>460,00</b>	175,00	0,50	337,00
Turbo	20,00		385,00	330,00		1.761,00	<b>2.166,00</b>	880,50	0,50	892,00
<b>Total Subregión Urabá</b>	<b>588,00</b>	<b>80,00</b>	<b>1.729,00</b>	<b>437,00</b>	<b>42,00</b>	<b>6.225,50</b>	<b>8.622,50</b>	<b>3.850,20</b>	<b>0,62</b>	<b>3.339,00</b>

Fuente: Evaluaciones Agrícolas por CONSENSO, UMATAS Municipales, Ministerio de Agricultura

## ...Continuación Evaluación Definitiva Cultivos Permanentes

Municipio	Área Nueva	Área Renov.	Área en Dillo	Área Perdida	Área Errad.	Área Pdcción	Área Total	Vol.Prod. Ton.	Rto Prom.Ton /ha	Número de Explot. Agrícolas
<b>CA CAO</b>										
Amalfi			39,00			668,00	<b>707,00</b>	334,00	0,50	110,00
Anorí	5,00		20,00			210,00	<b>235,00</b>	147,00	0,70	87,00
Cisneros						5,00	<b>5,00</b>	4,00	0,80	4,00
Remedios	5,00		50,00			215,00	<b>270,00</b>	129,00	0,60	200,00
San Roque			180,00			62,00	<b>242,00</b>	49,60	0,80	180,00
Santo Domingo						54,00	<b>54,00</b>	37,80	0,70	14,00
Segovia	7,00		15,00	5,00		146,00	<b>168,00</b>	58,40	0,40	83,00
Vegachi	10,00	10,00	30,00			808,00	<b>858,00</b>	484,80	0,60	460,00
Yali	5,00	15,00				448,00	<b>468,00</b>	313,60	0,70	186,00
Yolombó	30,00	5,00	40,00			119,00	<b>194,00</b>	71,40	0,60	85,00
<b>Total Subregión Nordeste</b>	<b>62,00</b>	<b>30,00</b>	<b>374,00</b>	<b>5,00</b>	<b>0,00</b>	<b>2.735,00</b>	<b>3.201,00</b>	<b>1.629,60</b>	<b>0,60</b>	<b>1.409,00</b>
Briceño	25,00		2,00			30,00	<b>57,00</b>	39,00	1,30	50,00
Campamento					20,00	26,00	<b>26,00</b>	10,40	0,40	12,00
Guadalupe	22,00		9,10		22,00	42,00	<b>73,10</b>	42,00	1,00	54,00
Ituango			25,00			265,00	<b>290,00</b>	212,00	0,80	80,00
San Andrés de Cuerquía			4,00			47,00	<b>51,00</b>	14,10	0,30	90,00
Santa Rosa de Osos			2,00			1,00	<b>3,00</b>	0,70	0,70	
Toledo	8,50					12,50	<b>21,00</b>	3,75	0,30	37,00
Valdivia	60,00	30,00	188,20			384,00	<b>662,20</b>	192,00	0,50	
Yarumal	10,00		5,00		1,00	39,00	<b>54,00</b>	7,80	0,20	42,00
<b>Total Subregión Norte</b>	<b>125,50</b>	<b>30,00</b>	<b>235,30</b>	<b>0,00</b>	<b>43,00</b>	<b>846,50</b>	<b>1.237,30</b>	<b>521,75</b>	<b>0,62</b>	<b>365,00</b>
Cáceres	200,00		910,00			934,00	<b>2.044,00</b>	1.401,00	1,50	342,00
Caucasia			136,00				<b>136,00</b>	0,00		33,00
El Bagre	43,00	2,00	61,00	4,00		257,00	<b>363,00</b>	154,20	0,60	44,00
Nechí			32,00	43,00		5,00	<b>37,00</b>	1,50	0,30	3,00
Tarazá	5,00		345,00	15,00		420,00	<b>770,00</b>	252,00	0,60	198,00
Zaragoza			18,00			268,50	<b>286,50</b>	161,10	0,60	92,00
<b>Total Subregión Bajo Cauca</b>	<b>248,00</b>	<b>2,00</b>	<b>1.502,00</b>	<b>62,00</b>	<b>0,00</b>	<b>1.884,50</b>	<b>3.636,50</b>	<b>1.969,80</b>	<b>1,05</b>	<b>712,00</b>
Caracolí	5,00			2,00	0,50	447,50	<b>452,50</b>	358,00	0,80	400,00
Maceo			180,00			1.400,00	<b>1.580,00</b>	980,00	0,70	400,00
Puerto Berrio						178,00	<b>178,00</b>	71,20	0,40	
Puerto Nare						159,50	<b>159,50</b>	71,78	0,45	118,00
Puerto Triunfo	13,00		10,00			80,00	<b>103,00</b>	40,00	0,50	40,00
Yondó			50,00			71,00	<b>121,00</b>	56,80	0,80	45,00
<b>Total Subregión Magdalena Medio</b>	<b>18,00</b>	<b>0,00</b>	<b>240,00</b>	<b>2,00</b>	<b>0,50</b>	<b>2.336,00</b>	<b>2.594,00</b>	<b>1.577,78</b>	<b>0,68</b>	<b>1.003,00</b>
<b>Total Departamento</b>	<b>1.320,50</b>	<b>211,00</b>	<b>4.295,30</b>	<b>531,00</b>	<b>88,50</b>	<b>16.201,30</b>	<b>22.028,10</b>	<b>11.357,77</b>	<b>0,70</b>	<b>8.905,00</b>

Fuente: Evaluaciones Agrícolas por CONSENSO, UMATAS Municipales, Ministerio de Agricultura



...Continuación Evaluación Definitiva Cultivos Permanentes

Municipio	Área Nueva	Área Renov.	Área en Dillo	Área Perdida	Área Errad.	Área Pdcción	Área Total	Vol.Prod. Ton.	Rto Prom.Ton /ha	Número de Explot. Agrícolas
<b>CAFE</b>										
Abejorral	24,00	248,80				3.105,20	<b>3.378,00</b>	7.763,00	2,50	2.066,00
Alejandro	10,00	10,00	2,00			709,50	<b>731,50</b>	1.064,25	1,50	700,00
Argelia	153,00		70,00			1.045,00	<b>1.268,00</b>	3.135,00	3,00	1.090,00
Cocorná	2,00	21,00			288,00	474,00	<b>497,00</b>	521,40	1,10	786,00
Concepción	10,00	10,00				141,00	<b>161,00</b>	141,00	1,00	200,00
El Carmen de Viboral	15,00	10,00	10,00			136,00	<b>171,00</b>	244,80	1,80	235,00
El Peñol	20,00	10,00	8,00	3,00	5,00	262,00	<b>300,00</b>	471,60	1,80	283,00
El Retiro	8,00	17,00	8,00			176,00	<b>209,00</b>	264,00	1,50	237,00
Granada		4,00	24,00			223,00	<b>251,00</b>	223,00	1,00	125,00
Guatapé		2,00			0,70	14,30	<b>16,30</b>	42,90	3,00	18,00
La Ceja	8,00	12,00	14,00			410,00	<b>444,00</b>	492,00	1,20	
Marinilla	5,00		5,00	3,00	3,00	62,00	<b>72,00</b>	62,00	1,00	55,00
Nariño	200,00	200,00	220,00		30,00	1.164,00	<b>1.784,00</b>	1.978,80	1,70	1.351,00
San Carlos	50,00	10,00	2,20			779,70	<b>841,90</b>	2.339,10	3,00	950,00
San Francisco	22,00	3,00	16,00	0,50		269,50	<b>310,50</b>	296,45	1,10	405,00
San Luis	10,00		1,00			299,00	<b>310,00</b>	747,50	2,50	330,00
San Rafael	34,40	51,60				808,40	<b>894,40</b>	485,04	0,60	1.002,00
San Vicente	16,00		13,00			46,00	<b>75,00</b>	73,60	1,60	79,00
Sonsón	150,00		200,00		150,00	3.535,00	<b>3.885,00</b>	5.656,00	1,60	3.267,00
<b>Total Subregión Oriente</b>	<b>737,40</b>	<b>609,40</b>	<b>593,20</b>	<b>6,50</b>	<b>476,70</b>	<b>13.659,60</b>	<b>15.599,60</b>	<b>26.001,44</b>	<b>1,90</b>	<b>13.179,00</b>
Amagá	5,00	60,00	28,00		5,00	614,00	<b>707,00</b>	1.043,80	1,70	483,00
Andes	46,00	1.016,00	1.365,00	7,00		7.985,00	<b>10.412,00</b>	11.977,50	1,50	8.060,00
Angelópolis	2,00		2,00			675,00	<b>679,00</b>	945,00	1,40	450,00
Betania			967,00			5.485,00	<b>6.452,00</b>	9.873,00	1,80	1.352,00
Betulia	20,00	600,00	708,00		76,00	5.202,00	<b>6.530,00</b>	9.363,60	1,80	3.854,00
Caramanta	10,00	120,00	68,00		20,00	596,00	<b>794,00</b>	953,60	1,60	726,00
Ciudad Bolívar	31,00	1.163,00	1.456,00			7.418,00	<b>10.068,00</b>	13.352,40	1,80	2.774,00
Concordia		500,00	950,00			6.030,40	<b>7.480,40</b>	15.076,00	2,50	2.011,00
Fredonia		134,00				2.281,00	<b>2.415,00</b>	3.421,50	1,50	1.687,00
Hispania	12,00	45,00	200,00	22,00	136,00	820,00	<b>1.077,00</b>	1.435,00	1,75	287,00
Jardín	10,00	20,00	105,00			2.316,00	<b>2.451,00</b>	3.474,00	1,50	
Jericó	5,00	90,00			131,00	1.377,00	<b>1.472,00</b>	2.065,50	1,50	1.023,00
Montebello	14,00	120,00	50,00			1.558,00	<b>1.742,00</b>	1.713,80	1,10	1.233,00
Pueblorrico	54,00	467,00	154,00			1.167,00	<b>1.842,00</b>	1.983,90	1,70	1.432,00
Salgar	45,60	898,00	45,00			6.871,00	<b>7.859,60</b>	16.490,40	2,40	
Santa Bárbara			150,00			2.239,00	<b>2.389,00</b>	2.910,70	1,30	1.609,00
Támesis	10,00					1.885,00	<b>1.895,00</b>	2.450,50	1,30	2.150,00
Tarso	6,00	81,30	127,00		41,00	859,50	<b>1.073,80</b>	1.289,25	1,50	565,00
Titiribí	2,00	40,00	48,00		23,00	434,00	<b>524,00</b>	781,20	1,80	603,00
Urrao	18,50					991,50	<b>1.010,00</b>	1.189,80	1,20	
Valparaíso	6,00	54,00				523,00	<b>583,00</b>	679,90	1,30	
Venecia	5,00	6,00	134,00		5,00	617,00	<b>762,00</b>	1.234,00	2,00	540,00
<b>Total Subregión Suroeste</b>	<b>302,10</b>	<b>5.414,30</b>	<b>6.557,00</b>	<b>29,00</b>	<b>437,00</b>	<b>57.944,40</b>	<b>70.217,80</b>	<b>103.704,35</b>	<b>1,79</b>	<b>30.839,00</b>

Fuente: Evaluaciones Agrícolas por CONSENSO, UMATAS Municipales, Ministerio de Agricultura

## ...Continuación Evaluación Definitiva Cultivos Permanentes

Municipio	Área Nueva	Área Renov.	Área en Dillo	Área Perdida	Área Errad.	Área Pdcción	Área Total	Vol.Prod. Ton.	Rto Prom.Ton /ha	Número de Explot. Agrícolas
<b>CAFE</b>										
Abriaquí	11,00	3,00	20,00			100,00	<b>134,00</b>	240,00	2,40	157,00
Anza	19,00	112,00	170,00			1.518,00	<b>1.819,00</b>	2.732,40	1,80	2.323,00
Armenia	2,50	33,00	12,50		31,50	660,50	<b>708,50</b>	990,75	1,50	
Buritica	6,20	31,90	83,00		77,00	798,10	<b>919,20</b>	1.037,53	1,30	1.426,00
Caicedo	10,00	80,00				2.312,80	<b>2.402,80</b>	6.475,84	2,80	2.104,00
Cañasgordas	88,50	18,00	70,50		128,00	3.053,00	<b>3.230,50</b>	5.495,40	1,80	3.500,00
Dabeiba	50,00	100,00	140,00			1.994,00	<b>2.284,00</b>	3.190,40	1,60	2.160,00
Ebéjico			0,70			2.080,00	<b>2.087,70</b>	2.288,00	1,10	2.675,00
Frontino		83,00	40,00	2,00		465,00	<b>588,00</b>	976,50	2,10	
Giraldo	10,00	45,00	4,00		4,00	677,00	<b>736,00</b>	1.354,00	2,00	1.170,00
Heliconia	30,00	12,00	747,30			500,00	<b>1.289,30</b>	2.250,00	4,50	10,00
Liborina	6,10	68,00	186,00		5,00	1.511,00	<b>1.771,10</b>	2.719,80	1,80	2.749,00
Olaya	5,00	5,00	5,00			406,00	<b>416,00</b>	649,60	1,60	719,00
Peque	6,00	30,00	8,00	3,00	2,00	1.295,00	<b>1.339,00</b>	2.331,00	1,80	
Sabanalarga		50,00	28,00	5,00		1.639,00	<b>1.717,00</b>	3.769,70	2,30	2.926,00
San Jerónimo	10,00	10,00	10,00	10,00	10,00	614,00	<b>644,00</b>	1.228,00	2,00	1.300,00
Santa Fe de Antioquia	3,50	85,00	85,00		130,00	1.447,00	<b>1.620,50</b>	2.315,20	1,60	2.100,00
Sopetrán			48,00			1.138,00	<b>1.186,00</b>	1.820,80	1,60	2.165,00
Uramita		69,00				390,00	<b>459,00</b>	507,00	1,30	
<b>Total Subregión Occidente</b>	<b>257,80</b>	<b>834,90</b>	<b>1.658,00</b>	<b>20,00</b>	<b>387,50</b>	<b>22.598,40</b>	<b>25.351,60</b>	<b>42.371,92</b>	<b>1,87</b>	<b>27.484,00</b>
Barbosa	11,00	57,00	54,00	75,00	76,00	945,00	<b>1.067,00</b>	2.079,00	2,20	1.684,00
Bello						156,00	<b>156,00</b>	156,00	1,00	
Caldas	0,70	8,00	17,00		1,00	125,70	<b>151,30</b>	226,26	1,80	138,00
Copacabana			6,90			137,00	<b>144,00</b>	109,60	0,80	149,00
Girardota	1,70	5,80	9,50	17,50	21,00	240,90	<b>257,90</b>	373,40	1,55	339,00
La Estrella						69,00	<b>69,00</b>	103,50	1,50	48,00
Medellín						1.201,00	<b>1.201,00</b>	960,80	0,80	1.670,00
Sabaneta			0,90		5,40	36,10	<b>37,00</b>	54,15	1,50	
<b>Total Subregión Valle de Aburrá</b>	<b>13,40</b>	<b>70,80</b>	<b>88,30</b>	<b>92,50</b>	<b>103,40</b>	<b>2.910,70</b>	<b>3.083,20</b>	<b>4.062,71</b>	<b>1,40</b>	<b>4.028,00</b>
Amalfi	21,00	149,00	62,00			2.275,50	<b>2.507,50</b>	2.047,95	0,90	1.511,00
Anorí	10,00	20,00				363,00	<b>373,00</b>	435,60	1,20	223,00
Cisneros			45,00			206,10	<b>251,10</b>	288,54	1,40	80,00
San Roque		15,00	42,00	2,00		1.198,00	<b>1.255,00</b>	1.198,00	1,00	1.100,00
Santo Domingo	10,00		5,00			1.399,50	<b>1.414,50</b>	1.819,35	1,30	1.300,00
Vegachi	5,00	5,00	5,00			542,00	<b>557,00</b>	433,60	0,80	495,00
Yali	5,00	25,00				340,00	<b>370,00</b>	170,00	0,50	410,00
Yolombó	17,00	94,00		15,00		1.335,00	<b>1.446,00</b>	1.602,00	1,20	1.668,00
<b>Total Subregión Nordeste</b>	<b>68,00</b>	<b>308,00</b>	<b>159,00</b>	<b>17,00</b>	<b>0,00</b>	<b>7.659,10</b>	<b>8.174,10</b>	<b>7.995,04</b>	<b>1,04</b>	<b>6.787,00</b>

Fuente: Evaluaciones Agrícolas por CONSENSO, UMATAS Municipales, Ministerio de Agricultura

...Continuación Evaluación Definitiva Cultivos Permanentes

Municipio	Área Nueva	Área Renov.	Área en Dillo	Área Perdida	Área Errad.	Área Pdcción	Área Total	Vol.Prod. Ton.	Rto Prom.Ton /ha	Número de Explot. Agrícolas
<b>CAFE</b>										
Angostura	5,00	6,00				958,50	<b>969,50</b>	1.917,00	2,00	1.752,00
Briceño	35,00	45,00	15,00	5,00	5,00	562,00	<b>657,00</b>	786,80	1,40	600,00
Campamento						427,10	<b>427,10</b>	512,52	1,20	300,00
Carolina del Principe	0,50					21,50	<b>22,00</b>	23,65	1,10	
Don Matías	20,00	30,00				211,00	<b>261,00</b>	400,90	1,90	42,00
Gómez Plata	18,00	30,00	35,00	7,00	20,00	620,00	<b>703,00</b>	638,60	1,03	660,00
Guadalupe	12,00				105,00	410,00	<b>422,00</b>	656,00	1,60	590,00
Ituango	6,00	67,00	5,00		56,00	2.949,00	<b>3.027,00</b>	5.455,65	1,85	2.175,00
San Andrés de Cuerquía	5,00	2,00	3,00		5,00	1.018,00	<b>1.028,00</b>	1.018,00	1,00	1.600,00
Santa Rosa de Osos	15,00	30,00	8,00	26,00		674,00	<b>727,00</b>	1.078,40	1,60	1.026,00
Toledo	7,00	103,00		10,00	12,00	1.067,00	<b>1.177,00</b>	1.493,80	1,40	1.040,00
Valdivia					8,00	65,00	<b>65,00</b>	45,50	0,70	
Yarumal			4,00	4,00	32,00	302,00	<b>306,00</b>	453,00	1,50	392,00
<b>Total Subregión Norte</b>	<b>123,50</b>	<b>313,00</b>	<b>70,00</b>	<b>52,00</b>	<b>243,00</b>	<b>9.285,10</b>	<b>9.791,60</b>	<b>14.479,82</b>	<b>1,56</b>	<b>10.177,00</b>
Caracolí						35,00	<b>35,00</b>	14,00	0,40	
Maceo						333,00	<b>333,00</b>	199,80	0,60	100,00
<b>Total Subregión Magdalena Medio</b>	<b>0,00</b>	<b>0,00</b>	<b>0,00</b>	<b>0,00</b>	<b>0,00</b>	<b>368,00</b>	<b>368,00</b>	<b>213,80</b>	<b>0,58</b>	<b>100,00</b>
Tarazá						23,00	<b>23,00</b>	9,20	0,40	18,00
<b>Total Subregión Bajo Cauca</b>	<b>0,00</b>	<b>0,00</b>	<b>0,00</b>	<b>0,00</b>	<b>0,00</b>	<b>23,00</b>	<b>23,00</b>	<b>9,20</b>	<b>0,40</b>	<b>18,00</b>
<b>Total Departamento</b>	<b>1.502,20</b>	<b>7.550,40</b>	<b>9.125,50</b>	<b>217,00</b>	<b>1.647,60</b>	<b>114.448,30</b>	<b>132.608,90</b>	<b>198.838,28</b>	<b>1,74</b>	<b>92.612,00</b>

<b>CAÑA</b>										
Abejorral			5,00			210,00	<b>215,00</b>	1.155,00	5,50	25,00
Alejandría	20,00					207,00	<b>227,00</b>	1.345,50	6,50	50,00
Argelia	5,00					100,00	<b>105,00</b>	400,00	4,00	38,00
Cocorná		20,00				691,00	<b>711,00</b>	3.247,70	4,70	720,00
Concepción	1,00					130,00	<b>131,00</b>	390,00	3,00	200,00
El Carmen de Viboral						133,00	<b>133,00</b>	332,50	2,50	200,00
Granada		1,00				417,00	<b>418,00</b>	1.459,50	3,50	250,00
Nariño					10,00	1.063,00	<b>1.063,00</b>	4.145,70	3,90	1.074,00
San Carlos	10,00	5,00				928,00	<b>943,00</b>	4.640,00	5,00	150,00
San Francisco	3,00	0,50	1,00			59,00	<b>63,50</b>	123,90	2,10	48,00
San Luis						336,00	<b>336,00</b>	1.008,00	3,00	56,00
San Rafael						604,00	<b>604,00</b>	2.416,00	4,00	30,00
Sonsón	10,00					653,00	<b>663,00</b>	2.938,50	4,50	127,00
<b>Total Subregión Oriente</b>	<b>49,00</b>	<b>26,50</b>	<b>6,00</b>	<b>0,00</b>	<b>110,00</b>	<b>5.531,00</b>	<b>5.612,50</b>	<b>23.602,30</b>	<b>4,27</b>	<b>2.968,00</b>

Fuente: Evaluaciones Agrícolas por CONSENSO, UMATAS Municipales, Ministerio de Agricultura

## ...Continuación Evaluación Definitiva Cultivos Permanentes

Municipio	Área Nueva	Área Renov.	Área en Dillo	Área Perdida	Área Errad.	Área Pdcción	Área Total	Vol.Prod. Ton.	Rto Prom.Ton /ha	Número de Explot. Agrícolas
<b>CAÑA</b>										
Amagá	3,00	1,00	1,00	1,00		70,00	<b>75,00</b>	203,00	2,90	48,00
Andes						280,00	<b>280,00</b>	1.960,00	7,00	8,00
Angelópolis	1,00		1,00			66,00	<b>68,00</b>	277,20	4,20	24,00
Betania						8,00	<b>8,00</b>	25,60	3,20	2,00
Betulia			6,00			104,00	<b>110,00</b>	832,00	8,00	6,00
Caramanta	8,00	4,00	20,00	2,00		236,00	<b>268,00</b>	1.416,00	6,00	105,00
Ciudad Bolívar		10,00				37,00	<b>37,00</b>	333,00	9,00	3,00
Concordia			15,00	5,00	5,00	150,00	<b>165,00</b>	1.050,00	7,00	50,00
Fredonia		10,00				66,00	<b>76,00</b>	396,00	6,00	30,00
Hispania	7,00				2,00	22,00	<b>29,00</b>	103,40	4,70	5,00
Jardín	20,00					83,00	<b>103,00</b>	747,00	9,00	
Montebello						11,00	<b>11,00</b>	55,00	5,00	7,00
Pueblorrico	5,00					179,00	<b>184,00</b>	716,00	4,00	25,00
Salgar	6,00		15,00				<b>21,00</b>	0,00		25,00
Santa Bárbara			30,00			300,00	<b>330,00</b>	1.800,00	6,00	80,00
Támesis						149,20	<b>149,20</b>	522,20	3,50	30,00
Tarso	2,00					30,00	<b>32,00</b>	180,00	6,00	10,00
Titiribí						110,00	<b>110,00</b>	495,00	4,50	40,00
Urrao			0,50			946,00	<b>946,50</b>	2.175,80	2,30	
Valparaíso						102,00	<b>102,00</b>	510,00	5,00	11,00
<b>Total Subregión Suroeste</b>	<b>52,00</b>	<b>25,00</b>	<b>88,50</b>	<b>8,00</b>	<b>7,00</b>	<b>2.949,20</b>	<b>3.104,70</b>	<b>13.797,20</b>	<b>4,68</b>	<b>509,00</b>
Abriaquí	2,00	2,00	4,00	3,00		119,00	<b>127,00</b>	476,00	4,00	48,00
Anza	0,50				1,00	20,50	<b>21,00</b>	41,00	2,00	2,00
Buriticá					10,00	40,00	<b>40,00</b>	80,00	2,00	140,00
Caicedo						42,50	<b>42,50</b>	76,50	1,80	51,00
Cañasgordas		10,00		0,80		132,20	<b>142,20</b>	766,76	5,80	80,00
Dabeiba	25,00		70,00			350,00	<b>445,00</b>	490,00	1,40	230,00
Ebéjico			30,00			674,00	<b>704,00</b>	3.370,00	5,00	80,00
Frontino	45,00	55,00	25,00			1.489,00	<b>1.614,00</b>	11.912,00	8,00	
Giraldo						17,00	<b>17,00</b>	51,00	3,00	8,00
Heliconia					10,00	40,00	<b>40,00</b>	120,00	3,00	30,00
Liborina						110,00	<b>110,00</b>	330,00	3,00	18,00
Olaya					1,00	3,00	<b>3,00</b>	12,00	4,00	6,00
Peque	1,00	8,00			5,00	74,00	<b>83,00</b>	296,00	4,00	45,00
Sabanalarga		1,00		1,00		41,00	<b>42,00</b>	77,90	1,90	
San Jerónimo					1,00	19,00	<b>19,00</b>	95,00	5,00	25,00
Santa Fe de Antioquia				8,00		15,00	<b>15,00</b>	30,00	2,00	15,00
Uramita	20,00	120,00				334,00	<b>474,00</b>	1.336,00	4,00	45,00
<b>Total Subregión Occidente</b>	<b>93,50</b>	<b>196,00</b>	<b>129,00</b>	<b>12,80</b>	<b>28,00</b>	<b>3.520,20</b>	<b>3.938,70</b>	<b>19.560,16</b>	<b>5,56</b>	<b>823,00</b>

Fuente: Evaluaciones Agrícolas por CONSENSO, UMATAS Municipales, Ministerio de Agricultura

...Continuación Evaluación Definitiva Cultivos Permanentes

Municipio	Área Nueva	Área Renov.	Área en Dillo	Área Perdida	Área Errad.	Área Pdcción	Área Total	Vol.Prod. Ton.	Rto Prom.Ton /ha	Número de Explot. Agrícolas
<b>CAÑA</b>										
Barbosa	1,00					1.017,00	<b>1.018,00</b>	6.102,00	6,00	700,00
Copacabana	1,00	1,00				53,00	<b>55,00</b>	106,00	2,00	55,00
Girardota	10,00	6,00		10,00	9,00	587,20	<b>603,20</b>	2.055,20	3,50	470,00
Medellín						112,20	<b>112,20</b>	673,20	6,00	250,00
<b>Total Subregión Valle de Aburrá</b>	<b>12,00</b>	<b>7,00</b>	<b>0,00</b>	<b>10,00</b>	<b>9,00</b>	<b>1.769,40</b>	<b>1.788,40</b>	<b>8.936,40</b>	<b>5,05</b>	<b>1.475,00</b>
Vigía del Fuerte	0,80	0,50	1,00			36,40	<b>38,30</b>	64,79	1,78	84,00
<b>Total Subregión Urabá</b>	<b>0,80</b>	<b>0,50</b>	<b>1,00</b>	<b>0,00</b>	<b>0,00</b>	<b>36,40</b>	<b>38,30</b>	<b>64,79</b>	<b>1,78</b>	<b>84,00</b>
Amalfi	15,00					729,00	<b>744,00</b>	2.916,00	4,00	85,00
Anorí	4,00		2,00			715,00	<b>721,00</b>	3.575,00	5,00	90,00
Cisneros	10,00					811,50	<b>821,50</b>	4.057,50	5,00	30,00
Remedios						150,00	<b>150,00</b>	600,00	4,00	4,00
San Roque	100,00	40,00	50,00	1,00		2.957,00	<b>3.147,00</b>	14.785,00	5,00	1.500,00
Santo Domingo					10,00	1.825,00	<b>1.825,00</b>	7.300,00	4,00	1.275,00
Vegachi	10,00	10,00	20,00			1.510,00	<b>1.550,00</b>	6.040,00	4,00	650,00
Yali	3,00	10,00				1.089,00	<b>1.102,00</b>	4.900,50	4,50	425,00
Yolombó	127,00	35,00				5.220,00	<b>5.382,00</b>	20.880,00	4,00	1.645,00
<b>Total Subregión Nordeste</b>	<b>269,00</b>	<b>95,00</b>	<b>72,00</b>	<b>1,00</b>	<b>10,00</b>	<b>15.006,50</b>	<b>15.442,50</b>	<b>65.054,00</b>	<b>4,34</b>	<b>5.704,00</b>
Angostura						1.438,00	<b>1.438,00</b>	11.504,00	8,00	1.208,00
Briceño	10,00	30,00	30,00		5,00	190,00	<b>260,00</b>	665,00	3,50	45,00
Campamento						3.908,00	<b>3.908,00</b>	14.850,40	3,80	2.200,00
Don Matías						220,00	<b>220,00</b>	770,00	3,50	20,00
Gómez Plata	20,00	2,00		10,00	10,00	177,50	<b>199,50</b>	603,50	3,40	
Guadalupe						172,00	<b>172,00</b>	722,40	4,20	107,00
Ituango	10,00					708,00	<b>718,00</b>	2.832,00	4,00	58,00
San Andrés de Cuerquía			10,00			90,00	<b>100,00</b>	315,00	3,50	90,00
Santa Rosa de Osos	25,00	12,00		2,00		147,00	<b>184,00</b>	617,40	4,20	24,00
Toledo	2,00					6,00	<b>8,00</b>	18,00	3,00	5,00
Yarumal	35,00		57,00		139,00	145,00	<b>237,00</b>	609,00	4,20	69,00
<b>Total Subregión Norte</b>	<b>102,00</b>	<b>44,00</b>	<b>97,00</b>	<b>12,00</b>	<b>154,00</b>	<b>7.201,50</b>	<b>7.444,50</b>	<b>33.506,70</b>	<b>4,65</b>	<b>3.826,00</b>
Caracolí						45,00	<b>45,00</b>	180,00	4,00	30,00
Maceo						506,00	<b>506,00</b>	2.024,00	4,00	250,00
Puerto Berrio						20,00	<b>20,00</b>	60,00	3,00	
<b>Total Subregión Magdalena Medio</b>	<b>0,00</b>	<b>0,00</b>	<b>0,00</b>	<b>0,00</b>	<b>0,00</b>	<b>571,00</b>	<b>571,00</b>	<b>2.264,00</b>	<b>3,96</b>	<b>280,00</b>
<b>Total Departamento</b>	<b>578,30</b>	<b>394,00</b>	<b>393,50</b>	<b>43,80</b>	<b>318,00</b>	<b>36.585,20</b>	<b>37.940,60</b>	<b>166.785,55</b>	<b>4,56</b>	<b>15.669,00</b>

Fuente: Evaluaciones Agrícolas por CONSENSO, UMATAS Municipales, Ministerio de Agricultura

...Continuación Evaluación Definitiva Cultivos Permanentes

Municipio	Área Nueva	Área Renov.	Área en Dillo	Área Perdida	Área Errad.	Área Pdcción	Área Total	Vol.Prod. Ton.	Rto Prom.Ton /ha	Número de Explot. Agrícolas
<b>CAÑA FORRAJERA</b>										
Remedios						150,00	<b>150,00</b>	3.750,00	25,00	1.060,00
<b>Total Subregión Nordeste</b>	<b>0,00</b>	<b>0,00</b>	<b>0,00</b>	<b>0,00</b>	<b>0,00</b>	<b>150,00</b>	<b>150,00</b>	<b>3.750,00</b>	<b>25,00</b>	<b>1.060,00</b>
<b>Total Departamento</b>	<b>0,00</b>	<b>0,00</b>	<b>0,00</b>	<b>0,00</b>	<b>0,00</b>	<b>150,00</b>	<b>150,00</b>	<b>3.750,00</b>	<b>25,00</b>	<b>1.060,00</b>
<b>CARDAMOMO</b>										
Caramanta					5,00	25,00	<b>25,00</b>	37,50	1,50	14,00
Jericó				15,00		25,00	<b>25,00</b>	25,00	1,00	8,00
Tarso						20,00	<b>20,00</b>	14,00	0,70	2,00
<b>Total Subregión Suroeste</b>	<b>0,00</b>	<b>0,00</b>	<b>0,00</b>	<b>15,00</b>	<b>5,00</b>	<b>70,00</b>	<b>70,00</b>	<b>76,50</b>	<b>1,09</b>	<b>24,00</b>
<b>Total Departamento</b>	<b>0,00</b>	<b>0,00</b>	<b>0,00</b>	<b>15,00</b>	<b>5,00</b>	<b>70,00</b>	<b>70,00</b>	<b>76,50</b>	<b>1,09</b>	<b>24,00</b>
<b>CAUCHO</b>										
Arboletes			15,00			80,00	<b>95,00</b>	48,00	0,60	52,00
Carepa			6,00				<b>6,00</b>	0,00		
Mutató			25,00				<b>25,00</b>	0,00		
Necoclí			70,00	5,00	2,00	53,50	<b>123,50</b>	74,90	1,40	2,00
San Pedro de Urabá			103,00				<b>103,00</b>	0,00		20,00
Turbo			454,00				<b>454,00</b>	0,00		
<b>Total Subregión Urabá</b>	<b>0,00</b>	<b>0,00</b>	<b>673,00</b>	<b>5,00</b>	<b>2,00</b>	<b>133,50</b>	<b>806,50</b>	<b>122,90</b>	<b>0,92</b>	<b>74,00</b>
Amalfi			49,00	10,00		7,00	<b>56,00</b>	6,30	0,90	17,00
San Roque						15,00	<b>15,00</b>	15,00	1,00	1,00
Segovia						3,00	<b>3,00</b>	0,00		2,00
Vegachi						20,00	<b>20,00</b>	20,00	1,00	4,00
Yolombó			184,00	6,00			<b>184,00</b>	0,00		24,00
<b>Total Subregión Nordeste</b>	<b>0,00</b>	<b>0,00</b>	<b>233,00</b>	<b>16,00</b>	<b>0,00</b>	<b>45,00</b>	<b>278,00</b>	<b>41,30</b>	<b>0,92</b>	<b>48,00</b>
San Andrés de Cuerquía			2,00				<b>2,00</b>	0,00		1,00
Valdivia	10,00		36,00			24,00	<b>70,00</b>	9,60	0,40	
<b>Total Subregión Norte</b>	<b>10,00</b>	<b>0,00</b>	<b>38,00</b>	<b>0,00</b>	<b>0,00</b>	<b>24,00</b>	<b>72,00</b>	<b>9,60</b>	<b>0,40</b>	<b>1,00</b>
Cáceres	115,00		1.660,00			250,00	<b>2.025,00</b>	500,00	2,00	420,00
Caucasia			1.524,80				<b>1.524,80</b>	0,00		153,00
El Bagre			185,00			70,00	<b>255,00</b>	63,00	0,90	76,00
Nechí			194,00			130,00	<b>324,00</b>	130,00	1,00	3,00
Tarazá	5,00	5,00	1.455,00	21,00		650,00	<b>2.115,00</b>	455,00	0,70	290,00
Zaragoza			1.235,00			120,00	<b>1.355,00</b>	108,00	0,90	124,00
<b>Total Subregión Bajo Cauca</b>	<b>120,00</b>	<b>5,00</b>	<b>6.253,80</b>	<b>21,00</b>	<b>0,00</b>	<b>1.220,00</b>	<b>7.598,80</b>	<b>1.256,00</b>	<b>1,03</b>	<b>1.066,00</b>

Fuente: Evaluaciones Agrícolas por CONSENSO, UMATAS Municipales, Ministerio de Agricultura

...Continuación Evaluación Definitiva Cultivos Permanentes

Municipio	Área Nueva	Área Renov.	Área en Dillo	Área Perdida	Área Errad.	Área Pdcción	Área Total	Vol.Prod. Ton.	Rto Prom.Ton /ha	Número de Explot. Agrícolas
<b>CAUCHO</b>										
Maceo						60,00	<b>60,00</b>	36,00	0,60	1,00
Puerto Berrio	50,00					29,00	<b>79,00</b>	43,50	1,50	
Puerto Triunfo						18,00	<b>18,00</b>	21,60	1,20	1,00
Yondó			98,00	4,00		12,00	<b>110,00</b>	9,60	0,80	39,00
<b>Total Subregión Magdalena Medio</b>	<b>50,00</b>	<b>0,00</b>	<b>98,00</b>	<b>4,00</b>	<b>0,00</b>	<b>119,00</b>	<b>267,00</b>	<b>110,70</b>	<b>0,93</b>	<b>41,00</b>
<b>Total Departamento</b>	<b>180,00</b>	<b>5,00</b>	<b>7.295,80</b>	<b>46,00</b>	<b>2,00</b>	<b>1.541,50</b>	<b>9.022,30</b>	<b>1.540,50</b>	<b>1,00</b>	<b>1.230,00</b>
<b>CEBOLLA JUNCA</b>										
Barbosa						80,00	<b>80,00</b>	1.000,00	12,50	90,00
Caldas	0,80					3,10	<b>3,10</b>	40,30	13,00	
Copacabana						50,00	<b>50,00</b>	1.100,00	22,00	50,00
Girardota						17,00	<b>20,00</b>	408,00	24,00	76,00
La Estrella						7,00	<b>7,00</b>	70,00	10,00	15,00
Medellín						81,00	<b>81,00</b>	1.053,00	13,00	140,00
<b>Total Subregión Valle de Aburrá</b>	<b>0,80</b>	<b>0,00</b>	<b>0,00</b>	<b>0,00</b>	<b>0,00</b>	<b>238,10</b>	<b>241,10</b>	<b>3.671,30</b>	<b>15,42</b>	<b>371,00</b>
Jardín						2,00	<b>2,00</b>	16,00	8,00	2,00
Santa Bárbara						6,00	<b>7,00</b>	72,00	12,00	22,00
Urao						2,00	<b>2,00</b>	44,00	22,00	
<b>Total Subregión Suroeste</b>	<b>0,00</b>	<b>0,00</b>	<b>0,00</b>	<b>0,00</b>	<b>0,00</b>	<b>10,00</b>	<b>11,00</b>	<b>132,00</b>	<b>13,20</b>	<b>24,00</b>
Don Matías						4,50	<b>4,50</b>	180,00	40,00	5,00
<b>Total Subregión Norte</b>	<b>0,00</b>	<b>0,00</b>	<b>0,00</b>	<b>0,00</b>	<b>0,00</b>	<b>4,50</b>	<b>4,50</b>	<b>180,00</b>	<b>40,00</b>	<b>5,00</b>
Dabeiba						7,00	<b>7,00</b>	140,00	20,00	50,00
San Jerónimo						51,00	<b>51,00</b>	4.590,00	90,00	220,00
Giraldo						30,00	<b>30,00</b>	1.650,00	55,00	150,00
<b>Total Subregión Occidente</b>	<b>0,00</b>	<b>0,00</b>	<b>0,00</b>	<b>0,00</b>	<b>0,00</b>	<b>88,00</b>	<b>88,00</b>	<b>6.380,00</b>	<b>72,50</b>	<b>420,00</b>
Apartadó	2,00					6,00	<b>6,00</b>	174,00	29,00	
<b>Total Subregión Urabá</b>	<b>2,00</b>	<b>0,00</b>	<b>0,00</b>	<b>0,00</b>	<b>0,00</b>	<b>6,00</b>	<b>6,00</b>	<b>174,00</b>	<b>29,00</b>	<b>0,00</b>
El Retiro	3,00					9,00	<b>12,00</b>	108,00	12,00	7,00
La Ceja						5,00	<b>5,00</b>	90,00	18,00	
Sonsón	8,00					28,00	<b>28,00</b>	980,00	35,00	30,00
<b>Total Subregión Oriente</b>	<b>11,00</b>	<b>0,00</b>	<b>0,00</b>	<b>0,00</b>	<b>0,00</b>	<b>42,00</b>	<b>45,00</b>	<b>1.178,00</b>	<b>28,05</b>	<b>37,00</b>
<b>Total Departamento</b>	<b>13,80</b>	<b>0,00</b>	<b>0,00</b>	<b>0,00</b>	<b>0,00</b>	<b>388,60</b>	<b>395,60</b>	<b>11.715,30</b>	<b>30,15</b>	<b>857,00</b>

Fuente: Evaluaciones Agrícolas por CONSENSO, UMATAS Municipales, Ministerio de Agricultura

## ...Continuación Evaluación Definitiva Cultivos Permanentes

Municipio	Área Nueva	Área Renov.	Área en Dillo	Área Perdida	Área Errad.	Área Pdcción	Área Total	Vol.Prod. Ton.	Rto Prom.Ton /ha	Número de Explot. Agrícolas
<b>CEBOLLIN</b>										
Sonsón	10,00					24,00	<b>24,00</b>	1.200,00	50,00	18,00
<b>Total Subregión Oriente</b>	<b>10,00</b>	<b>0,00</b>	<b>0,00</b>	<b>0,00</b>	<b>0,00</b>	<b>24,00</b>	<b>24,00</b>	<b>1.200,00</b>	<b>50,00</b>	<b>18,00</b>
<b>Total Departamento</b>	<b>10,00</b>	<b>0,00</b>	<b>0,00</b>	<b>0,00</b>	<b>0,00</b>	<b>24,00</b>	<b>24,00</b>	<b>1.200,00</b>	<b>50,00</b>	<b>18,00</b>
<b>CITRICOS</b>										
Santa Bárbara						833,00	<b>833,00</b>	5.831,00	7,00	450,00
Montebello	5,00					100,00	<b>105,00</b>	1.100,00	11,00	350,00
<b>Total Subregión Suroeste</b>	<b>5,00</b>	<b>0,00</b>	<b>0,00</b>	<b>0,00</b>	<b>0,00</b>	<b>933,00</b>	<b>938,00</b>	<b>6.931,00</b>	<b>7,43</b>	<b>800,00</b>
La Estrella						16,00	<b>16,00</b>	288,00	18,00	100,00
<b>Total Subregión Valle de Aburrá</b>	<b>0,00</b>	<b>0,00</b>	<b>0,00</b>	<b>0,00</b>	<b>0,00</b>	<b>16,00</b>	<b>16,00</b>	<b>288,00</b>	<b>18,00</b>	<b>100,00</b>
<b>Total Departamento</b>	<b>5,00</b>	<b>0,00</b>	<b>0,00</b>	<b>0,00</b>	<b>0,00</b>	<b>949,00</b>	<b>954,00</b>	<b>7.219,00</b>	<b>7,61</b>	<b>900,00</b>
<b>COCO</b>										
Arboletes			7,00				<b>7,00</b>	0,00		1,00
Necoclí	6,00		17,00	12,00		339,00	<b>362,00</b>	1.186,50	3,50	398,00
San Juan de Urabá			24,00			40,50	<b>64,50</b>	243,00	6,00	45,00
San Pedro de Urabá						16,00	<b>16,00</b>	56,00	3,50	30,00
Turbo						7,20	<b>7,20</b>	25,20	3,50	72,00
<b>Total Subregión Urabá</b>	<b>6,00</b>	<b>0,00</b>	<b>48,00</b>	<b>12,00</b>	<b>0,00</b>	<b>402,70</b>	<b>456,70</b>	<b>1.510,70</b>	<b>3,75</b>	<b>546,00</b>
<b>Total Departamento</b>	<b>6,00</b>	<b>0,00</b>	<b>48,00</b>	<b>12,00</b>	<b>0,00</b>	<b>402,70</b>	<b>456,70</b>	<b>1.510,70</b>	<b>3,75</b>	<b>546,00</b>
<b>COCOxPLATANO</b>										
San Juan de Urabá						206,00	<b>206,00</b>	1.236,00	6,00	
<b>Total Subregión Urabá</b>	<b>0,00</b>	<b>0,00</b>	<b>0,00</b>	<b>0,00</b>	<b>0,00</b>	<b>206,00</b>	<b>206,00</b>	<b>1.236,00</b>	<b>6,00</b>	<b>0,00</b>
<b>Total Departamento</b>	<b>0,00</b>	<b>0,00</b>	<b>0,00</b>	<b>0,00</b>	<b>0,00</b>	<b>206,00</b>	<b>206,00</b>	<b>1.236,00</b>	<b>6,00</b>	<b>0,00</b>
<b>COL</b>										
Medellín						19,00	<b>19,00</b>	95,00	5,00	84,00
<b>Total Subregión Valle de Aburrá</b>	<b>0,00</b>	<b>0,00</b>	<b>0,00</b>	<b>0,00</b>	<b>0,00</b>	<b>19,00</b>	<b>19,00</b>	<b>95,00</b>	<b>5,00</b>	<b>84,00</b>
<b>Total Departamento</b>	<b>0,00</b>	<b>0,00</b>	<b>0,00</b>	<b>0,00</b>	<b>0,00</b>	<b>19,00</b>	<b>19,00</b>	<b>95,00</b>	<b>5,00</b>	<b>84,00</b>

Fuente: Evaluaciones Agrícolas por CONSENSO, UMATAS Municipales, Ministerio de Agricultura



...Continuación Evaluación Definitiva Cultivos Permanentes

Municipio	Área Nueva	Área Renov.	Área en Dillo	Área Perdida	Área Errad.	Área Pdcción	Área Total	Vol.Prod. Ton.	Rto Prom.Ton /ha	Número de Explot. Agrícolas
<b>CURUBA</b>										
Betulia				10,00			0,00	0,00		
<b>Total Subregión Suroeste</b>	<b>0,00</b>	<b>0,00</b>	<b>0,00</b>	<b>10,00</b>	<b>0,00</b>	<b>0,00</b>	<b>0,00</b>	<b>0,00</b>		<b>0,00</b>
<b>Total Departamento</b>	<b>0,00</b>	<b>0,00</b>	<b>0,00</b>	<b>10,00</b>	<b>0,00</b>	<b>0,00</b>	<b>0,00</b>	<b>0,00</b>		<b>0,00</b>
<b>FIQUE</b>										
Aleandría						5,00	5,00	10,50	2,10	12,00
Concepción			5,00		5,00	15,00	20,00	15,00	1,00	50,00
Guarne						3,00	3,00	3,00	1,00	15,00
San Luis			52,00				52,00	0,00		4,00
San Rafael						18,00	18,00	21,60	1,20	14,00
San Vicente			112,00			75,00	187,00	150,00	2,00	320,00
<b>Total Subregión Oriente</b>	<b>0,00</b>	<b>0,00</b>	<b>169,00</b>	<b>0,00</b>	<b>5,00</b>	<b>116,00</b>	<b>285,00</b>	<b>200,10</b>	<b>1,73</b>	<b>415,00</b>
Santa Bárbara						15,00	15,00	22,50	1,50	15,00
Urrao						156,70	156,70	250,72	1,60	
<b>Total Subregión Suroeste</b>	<b>0,00</b>	<b>0,00</b>	<b>0,00</b>	<b>0,00</b>	<b>0,00</b>	<b>171,70</b>	<b>171,70</b>	<b>273,22</b>	<b>1,59</b>	<b>15,00</b>
Giraldo	2,00			2,00	2,00	33,00	35,00	82,50	2,50	40,00
<b>Total Subregión Occidente</b>	<b>2,00</b>	<b>0,00</b>	<b>0,00</b>	<b>2,00</b>	<b>2,00</b>	<b>33,00</b>	<b>35,00</b>	<b>82,50</b>	<b>2,50</b>	<b>40,00</b>
Barbosa						125,00	125,00	150,00	1,20	160,00
Copacabana	4,00						4,00	0,00		8,00
Girardota			16,50			12,50	29,00	19,38	1,55	29,00
<b>Total Subregión Valle de Aburrá</b>	<b>4,00</b>	<b>0,00</b>	<b>16,50</b>	<b>0,00</b>	<b>0,00</b>	<b>137,50</b>	<b>158,00</b>	<b>169,38</b>	<b>1,23</b>	<b>197,00</b>
Amalfi	250,00		800,00	93,00		156,00	1.206,00	187,20	1,20	57,00
Anorí			59,00			7,00	66,00	4,90	0,70	22,00
San Roque	50,00		20,00				70,00	0,00		6,00
Yolombó				14,00	4,00	26,00	26,00	31,20	1,20	12,00
<b>Total Subregión Nordeste</b>	<b>300,00</b>	<b>0,00</b>	<b>879,00</b>	<b>107,00</b>	<b>4,00</b>	<b>189,00</b>	<b>1.368,00</b>	<b>223,30</b>	<b>1,18</b>	<b>97,00</b>
Don Matías			7,00	12,00	13,00	2,00	9,00	3,00	1,50	14,00
Gómez Plata						33,90	33,90	88,14	2,60	
<b>Total Subregión Norte</b>	<b>0,00</b>	<b>0,00</b>	<b>7,00</b>	<b>12,00</b>	<b>13,00</b>	<b>35,90</b>	<b>42,90</b>	<b>91,14</b>	<b>2,54</b>	<b>14,00</b>
<b>Total Departamento</b>	<b>306,00</b>	<b>0,00</b>	<b>1.071,50</b>	<b>121,00</b>	<b>24,00</b>	<b>683,10</b>	<b>2.060,60</b>	<b>1.039,64</b>	<b>1,52</b>	<b>778,00</b>

Fuente: Evaluaciones Agrícolas por CONSENSO, UMATAS Municipales, Ministerio de Agricultura

...Continuación Evaluación Definitiva Cultivos Permanentes

Municipio	Área Nueva	Área Renov.	Área en Dillo	Área Perdida	Área Errad.	Área Pdcción	Área Total	Vol.Prod. Ton.	Rto Prom.Ton /ha	Número de Explot. Agrícolas
<b>FLORES (HELICONEAS)</b>										
Sopetrán						15,00	15,00			35,00
<b>Total Subregión Occidente</b>	<b>0,00</b>	<b>0,00</b>	<b>0,00</b>	<b>0,00</b>	<b>0,00</b>	<b>15,00</b>	<b>15,00</b>			<b>35,00</b>
El Retiro	0,50					8,10	8,60			15,00
El Carmen de Viboral						11,50	11,50			18,00
<b>Total Subregión Oriente</b>	<b>0,50</b>	<b>0,00</b>	<b>0,00</b>	<b>0,00</b>	<b>0,00</b>	<b>19,60</b>	<b>20,10</b>			<b>33,00</b>
Apartadó						1,00	1,00			1,00
<b>Total Subregión Urabá</b>	<b>0,00</b>	<b>0,00</b>	<b>0,00</b>	<b>0,00</b>	<b>0,00</b>	<b>1,00</b>	<b>1,00</b>			<b>1,00</b>
<b>Total Departamento</b>	<b>0,50</b>	<b>0,00</b>	<b>0,00</b>	<b>0,00</b>	<b>0,00</b>	<b>35,60</b>	<b>36,10</b>			<b>69,00</b>
<b>FLORES (POMPON - CRISANTEMO)</b>										
El Carmen de Viboral						195,00	200,00			60,00
<b>Total Subregión Oriente</b>	<b>0,00</b>	<b>0,00</b>	<b>0,00</b>	<b>0,00</b>	<b>0,00</b>	<b>195,00</b>	<b>200,00</b>			<b>60,00</b>
<b>Total Departamento</b>	<b>0,00</b>	<b>0,00</b>	<b>0,00</b>	<b>0,00</b>	<b>0,00</b>	<b>195,00</b>	<b>200,00</b>			<b>60,00</b>
<b>FLORES (ASTROMELIAS)</b>										
San Pedro de los Milagros					1,50		0,00			
<b>Total Subregión Norte</b>	<b>0,00</b>	<b>0,00</b>	<b>0,00</b>	<b>0,00</b>	<b>1,50</b>	<b>0,00</b>	<b>0,00</b>			<b>0,00</b>
<b>Total Departamento</b>	<b>0,00</b>	<b>0,00</b>	<b>0,00</b>	<b>0,00</b>	<b>1,50</b>	<b>0,00</b>	<b>0,00</b>			<b>0,00</b>
<b>FLORES (HORTENSIAS)</b>										
Abejorral	10,00					120,00	130,00			30,00
El Carmen de Viboral	2,00			1,00		648,00	650,00			360,00
El Retiro	19,00	8,00		8,00		28,00	54,00			65,00
Guarne	18,00					18,00	18,00			20,00
La Ceja	50,00					380,30	430,30			
La Unión	45,00					152,00	197,00			
Marinilla	8,00					22,00	30,00			185,00
Rionegro	18,00	12,00				115,00	145,00			193,00
San Vicente	5,00				1,00	76,00	81,00			65,00
Sonsón	10,00					68,00	68,00			40,00
<b>Total Subregión Oriente</b>	<b>185,00</b>	<b>20,00</b>	<b>0,00</b>	<b>9,00</b>	<b>1,00</b>	<b>1.627,30</b>	<b>1.803,30</b>			<b>958,00</b>
<b>Total Departamento</b>	<b>185,00</b>	<b>20,00</b>	<b>0,00</b>	<b>9,00</b>	<b>1,00</b>	<b>1.627,30</b>	<b>1.803,30</b>			<b>958,00</b>

Fuente: Evaluaciones Agrícolas por CONSENSO, UMATAS Municipales, Ministerio de Agricultura

...Continuación Evaluación Definitiva Cultivos Permanentes

Municipio	Área Nueva	Área Renov.	Área en Dillo	Área Perdida	Área Errad.	Área Pdcción	Área Total	Vol.Prod. Ton.	Rto Prom.Ton /ha	Número de Explot. Agrícolas
-----------	------------	-------------	---------------	--------------	-------------	--------------	------------	----------------	------------------	-----------------------------

**FLORES (ROSAS)**

San Pedro de los Milagros						6,00	<b>6,00</b>	0,00		1,00
<b>Total Subregión Norte</b>	<b>0,00</b>	<b>0,00</b>	<b>0,00</b>	<b>0,00</b>	<b>0,00</b>	<b>6,00</b>	<b>6,00</b>	<b>0,00</b>	<b>0,00</b>	<b>1,00</b>

<b>Total Departamento</b>	<b>0,00</b>	<b>0,00</b>	<b>0,00</b>	<b>0,00</b>	<b>0,00</b>	<b>6,00</b>	<b>6,00</b>	<b>0,00</b>	<b>0,00</b>	<b>1,00</b>
---------------------------	-------------	-------------	-------------	-------------	-------------	-------------	-------------	-------------	-------------	-------------

**FRESA**

El Carmen de Viboral	25,00	50,00				65,00	<b>100,00</b>	2.600,00	40,00	95,00
El Retiro	1,00					1,50	<b>2,50</b>	72,00	48,00	2,00
Guarne	6,00	3,00		2,00		9,00	<b>9,00</b>	342,00	38,00	12,00
La Unión	40,00			14,00		177,00	<b>217,00</b>	7.965,00	45,00	
Rionegro	4,00					26,00	<b>30,00</b>	2.340,00	90,00	
San Vicente				3,00		8,00	<b>8,00</b>	320,00	40,00	20,00
<b>Total Subregión Oriente</b>	<b>76,00</b>	<b>53,00</b>	<b>0,00</b>	<b>19,00</b>	<b>0,00</b>	<b>286,50</b>	<b>366,50</b>	<b>13.639,00</b>	<b>47,61</b>	<b>129,00</b>

Urrao						1,50	<b>1,50</b>	45,00	30,00	
<b>Total Subregión Suroeste</b>	<b>0,00</b>	<b>0,00</b>	<b>0,00</b>	<b>0,00</b>	<b>0,00</b>	<b>1,50</b>	<b>1,50</b>	<b>45,00</b>	<b>30,00</b>	<b>0,00</b>

Giraldo						0,50	<b>0,50</b>	16,00	32,00	4,00
<b>Total Subregión Occidente</b>	<b>0,00</b>	<b>0,00</b>	<b>0,00</b>	<b>0,00</b>	<b>0,00</b>	<b>0,50</b>	<b>0,50</b>	<b>16,00</b>	<b>32,00</b>	<b>4,00</b>

Medellín						28,00	<b>28,00</b>	196,00	7,00	46,00
<b>Total Subregión Valle de Aburrá</b>	<b>0,00</b>	<b>0,00</b>	<b>0,00</b>	<b>0,00</b>	<b>0,00</b>	<b>28,00</b>	<b>28,00</b>	<b>196,00</b>	<b>7,00</b>	<b>46,00</b>

Entrerrios	3,00				1,00	6,00	<b>6,00</b>	150,00	25,00	5,00
San Pedro de los Milagros	1,10					0,40	<b>1,50</b>	4,80	12,00	3,00
Santa Rosa de Osos	6,00					11,50	<b>14,50</b>	345,00	30,00	17,00
<b>Total Subregión Norte</b>	<b>10,10</b>	<b>0,00</b>	<b>0,00</b>	<b>0,00</b>	<b>1,00</b>	<b>17,90</b>	<b>22,00</b>	<b>499,80</b>	<b>27,92</b>	<b>25,00</b>

<b>Total Departamento</b>	<b>86,10</b>	<b>53,00</b>	<b>0,00</b>	<b>19,00</b>	<b>1,00</b>	<b>334,40</b>	<b>418,50</b>	<b>14.395,80</b>	<b>43,05</b>	<b>204,00</b>
---------------------------	--------------	--------------	-------------	--------------	-------------	---------------	---------------	------------------	--------------	---------------

**FRUTALES**

Vigía del Fuerte	1,70	1,20	4,80			29,30	<b>37,00</b>	222,68	7,60	297,00
<b>Total Subregión Urabá</b>	<b>1,70</b>	<b>1,20</b>	<b>4,80</b>	<b>0,00</b>	<b>0,00</b>	<b>29,30</b>	<b>37,00</b>	<b>222,68</b>	<b>7,60</b>	<b>297,00</b>

<b>Total Departamento</b>	<b>1,70</b>	<b>1,20</b>	<b>4,80</b>	<b>0,00</b>	<b>0,00</b>	<b>29,30</b>	<b>37,00</b>	<b>222,68</b>	<b>7,60</b>	<b>297,00</b>
---------------------------	-------------	-------------	-------------	-------------	-------------	--------------	--------------	---------------	-------------	---------------

Fuente: Evaluaciones Agrícolas por CONSENSO, UMATAS Municipales, Ministerio de Agricultura

...Continuación Evaluación Definitiva Cultivos Permanentes

Municipio	Área Nueva	Área Renov.	Área en Dillo	Área Perdida	Área Errad.	Área Pdcción	Área Total	Vol.Prod. Ton.	Rto Prom.Ton /ha	Número de Explot. Agrícolas
<b>GRANADILLA</b>										
El Carmen de Viboral			1,00	1,00		4,00	<b>4,00</b>	40,00	10,00	6,00
El Santuario	4,00			2,00		16,00	<b>16,00</b>	240,00	15,00	11,00
Sonsón	55,00	12,00				26,00	<b>93,00</b>	650,00	25,00	18,00
<b>Total Subregión Oriente</b>	<b>59,00</b>	<b>12,00</b>	<b>1,00</b>	<b>3,00</b>	<b>0,00</b>	<b>46,00</b>	<b>113,00</b>	<b>930,00</b>	<b>20,22</b>	<b>35,00</b>
Betulia						15,00	<b>15,00</b>	150,00	10,00	7,00
Caramanta					1,00	9,00	<b>9,00</b>	108,00	12,00	8,00
Concordia			5,00	5,00	10,00	13,00	<b>18,00</b>	130,00	10,00	15,00
Urao	6,00				4,00	55,00	<b>61,00</b>	1.650,00	30,00	
<b>Total Subregión Suroeste</b>	<b>6,00</b>	<b>0,00</b>	<b>5,00</b>	<b>5,00</b>	<b>15,00</b>	<b>92,00</b>	<b>103,00</b>	<b>2.038,00</b>	<b>22,15</b>	<b>30,00</b>
Abriaquí	2,00		3,00	3,00	8,00	33,00	<b>38,00</b>	198,00	6,00	34,00
Caicedo				4,00		20,20	<b>20,20</b>	303,00	15,00	30,00
Giraldo				1,00	1,00	2,00	<b>2,00</b>	10,00	5,00	2,00
Liborina						10,00	<b>10,00</b>	63,00	6,30	10,00
Santa Fe de Antioquia	3,00		3,00				<b>6,00</b>	0,00		2,00
<b>Total Subregión Occidente</b>	<b>5,00</b>	<b>0,00</b>	<b>6,00</b>	<b>8,00</b>	<b>9,00</b>	<b>65,20</b>	<b>76,20</b>	<b>574,00</b>	<b>8,80</b>	<b>78,00</b>
Don Matías	1,00					2,00	<b>3,00</b>	24,00	12,00	3,00
Entrerrios		4,00				1,00	<b>5,00</b>	8,00	8,00	3,00
San Pedro de los Milagros				12,00		4,50	<b>4,50</b>	54,00	12,00	3,00
Santa Rosa de Osos	3,50					6,00	<b>9,50</b>	51,00	8,50	7,00
<b>Total Subregión Norte</b>	<b>4,50</b>	<b>4,00</b>	<b>0,00</b>	<b>12,00</b>	<b>0,00</b>	<b>13,50</b>	<b>22,00</b>	<b>137,00</b>	<b>10,15</b>	<b>16,00</b>
<b>Total Departamento</b>	<b>74,50</b>	<b>16,00</b>	<b>12,00</b>	<b>28,00</b>	<b>24,00</b>	<b>216,70</b>	<b>314,20</b>	<b>3.679,00</b>	<b>16,98</b>	<b>159,00</b>
<b>GUANÁBANA</b>										
Sonsón	60,00		5,00				<b>65,00</b>	0,00		38,00
<b>Total Subregión Oriente</b>	<b>60,00</b>	<b>0,00</b>	<b>5,00</b>	<b>0,00</b>	<b>0,00</b>	<b>0,00</b>	<b>65,00</b>	<b>0,00</b>	<b>#¡DIV/0!</b>	<b>38,00</b>
Santa Bárbara						70,00	<b>70,00</b>	140,00	2,00	40,00
Valparaíso	3,00					13,00	<b>16,00</b>	390,00	30,00	8,00
<b>Total Subregión Suroeste</b>	<b>3,00</b>	<b>0,00</b>	<b>0,00</b>	<b>0,00</b>	<b>0,00</b>	<b>83,00</b>	<b>86,00</b>	<b>530,00</b>	<b>6,39</b>	<b>48,00</b>
Anza	0,50		7,00			70,00	<b>77,50</b>	1.750,00	25,00	1,00
Dabeiba	1,00					5,00	<b>6,00</b>	50,00	10,00	30,00
Uramita					15,00	7,00	<b>7,00</b>	140,00	20,00	5,00
<b>Total Subregión Occidente</b>	<b>1,50</b>	<b>0,00</b>	<b>7,00</b>	<b>0,00</b>	<b>15,00</b>	<b>82,00</b>	<b>90,50</b>	<b>1.940,00</b>	<b>23,66</b>	<b>36,00</b>

Fuente: Evaluaciones Agrícolas por CONSENSO, UMATAS Municipales, Ministerio de Agricultura

...Continuación Evaluación Definitiva Cultivos Permanentes

Municipio	Área Nueva	Área Renov.	Área en Dlllo	Área Perdida	Área Errad.	Área Pdcción	Área Total	Vol.Prod. Ton.	Rto Prom.Ton /ha	Número de Explot. Agrícolas
<b>GUANÁBANA</b>										
Cisneros						11,00	<b>11,00</b>	55,00	5,00	30,00
Vegachi	3,00					34,00	<b>37,00</b>	85,00	2,50	82,00
Yali			2,00			5,00	<b>7,00</b>	25,00	5,00	3,00
<b>Total Subregión Nordeste</b>	<b>3,00</b>	<b>0,00</b>	<b>2,00</b>	<b>0,00</b>	<b>0,00</b>	<b>50,00</b>	<b>55,00</b>	<b>165,00</b>	<b>3,30</b>	<b>115,00</b>
Valdivia			8,00			5,00	<b>13,00</b>	50,00	10,00	
<b>Total Subregión Norte</b>	<b>0,00</b>	<b>0,00</b>	<b>8,00</b>	<b>0,00</b>	<b>0,00</b>	<b>5,00</b>	<b>13,00</b>	<b>50,00</b>	<b>10,00</b>	<b>0,00</b>
Caracolí			9,00			16,00	<b>25,00</b>	32,00	2,00	22,00
Maceo			45,00			133,00	<b>178,00</b>	665,00	5,00	100,00
Puerto Berrio	14,00		3,00			25,00	<b>42,00</b>	150,00	6,00	
<b>Total Subregión Magdalena Medio</b>	<b>14,00</b>	<b>0,00</b>	<b>57,00</b>	<b>0,00</b>	<b>0,00</b>	<b>174,00</b>	<b>245,00</b>	<b>847,00</b>	<b>4,87</b>	<b>122,00</b>
<b>Total Departamento</b>	<b>81,50</b>	<b>0,00</b>	<b>79,00</b>	<b>0,00</b>	<b>15,00</b>	<b>394,00</b>	<b>554,50</b>	<b>3.532,00</b>	<b>8,96</b>	<b>359,00</b>
<b>GUAYABA</b>										
Cocorná				60,00		120,00	<b>120,00</b>	960,00	8,00	150,00
<b>Total Subregión Oriente</b>	<b>0,00</b>	<b>0,00</b>	<b>0,00</b>	<b>60,00</b>	<b>0,00</b>	<b>120,00</b>	<b>120,00</b>	<b>960,00</b>	<b>8,00</b>	<b>150,00</b>
Urrao						10,50	<b>10,50</b>	84,00	8,00	
<b>Total Subregión Suroeste</b>	<b>0,00</b>	<b>0,00</b>	<b>0,00</b>	<b>0,00</b>	<b>0,00</b>	<b>10,50</b>	<b>10,50</b>	<b>84,00</b>	<b>8,00</b>	<b>0,00</b>
San Pedro de los Milagros						3,50	<b>3,50</b>	12,25	3,50	3,00
<b>Total Subregión Norte</b>	<b>0,00</b>	<b>0,00</b>	<b>0,00</b>	<b>0,00</b>	<b>0,00</b>	<b>3,50</b>	<b>3,50</b>	<b>12,25</b>	<b>3,50</b>	<b>3,00</b>
<b>Total Departamento</b>	<b>0,00</b>	<b>0,00</b>	<b>0,00</b>	<b>60,00</b>	<b>0,00</b>	<b>134,00</b>	<b>134,00</b>	<b>1.056,25</b>	<b>7,88</b>	<b>153,00</b>
<b>GUAYABA MANZANA</b>										
El Carmen de Viboral						1,50	<b>1,50</b>	22,50	15,00	3,00
<b>Total Subregión Oriente</b>	<b>0,00</b>	<b>0,00</b>	<b>0,00</b>	<b>0,00</b>	<b>0,00</b>	<b>1,50</b>	<b>1,50</b>	<b>22,50</b>	<b>15,00</b>	<b>3,00</b>
Betania					3,50		<b>0,00</b>	0,00		
<b>Total Subregión Suroeste</b>	<b>0,00</b>	<b>0,00</b>	<b>0,00</b>	<b>0,00</b>	<b>3,50</b>	<b>0,00</b>	<b>0,00</b>	<b>0,00</b>	<b>#¡DIV/0!</b>	<b>0,00</b>
Medellín						3,50	<b>3,50</b>	14,00	4,00	23,00
<b>Total Subregión Valle de Aburrá</b>	<b>0,00</b>	<b>0,00</b>	<b>0,00</b>	<b>0,00</b>	<b>0,00</b>	<b>3,50</b>	<b>3,50</b>	<b>14,00</b>	<b>4,00</b>	<b>23,00</b>
<b>Total Departamento</b>	<b>0,00</b>	<b>0,00</b>	<b>0,00</b>	<b>0,00</b>	<b>3,50</b>	<b>5,00</b>	<b>5,00</b>	<b>36,50</b>	<b>7,30</b>	<b>26,00</b>

Fuente: Evaluaciones Agrícolas por CONSENSO, UMATAS Municipales, Ministerio de Agricultura

...Continuación Evaluación Definitiva Cultivos Permanentes

Municipio	Área Nueva	Área Renov.	Área en Dillo	Área Perdida	Área Errad.	Área Pdcción	Área Total	Vol.Prod. Ton.	Rto Prom.Ton /ha	Número de Explot. Agrícolas
<b>GUAYABA PERA</b>										
Maceo						15,00	15,00	75,00	5,00	
<b>Total Subregión Magdalena Medio</b>	0,00	0,00	0,00	0,00	0,00	15,00	15,00	75,00	5,00	0,00
<b>Total Departamento</b>	0,00	0,00	0,00	0,00	0,00	15,00	15,00	75,00	5,00	0,00
<b>GULUPA</b>										
El Carmen de Viboral						8,00	8,00	112,00	14,00	14,00
El Peñol	50,00	10,00	35,00	15,00	10,00	208,00	303,00	5.200,00	25,00	240,00
El Retiro						33,80	33,80	338,00	10,00	25,00
Granada	1,00					5,00	6,00	75,00	15,00	8,00
Guarne	14,00		5,00			8,00	14,00	144,00	18,00	24,00
San Vicente	2,00					29,00	31,00	406,00	14,00	25,00
Sonsón	3,00					18,00	19,00	270,00	15,00	26,00
<b>Total Subregión Oriente</b>	70,00	10,00	40,00	15,00	10,00	309,80	414,80	6.545,00	21,13	362,00
Andes	5,00					22,00	27,00	660,00	30,00	7,00
Jericó						91,00	91,00	2.275,00	25,00	6,00
Urrao	48,00				4,00	86,00	134,00	2.580,00	30,00	
<b>Total Subregión Suroeste</b>	53,00	0,00	0,00	0,00	4,00	199,00	252,00	5.515,00	27,71	13,00
Carolina del Príncipe	6,60					8,40	12,00	168,00	20,00	
Santa Rosa de Osos							0,10	0,00		
<b>Total Subregión Norte</b>	6,60	0,00	0,00	0,00	0,00	8,40	12,10	168,00	20,00	0,00
<b>Total Departamento</b>	129,60	10,00	40,00	15,00	14,00	517,20	678,90	12.228,00	23,64	375,00
<b>HIGO</b>										
Sonsón						94,00	94,00	2.350,00	25,00	242,00
<b>Total Subregión Oriente</b>	0,00	0,00	0,00	0,00	0,00	94,00	94,00	2.350,00	25,00	242,00
<b>Total Departamento</b>	0,00	0,00	0,00	0,00	0,00	94,00	94,00	2.350,00	25,00	242,00
<b>LIMA ACIDA TAHITI</b>										
El Carmen de Viboral	0,50		1,50			3,50	5,50	84,00	24,00	10,00
<b>Total Subregión Oriente</b>	0,50	0,00	1,50	0,00	0,00	3,50	5,50	84,00	24,00	10,00

Fuente: Evaluaciones Agrícolas por CONSENSO, UMATAS Municipales, Ministerio de Agricultura

...Continuación Evaluación Definitiva Cultivos Permanentes

Municipio	Área Nueva	Área Renov.	Área en Dillo	Área Perdida	Área Errad.	Área Pdcción	Área Total	Vol.Prod. Ton.	Rto Prom.Ton /ha	Número de Explot. Agrícolas
<b>LIMA ACIDA TAHITI</b>										
Fredonia						70,00	<b>70,00</b>	1.400,00	20,00	20,00
Salgar	5,00		10,00				<b>15,00</b>	0,00		5,00
Támesis	5,00					30,30	<b>35,30</b>	424,20	14,00	15,00
Tarso	38,50					17,60	<b>56,10</b>	475,20	27,00	15,00
Titiribí						11,50	<b>11,50</b>	230,00	20,00	2,00
Valparaíso			22,00			56,00	<b>78,00</b>	1.120,00	20,00	8,00
Venecia			2,00			277,00	<b>279,00</b>	6.371,00	23,00	8,00
<b>Total Subregión Suroeste</b>	<b>48,50</b>	<b>0,00</b>	<b>34,00</b>	<b>0,00</b>	<b>0,00</b>	<b>462,40</b>	<b>544,90</b>	<b>10.020,40</b>	<b>21,67</b>	<b>73,00</b>
Armenia	0,30		3,00				<b>3,30</b>	0,00		
Cañasgordas	1,00		9,00	6,00		46,00	<b>50,00</b>	414,00	9,00	63,00
Dabeiba			10,00			53,00	<b>63,00</b>	689,00	13,00	40,00
Frontino			9,00	0,50		47,50	<b>56,50</b>	475,00	10,00	
Giraldo	3,00						<b>3,00</b>	0,00		2,00
Heliconia						4,00	<b>4,00</b>	40,00	10,00	4,00
Liborina						25,50	<b>25,50</b>	178,50	7,00	25,00
Olaya			4,00			3,00	<b>7,00</b>	13,80	4,60	3,00
Santa Fe de Antioquia	4,00						<b>4,00</b>	0,00		
Sopetrán						7,00	<b>7,00</b>	24,50	3,50	1,00
Uramita	54,00		20,00			99,00	<b>173,00</b>	1.386,00	14,00	55,00
<b>Total Subregión Occidente</b>	<b>62,30</b>	<b>0,00</b>	<b>55,00</b>	<b>6,50</b>	<b>0,00</b>	<b>285,00</b>	<b>396,30</b>	<b>3.220,80</b>	<b>11,30</b>	<b>193,00</b>
Medellín						7,00	<b>7,00</b>	56,00	8,00	50,00
<b>Total Subregión Valle de Aburrá</b>	<b>0,00</b>	<b>0,00</b>	<b>0,00</b>	<b>0,00</b>	<b>0,00</b>	<b>7,00</b>	<b>7,00</b>	<b>56,00</b>	<b>8,00</b>	<b>50,00</b>
Chigorodo	12,00		5,00				<b>17,00</b>	0,00		7,00
Mutató	8,00		36,00				<b>44,00</b>	0,00		
Necoclí			13,00				<b>13,00</b>	0,00		1,00
Turbo	17,00						<b>17,00</b>	0,00		
<b>Total Subregión Urabá</b>	<b>37,00</b>	<b>0,00</b>	<b>54,00</b>	<b>0,00</b>	<b>0,00</b>	<b>0,00</b>	<b>91,00</b>	<b>0,00</b>	<b>#¡DIV/0!</b>	<b>8,00</b>
Briceño	5,00						<b>5,00</b>	0,00		5,00
Ituango	3,00		8,00				<b>11,00</b>	0,00		16,00
San Andrés de Cuerquía						20,00	<b>20,00</b>	60,00	3,00	12,00
<b>Total Subregión Norte</b>	<b>8,00</b>	<b>0,00</b>	<b>8,00</b>	<b>0,00</b>	<b>0,00</b>	<b>20,00</b>	<b>36,00</b>	<b>60,00</b>	<b>3,00</b>	<b>33,00</b>
Puerto Nare						7,00	<b>7,00</b>	7,00	1,00	
Puerto Triunfo					8,00		<b>0,00</b>	0,00		
<b>Total Subregión Magdalena Medio</b>	<b>0,00</b>	<b>0,00</b>	<b>0,00</b>	<b>0,00</b>	<b>8,00</b>	<b>7,00</b>	<b>7,00</b>	<b>7,00</b>	<b>1,00</b>	<b>0,00</b>
<b>Total Departamento</b>	<b>156,30</b>	<b>0,00</b>	<b>152,50</b>	<b>6,50</b>	<b>8,00</b>	<b>784,90</b>	<b>1.087,70</b>	<b>13.448,20</b>	<b>17,13</b>	<b>367,00</b>

Fuente: Evaluaciones Agrícolas por CONSENSO, UMATAS Municipales, Ministerio de Agricultura

...Continuación Evaluación Definitiva Cultivos Permanentes

Municipio	Área Nueva	Área Renov.	Área en Dillo	Área Perdida	Área Errad.	Área Pdcción	Área Total	Vol.Prod. Ton.	Rto Prom.Ton /ha	Número de Explot. Agrícolas
<b>LIMÓN MANDARINO</b>										
Cocorná	5,00					20,00	<b>25,00</b>	160,00	8,00	90,00
El Carmen de Viboral						61,00	<b>61,00</b>	1.098,00	18,00	75,00
San Francisco	1,00		1,00	0,20		14,80	<b>16,80</b>	72,52	4,90	145,00
<b>Total Subregión Oriente</b>	<b>6,00</b>	<b>0,00</b>	<b>1,00</b>	<b>0,20</b>	<b>0,00</b>	<b>95,80</b>	<b>102,80</b>	<b>1.330,52</b>	<b>13,89</b>	<b>310,00</b>
Uramita						21,00	<b>21,00</b>	105,00	5,00	25,00
<b>Total Subregión Occidente</b>	<b>0,00</b>	<b>0,00</b>	<b>0,00</b>	<b>0,00</b>	<b>0,00</b>	<b>21,00</b>	<b>21,00</b>	<b>105,00</b>	<b>5,00</b>	<b>25,00</b>
Valdivia						70,00	<b>70,00</b>	840,00	12,00	
<b>Total Subregión Norte</b>	<b>0,00</b>	<b>0,00</b>	<b>0,00</b>	<b>0,00</b>	<b>0,00</b>	<b>70,00</b>	<b>70,00</b>	<b>840,00</b>	<b>12,00</b>	<b>0,00</b>
Caracolí			2,00			3,00	<b>5,00</b>	9,00	3,00	
<b>Total Subregión Magdalena Medio</b>	<b>0,00</b>	<b>0,00</b>	<b>2,00</b>	<b>0,00</b>	<b>0,00</b>	<b>3,00</b>	<b>5,00</b>	<b>9,00</b>	<b>3,00</b>	<b>0,00</b>
<b>Total Departamento</b>	<b>6,00</b>	<b>0,00</b>	<b>3,00</b>	<b>0,20</b>	<b>0,00</b>	<b>189,80</b>	<b>198,80</b>	<b>2.284,52</b>	<b>12,04</b>	<b>335,00</b>
<b>LIMÓN PAJARITO</b>										
Frontino						2,00	<b>2,00</b>	2,40	1,20	
Liborina						8,00	<b>8,00</b>	60,00	7,50	3,00
<b>Total Subregión Occidente</b>	<b>0,00</b>	<b>0,00</b>	<b>0,00</b>	<b>0,00</b>	<b>0,00</b>	<b>10,00</b>	<b>10,00</b>	<b>62,40</b>	<b>6,24</b>	<b>3,00</b>
Mutatá	6,00						<b>6,00</b>	0,00		
Turbo						10,00	<b>10,00</b>	18,00	1,80	
Vigía del Fuerte	2,00		2,60			10,00	<b>14,60</b>	85,00	8,50	176,00
<b>Total Subregión Urabá</b>	<b>8,00</b>	<b>0,00</b>	<b>2,60</b>	<b>0,00</b>	<b>0,00</b>	<b>20,00</b>	<b>30,60</b>	<b>103,00</b>	<b>5,15</b>	<b>176,00</b>
Puerto Berrio						50,00	<b>50,00</b>	300,00	6,00	
Puerto Nare						1,90	<b>1,90</b>	5,70	3,00	
Puerto Triunfo					30,00	80,00	<b>80,00</b>	176,00	2,20	42,00
<b>Total Subregión Magdalena Medio</b>	<b>0,00</b>	<b>0,00</b>	<b>0,00</b>	<b>0,00</b>	<b>30,00</b>	<b>131,90</b>	<b>131,90</b>	<b>481,70</b>	<b>3,65</b>	<b>42,00</b>
<b>Total Departamento</b>	<b>8,00</b>	<b>0,00</b>	<b>2,60</b>	<b>0,00</b>	<b>30,00</b>	<b>161,90</b>	<b>172,50</b>	<b>647,10</b>	<b>4,00</b>	<b>221,00</b>

Fuente: Evaluaciones Agrícolas por CONSENSO, UMATAS Municipales, Ministerio de Agricultura



...Continuación Evaluación Definitiva Cultivos Permanentes

Municipio	Área Nueva	Área Renov.	Área en Dillo	Área Perdida	Área Errad.	Área Pdcción	Área Total	Vol.Prod. Ton.	Rto Prom.Ton /ha	Número de Explot. Agrícolas
<b>LULO</b>										
Abejorral					20,00	25,00	<b>25,00</b>	125,00	5,00	10,00
Concepción	5,00				10,00	15,00	<b>20,00</b>	240,00	16,00	12,00
El Peñol	30,00		15,00	5,00	5,00	47,00	<b>77,00</b>	846,00	18,00	45,00
El Retiro	2,00					4,00	<b>6,50</b>	34,40	8,60	5,00
El Santuario	2,00			1,00		3,00	<b>5,00</b>	21,00	7,00	6,00
La Ceja					0,50		<b>0,00</b>	0,00		
<b>Total Subregión Oriente</b>	<b>39,00</b>	<b>0,00</b>	<b>15,00</b>	<b>6,00</b>	<b>35,50</b>	<b>94,00</b>	<b>133,50</b>	<b>1.266,40</b>	<b>13,47</b>	<b>78,00</b>
Angelópolis				2,00		8,00	<b>8,00</b>	160,00	20,00	9,00
Betania						2,00	<b>2,00</b>	20,00	10,00	
Jardín						74,00	<b>74,00</b>	740,00	10,00	
Jericó	3,90					3,90	<b>3,90</b>	78,00	20,00	1,00
Salgar	11,00	15,00		18,00	20,00	16,00	<b>42,00</b>	416,00	26,00	9,00
Támesis	16,00						<b>16,00</b>	0,00		2,00
Urrao	40,00				87,00	83,00	<b>123,00</b>	3.569,00	43,00	
<b>Total Subregión Suroeste</b>	<b>70,90</b>	<b>15,00</b>	<b>0,00</b>	<b>20,00</b>	<b>107,00</b>	<b>186,90</b>	<b>268,90</b>	<b>4.983,00</b>	<b>26,66</b>	<b>21,00</b>
Abriaquí	3,00	3,00		4,00		4,50	<b>7,50</b>	13,05	2,90	14,00
Cañasgordas						3,00	<b>3,00</b>	21,00	7,00	11,00
Dabeiba					15,00	40,00	<b>40,00</b>	320,00	8,00	50,00
Frontino				3,00		60,00	<b>60,00</b>	900,00	15,00	
Liborina	0,50				3,00	6,00	<b>6,50</b>	108,00	18,00	5,00
Sabanalarga	31,00		20,00	3,00		14,00	<b>33,00</b>	112,00	8,00	42,00
Sopetrán						1,50	<b>1,50</b>	4,50	3,00	2,00
<b>Total Subregión Occidente</b>	<b>34,50</b>	<b>3,00</b>	<b>20,00</b>	<b>10,00</b>	<b>18,00</b>	<b>129,00</b>	<b>151,50</b>	<b>1.478,55</b>	<b>11,46</b>	<b>124,00</b>
Santo Domingo	5,00		10,00			60,00	<b>75,00</b>	1.080,00	18,00	50,00
<b>Total Subregión Nordeste</b>	<b>5,00</b>	<b>0,00</b>	<b>10,00</b>	<b>0,00</b>	<b>0,00</b>	<b>60,00</b>	<b>75,00</b>	<b>1.080,00</b>	<b>18,00</b>	<b>50,00</b>
Angostura					3,00	25,00	<b>25,00</b>	162,50	6,50	7,00
Carolina del Principe						29,50	<b>29,50</b>	295,00	10,00	
Don Matías	1,00						<b>1,00</b>	0,00		3,00
Guadalupe						4,50	<b>4,50</b>	58,50	13,00	6,00
San Pedro de los Milagros	1,50				0,50	1,00	<b>2,00</b>	12,00	12,00	3,00
Santa Rosa de Osos	18,00			10,00		15,00	<b>33,00</b>	210,00	14,00	69,00
Yarumal	11,50			10,00		22,00	<b>33,50</b>	158,40	7,20	21,00
<b>Total Subregión Norte</b>	<b>32,00</b>	<b>0,00</b>	<b>0,00</b>	<b>20,00</b>	<b>3,50</b>	<b>97,00</b>	<b>128,50</b>	<b>896,40</b>	<b>9,24</b>	<b>109,00</b>
<b>Total Departamento</b>	<b>181,40</b>	<b>18,00</b>	<b>45,00</b>	<b>56,00</b>	<b>164,00</b>	<b>566,90</b>	<b>757,40</b>	<b>9.704,35</b>	<b>17,12</b>	<b>382,00</b>

Fuente: Evaluaciones Agrícolas por CONSENSO, UMATAS Municipales, Ministerio de Agricultura

...Continuación Evaluación Definitiva Cultivos Permanentes

Municipio	Área Nueva	Área Renov.	Área en Dillo	Área Perdida	Área Errad.	Área Pdcción	Área Total	Vol.Prod. Ton.	Rto Prom.Ton /ha	Número de Explot. Agrícolas
<b>MAMONCILLO</b>										
Santa Fe de Antioquia						3,50	<b>3,50</b>	14,00	4,00	
Sopetrán						32,00	<b>32,00</b>	153,60	4,80	87,00
<b>Total Subregión Occidente</b>	<b>0,00</b>	<b>0,00</b>	<b>0,00</b>	<b>0,00</b>	<b>0,00</b>	<b>35,50</b>	<b>35,50</b>	<b>167,60</b>	<b>4,72</b>	<b>87,00</b>
<b>Total Departamento</b>	<b>0,00</b>	<b>0,00</b>	<b>0,00</b>	<b>0,00</b>	<b>0,00</b>	<b>35,50</b>	<b>35,50</b>	<b>167,60</b>	<b>4,72</b>	<b>87,00</b>
<b>MANDARINA CLEMENTINA</b>										
Támesis	5,00					52,00	<b>57,00</b>	1.950,00	37,50	10,00
Valparaíso					2,00	4,00	<b>4,00</b>	240,00	60,00	1,00
<b>Total Subregión Suroeste</b>	<b>5,00</b>	<b>0,00</b>	<b>0,00</b>	<b>0,00</b>	<b>2,00</b>	<b>56,00</b>	<b>61,00</b>	<b>2.190,00</b>	<b>39,11</b>	<b>11,00</b>
<b>Total Departamento</b>	<b>5,00</b>	<b>0,00</b>	<b>0,00</b>	<b>0,00</b>	<b>2,00</b>	<b>56,00</b>	<b>61,00</b>	<b>2.190,00</b>	<b>39,11</b>	<b>11,00</b>
<b>MANDARINA ONECO</b>										
Cocorná						10,00	<b>10,00</b>	100,00	10,00	50,00
<b>Total Subregión Oriente</b>	<b>0,00</b>	<b>0,00</b>	<b>0,00</b>	<b>0,00</b>	<b>0,00</b>	<b>10,00</b>	<b>10,00</b>	<b>100,00</b>	<b>10,00</b>	<b>50,00</b>
Angelópolis						18,60	<b>18,60</b>	372,00	20,00	22,00
Betulia						43,00	<b>43,00</b>	860,00	20,00	2,00
Concordia			10,00			7,00	<b>17,00</b>	91,00	13,00	6,00
Fredonia	10,00		6,00			81,00	<b>97,00</b>	324,00	4,00	20,00
Salgar						8,50	<b>8,50</b>	289,00	34,00	2,00
Támesis	10,00		8,00			30,40	<b>48,40</b>	1.064,00	35,00	15,00
Tarso						37,50	<b>37,50</b>	1.312,50	35,00	10,00
Titiribí			7,50			15,00	<b>22,50</b>	300,00	20,00	3,00
Valparaíso	12,00		100,00			114,00	<b>226,00</b>	6.840,00	60,00	30,00
Venecia			18,00			162,00	<b>180,00</b>	2.916,00	18,00	
<b>Total Subregión Suroeste</b>	<b>32,00</b>	<b>0,00</b>	<b>149,50</b>	<b>0,00</b>	<b>0,00</b>	<b>517,00</b>	<b>698,50</b>	<b>14.368,50</b>	<b>27,79</b>	<b>110,00</b>
Armenia						5,00	<b>5,00</b>	30,50	6,10	
Liborina						2,00	<b>2,00</b>	12,00	6,00	2,00
Uramita						8,00	<b>8,00</b>	32,00	4,00	6,00
<b>Total Subregión Occidente</b>	<b>0,00</b>	<b>0,00</b>	<b>0,00</b>	<b>0,00</b>	<b>0,00</b>	<b>15,00</b>	<b>15,00</b>	<b>74,50</b>	<b>4,97</b>	<b>8,00</b>
Medellín						14,00	<b>14,00</b>	84,00	6,00	35,00
<b>Total Subregión Valle de Aburrá</b>	<b>0,00</b>	<b>0,00</b>	<b>0,00</b>	<b>0,00</b>	<b>0,00</b>	<b>14,00</b>	<b>14,00</b>	<b>84,00</b>	<b>6,00</b>	<b>35,00</b>

Fuente: Evaluaciones Agrícolas por CONSENSO, UMATAS Municipales, Ministerio de Agricultura

...Continuación Evaluación Definitiva Cultivos Permanentes

Municipio	Área Nueva	Área Renov.	Área en Dillo	Área Perdida	Área Errad.	Área Pdcción	Área Total	Vol.Prod. Ton.	Rto Prom.Ton /ha	Número de Explot. Agrícolas
<b>MANDARINA ONECO</b>										
Santo Domingo			30,00			60,00	<b>90,00</b>	2.160,00	36,00	25,00
<b>Total Subregión Nordeste</b>	<b>0,00</b>	<b>0,00</b>	<b>30,00</b>	<b>0,00</b>	<b>0,00</b>	<b>60,00</b>	<b>90,00</b>	<b>2.160,00</b>	<b>36,00</b>	<b>25,00</b>
<b>Total Departamento</b>	<b>32,00</b>	<b>0,00</b>	<b>179,50</b>	<b>0,00</b>	<b>0,00</b>	<b>616,00</b>	<b>827,50</b>	<b>16.787,00</b>	<b>27,25</b>	<b>228,00</b>
<b>MANGO COMÚN</b>										
Sopetrán						158,00	<b>158,00</b>	758,40	4,80	
<b>Total Subregión Occidente</b>	<b>0,00</b>	<b>0,00</b>	<b>0,00</b>	<b>0,00</b>	<b>0,00</b>	<b>158,00</b>	<b>158,00</b>	<b>758,40</b>	<b>4,80</b>	<b>0,00</b>
Montebello						35,00	<b>35,00</b>	52,50	1,50	60,00
Santa Bárbara			20,00			1.000,00	<b>1.020,00</b>	6.500,00	6,50	900,00
<b>Total Subregión Suroeste</b>	<b>0,00</b>	<b>0,00</b>	<b>20,00</b>	<b>0,00</b>	<b>0,00</b>	<b>1.035,00</b>	<b>1.055,00</b>	<b>6.552,50</b>	<b>6,33</b>	<b>960,00</b>
Turbo						219,00	<b>219,00</b>	219,00	1,00	
<b>Total Subregión Urabá</b>	<b>0,00</b>	<b>0,00</b>	<b>0,00</b>	<b>0,00</b>	<b>0,00</b>	<b>219,00</b>	<b>219,00</b>	<b>219,00</b>	<b>1,00</b>	<b>0,00</b>
<b>Total Departamento</b>	<b>0,00</b>	<b>0,00</b>	<b>20,00</b>	<b>0,00</b>	<b>0,00</b>	<b>1.412,00</b>	<b>1.432,00</b>	<b>7.529,90</b>	<b>5,33</b>	<b>960,00</b>
<b>MANGO INJERTO</b>										
Betulia			210,00			400,00	<b>610,00</b>	4.800,00	12,00	4,00
Titiribí						2,50	<b>2,50</b>	55,00	22,00	1,00
<b>Total Subregión Suroeste</b>	<b>0,00</b>	<b>0,00</b>	<b>210,00</b>	<b>0,00</b>	<b>0,00</b>	<b>402,50</b>	<b>612,50</b>	<b>4.855,00</b>	<b>12,06</b>	<b>5,00</b>
Anza	2,80	0,50	142,50	2,50		385,00	<b>530,30</b>	5.005,00	13,00	4,00
Caicedo	15,00					3,50	<b>18,50</b>	38,50	11,00	2,00
Olaya						15,00	<b>15,00</b>	187,50	12,50	8,00
Santa Fe de Antioquia				6,00		3,00	<b>3,00</b>	18,00	6,00	1,00
Sopetrán			12,00			30,00	<b>42,00</b>	180,00	6,00	80,00
Uramita						4,00	<b>3,00</b>	48,00	12,00	2,00
<b>Total Subregión Occidente</b>	<b>17,80</b>	<b>0,50</b>	<b>154,50</b>	<b>8,50</b>	<b>0,00</b>	<b>440,50</b>	<b>611,80</b>	<b>5.477,00</b>	<b>12,43</b>	<b>97,00</b>
Medellín						9,00	<b>9,00</b>	54,00	6,00	51,00
<b>Total Subregión Valle de Aburrá</b>	<b>0,00</b>	<b>0,00</b>	<b>0,00</b>	<b>0,00</b>	<b>0,00</b>	<b>9,00</b>	<b>9,00</b>	<b>54,00</b>	<b>6,00</b>	<b>51,00</b>
<b>Total Departamento</b>	<b>17,80</b>	<b>0,50</b>	<b>364,50</b>	<b>8,50</b>	<b>0,00</b>	<b>852,00</b>	<b>1.233,30</b>	<b>10.386,00</b>	<b>12,19</b>	<b>153,00</b>

Fuente: Evaluaciones Agrícolas por CONSENSO, UMATAS Municipales, Ministerio de Agricultura

## ...Continuación Evaluación Definitiva Cultivos Permanentes

Municipio	Área Nueva	Área Renov.	Área en Dillo	Área Perdida	Área Errad.	Área Pdcción	Área Total	Vol.Prod. Ton.	Rto Prom.Ton /ha	Número de Explot. Agrícolas
<b>MARACUYA</b>										
Amagá	0,50				1,50	2,50	<b>3,00</b>	37,50	15,00	5,00
Andes	0,50				1,50	2,50	<b>3,00</b>	37,50	15,00	
Betania					5,00	16,00	<b>16,00</b>	320,00	20,00	16,00
Concordia	5,00		3,00	2,00	1,00	3,00	<b>11,00</b>	30,00	10,00	4,00
Hispania	3,00				4,00	4,00	<b>10,00</b>	58,00	14,50	6,00
Santa Bárbara						20,00	<b>20,00</b>	300,00	15,00	150,00
Valparaíso						4,00	<b>4,00</b>	60,00	15,00	1,00
<b>Total Subregión Suroeste</b>	<b>9,00</b>	<b>0,00</b>	<b>3,00</b>	<b>2,00</b>	<b>13,00</b>	<b>52,00</b>	<b>67,00</b>	<b>843,00</b>	<b>16,21</b>	<b>182,00</b>
Nariño						3,00	<b>3,00</b>	45,00	15,00	3,00
Sonsón	4,00			10,00	13,00	8,00	<b>12,00</b>	144,00	18,00	18,00
<b>Total Subregión Oriente</b>	<b>4,00</b>	<b>0,00</b>	<b>0,00</b>	<b>10,00</b>	<b>13,00</b>	<b>11,00</b>	<b>15,00</b>	<b>189,00</b>	<b>17,18</b>	<b>21,00</b>
Armenia	2,00					2,00	<b>4,00</b>	14,00	7,00	
Caicedo				1,50		2,50	<b>2,50</b>	37,50	15,00	38,00
Dabeiba		100,00		10,00		690,00	<b>790,00</b>	15.180,00	22,00	350,00
Ebéjico						35,00	<b>35,00</b>	210,00	6,00	36,00
Frontino	10,00					15,00	<b>20,00</b>	180,00	12,00	
Liborina				1,00		4,00	<b>4,00</b>	32,00	8,00	4,00
Olaya				10,00	4,00	11,00	<b>11,00</b>	88,00	8,00	22,00
Sabanalarga				1,00		1,00	<b>1,00</b>	12,00	12,00	1,00
Santa Fe de Antioquia	0,70						<b>0,70</b>	0,00		3,00
Sopetrán						69,00	<b>69,00</b>	828,00	12,00	83,00
Uramita	5,00			10,00		46,50	<b>41,50</b>	744,00	16,00	27,00
<b>Total Subregión Occidente</b>	<b>17,70</b>	<b>100,00</b>	<b>0,00</b>	<b>33,50</b>	<b>4,00</b>	<b>876,00</b>	<b>978,70</b>	<b>17.325,50</b>	<b>19,78</b>	<b>564,00</b>
Arboletes		40,00				102,00	<b>102,00</b>	2.040,00	20,00	
Carepa	15,00	2,00				53,00	<b>70,00</b>	901,00	17,00	
Chigorodo	64,00	40,00	19,00			180,00	<b>303,00</b>	6.480,00	36,00	221,00
Necoclí	36,00	6,00		4,00	3,00	130,00	<b>156,00</b>	3.120,00	24,00	115,00
San Pedro de Urabá	4,00					8,00	<b>12,00</b>	192,00	24,00	20,00
Turbo	10,00					12,00	<b>22,00</b>	180,00	15,00	
<b>Total Subregión Urabá</b>	<b>129,00</b>	<b>88,00</b>	<b>19,00</b>	<b>4,00</b>	<b>3,00</b>	<b>485,00</b>	<b>665,00</b>	<b>12.913,00</b>	<b>26,62</b>	<b>356,00</b>
Briceño	3,00					13,00	<b>16,00</b>	78,00	6,00	25,00
Ituango	4,00					37,00	<b>41,00</b>	444,00	12,00	26,00
San Andrés de Cuerquía					3,00	12,00	<b>12,00</b>	120,00	10,00	10,00
Yarumal						3,00	<b>3,00</b>	17,40	5,80	1,00
<b>Total Subregión Norte</b>	<b>7,00</b>	<b>0,00</b>	<b>0,00</b>	<b>0,00</b>	<b>3,00</b>	<b>65,00</b>	<b>72,00</b>	<b>659,40</b>	<b>10,14</b>	<b>62,00</b>

Fuente: Evaluaciones Agrícolas por CONSENSO, UMATAS Municipales, Ministerio de Agricultura

...Continuación Evaluación Definitiva Cultivos Permanentes

Municipio	Área Nueva	Área Renov.	Área en Dillo	Área Perdida	Área Errad.	Área Pdcción	Área Total	Vol.Prod. Ton.	Rto Prom.Ton /ha	Número de Explot. Agrícolas
<b>MARACUYA</b>										
Caucasia				30,00		10,00	<b>10,00</b>	50,00	5,00	1,00
<b>Total Subregión Bajo Cauca</b>	<b>0,00</b>	<b>0,00</b>	<b>0,00</b>	<b>30,00</b>	<b>0,00</b>	<b>10,00</b>	<b>10,00</b>	<b>50,00</b>	<b>5,00</b>	<b>1,00</b>
<b>Total Departamento</b>	<b>166,70</b>	<b>188,00</b>	<b>22,00</b>	<b>79,50</b>	<b>36,00</b>	<b>1.499,00</b>	<b>1.807,70</b>	<b>31.979,90</b>	<b>21,33</b>	<b>1.186,00</b>
<b>MORA</b>										
Abejorral					5,00	6,00	<b>6,00</b>	48,00	8,00	7,00
El Carmen de Viboral						8,00	<b>8,00</b>	112,00	14,00	
El Peñol	15,00	30,00		15,00	18,00	170,00	<b>215,00</b>	2.550,00	15,00	190,00
El Retiro	7,00	5,00		3,00		25,00	<b>37,00</b>	455,00	18,20	64,00
El Santuario	3,00			2,00		25,00	<b>25,00</b>	200,00	8,00	19,00
Granada	1,00	3,00				139,00	<b>143,00</b>	973,00	7,00	237,00
Guarne		32,00		20,00	75,00	67,00	<b>97,00</b>	938,00	14,00	76,00
La Ceja	15,00					25,00	<b>40,00</b>	237,50	9,50	
La Unión	5,00					61,00	<b>66,00</b>	457,50	7,50	
Marinilla	4,00	2,00		6,00	27,00	89,00	<b>98,00</b>	712,00	8,00	85,00
Rionegro					11,00	19,00	<b>19,00</b>	228,00	12,00	68,00
San Vicente	5,00					102,00	<b>107,00</b>	1.020,00	10,00	110,00
<b>Total Subregión Oriente</b>	<b>55,00</b>	<b>72,00</b>	<b>0,00</b>	<b>46,00</b>	<b>136,00</b>	<b>736,00</b>	<b>861,00</b>	<b>7.931,00</b>	<b>10,78</b>	<b>856,00</b>
Angelópolis				6,00		9,00	<b>9,00</b>	9,00	1,00	18,00
Concordia					4,00		<b>0,00</b>	0,00		
Urrao						4,50	<b>4,50</b>	40,50	9,00	
<b>Total Subregión Suroeste</b>	<b>0,00</b>	<b>0,00</b>	<b>0,00</b>	<b>6,00</b>	<b>4,00</b>	<b>13,50</b>	<b>13,50</b>	<b>49,50</b>	<b>3,67</b>	<b>18,00</b>
Caicedo						0,50	<b>0,50</b>	4,00	8,00	2,00
San Jerónimo	2,00					16,00	<b>18,00</b>	192,00	12,00	25,00
<b>Total Subregión Occidente</b>	<b>2,00</b>	<b>0,00</b>	<b>0,00</b>	<b>0,00</b>	<b>0,00</b>	<b>16,50</b>	<b>18,50</b>	<b>196,00</b>	<b>11,88</b>	<b>27,00</b>
Barbosa				10,00		50,00	<b>50,00</b>	410,00	8,20	40,00
Girardota	1,50					4,50	<b>6,00</b>	40,50	9,00	13,00
Medellín	1,00					149,50	<b>150,50</b>	1.046,50	7,00	450,00
<b>Total Subregión Valle de Aburrá</b>	<b>2,50</b>	<b>0,00</b>	<b>0,00</b>	<b>10,00</b>	<b>0,00</b>	<b>204,00</b>	<b>206,50</b>	<b>1.497,00</b>	<b>7,34</b>	<b>503,00</b>

Fuente: Evaluaciones Agrícolas por CONSENSO, UMATAS Municipales, Ministerio de Agricultura

...Continuación Evaluación Definitiva Cultivos Permanentes

Municipio	Área Nueva	Área Renov.	Área en Dillo	Área Perdida	Área Errad.	Área Pdcción	Área Total	Vol.Prod. Ton.	Rto Prom.Ton /ha	Número de Explot. Agrícolas
<b>MORA</b>										
Belmira						1,50	<b>1,50</b>	7,50	5,00	3,00
Carolina del Príncipe						3,00	<b>3,00</b>	24,00	8,00	
Don Matías	2,00					1,00	<b>3,00</b>	6,50	6,50	3,00
Entrerrios						3,00	<b>3,00</b>	25,50	8,50	5,00
San Pedro de los Milagros	2,00			7,00		32,00	<b>34,00</b>	288,00	9,00	60,00
Santa Rosa de Osos	7,00					12,10	<b>19,10</b>	96,80	8,00	68,00
Yarumal	6,00			1,00		12,70	<b>18,70</b>	146,05	11,50	10,00
<b>Total Subregión Norte</b>	<b>17,00</b>	<b>0,00</b>	<b>0,00</b>	<b>8,00</b>	<b>0,00</b>	<b>65,30</b>	<b>82,30</b>	<b>594,35</b>	<b>9,10</b>	<b>149,00</b>
<b>Total Departamento</b>	<b>76,50</b>	<b>72,00</b>	<b>0,00</b>	<b>70,00</b>	<b>140,00</b>	<b>1.035,30</b>	<b>1.181,80</b>	<b>10.267,85</b>	<b>9,92</b>	<b>1.553,00</b>
<b>MURRAPO</b>										
Betania						5,00	<b>5,00</b>	50,00	10,00	
<b>Total Subregión Suroeste</b>	<b>0,00</b>	<b>0,00</b>	<b>0,00</b>	<b>0,00</b>	<b>0,00</b>	<b>5,00</b>	<b>5,00</b>	<b>50,00</b>	<b>10,00</b>	<b>0,00</b>
Cañasgordas			90,00			507,00	<b>597,00</b>	3.549,00	7,00	87,00
Dabeiba						44,00	<b>44,00</b>	440,00	10,00	30,00
Uramita						143,00	<b>143,00</b>	572,00	4,00	65,00
<b>Total Subregión Occidente</b>	<b>0,00</b>	<b>0,00</b>	<b>90,00</b>	<b>0,00</b>	<b>0,00</b>	<b>694,00</b>	<b>784,00</b>	<b>4.561,00</b>	<b>6,57</b>	<b>182,00</b>
Apartadó	0,50					6,50	<b>7,00</b>	110,50	17,00	5,00
<b>Total Subregión Urabá</b>	<b>0,50</b>	<b>0,00</b>	<b>0,00</b>	<b>0,00</b>	<b>0,00</b>	<b>6,50</b>	<b>7,00</b>	<b>110,50</b>	<b>17,00</b>	<b>5,00</b>
<b>Total Departamento</b>	<b>0,50</b>	<b>0,00</b>	<b>90,00</b>	<b>0,00</b>	<b>0,00</b>	<b>705,50</b>	<b>796,00</b>	<b>4.721,50</b>	<b>6,69</b>	<b>187,00</b>
<b>NARANJA COMÚN</b>										
Titiribí			1,00			23,00	<b>24,00</b>	230,00	10,00	51,00
<b>Total Subregión Suroeste</b>	<b>0,00</b>	<b>0,00</b>	<b>1,00</b>	<b>0,00</b>	<b>0,00</b>	<b>23,00</b>	<b>24,00</b>	<b>230,00</b>	<b>10,00</b>	<b>51,00</b>
Heliconia						5,00	<b>5,00</b>	75,00	15,00	4,00
<b>Total Subregión Occidente</b>	<b>0,00</b>	<b>0,00</b>	<b>0,00</b>	<b>0,00</b>	<b>0,00</b>	<b>5,00</b>	<b>5,00</b>	<b>75,00</b>	<b>15,00</b>	<b>4,00</b>
Copacabana	1,00	1,00				43,00	<b>45,00</b>	344,00	8,00	161,00
<b>Total Subregión Valle de Aburrá</b>	<b>1,00</b>	<b>1,00</b>	<b>0,00</b>	<b>0,00</b>	<b>0,00</b>	<b>43,00</b>	<b>45,00</b>	<b>344,00</b>	<b>8,00</b>	<b>161,00</b>

Fuente: Evaluaciones Agrícolas por CONSENSO, UMATAS Municipales, Ministerio de Agricultura

...Continuación Evaluación Definitiva Cultivos Permanentes

Municipio	Área Nueva	Área Renov.	Área en Dillo	Área Perdida	Área Errad.	Área Pdcción	Área Total	Vol.Prod. Ton.	Rto Prom.Ton /ha	Número de Explot. Agrícolas
<b>NARANJA COMÚN</b>										
Caracolí			2,00			4,00	<b>6,00</b>	28,00	7,00	25,00
<b>Total Subregión Magdalena Medio</b>	<b>0,00</b>	<b>0,00</b>	<b>2,00</b>	<b>0,00</b>	<b>0,00</b>	<b>4,00</b>	<b>6,00</b>	<b>28,00</b>	<b>7,00</b>	<b>25,00</b>
<b>Total Departamento</b>	<b>1,00</b>	<b>1,00</b>	<b>3,00</b>	<b>0,00</b>	<b>0,00</b>	<b>75,00</b>	<b>80,00</b>	<b>677,00</b>	<b>9,03</b>	<b>241,00</b>
<b>NARANJA JAFFA</b>										
Támesis	2,00					1,70	<b>3,70</b>	18,36	10,80	1,00
<b>Total Subregión Suroeste</b>	<b>2,00</b>	<b>0,00</b>	<b>0,00</b>	<b>0,00</b>	<b>0,00</b>	<b>1,70</b>	<b>3,70</b>	<b>18,36</b>	<b>10,80</b>	<b>1,00</b>
<b>Total Departamento</b>	<b>2,00</b>	<b>0,00</b>	<b>0,00</b>	<b>0,00</b>	<b>0,00</b>	<b>1,70</b>	<b>3,70</b>	<b>18,36</b>	<b>10,80</b>	<b>1,00</b>
<b>NARANJA VALENCIA</b>										
Betulia						300,00	<b>300,00</b>	6.000,00	20,00	2,00
Caramanta	1,00					12,00	<b>13,00</b>	144,00	12,00	1,00
Concordia			6,00			77,00	<b>83,00</b>	616,00	8,00	8,00
Fredonia	150,00					730,00	<b>880,00</b>	27.740,00	38,00	10,00
Hispania			7,00	1,00	1,00	17,00	<b>24,00</b>	255,00	15,00	2,00
La Pintada			26,50			98,00	<b>124,50</b>	1.372,00	14,00	
Salgar						29,80	<b>29,80</b>	596,00	20,00	8,00
Támesis	15,00					481,50	<b>496,50</b>	5.778,00	12,00	25,00
Tarso						468,10	<b>468,10</b>	13.106,80	28,00	16,00
Titiribí						3,50	<b>3,50</b>	52,50	15,00	1,00
Valparaíso	64,00		300,00			182,00	<b>546,00</b>	7.280,00	40,00	17,00
Venecia		5,00	5,00			372,00	<b>382,00</b>	8.184,00	22,00	24,00
<b>Total Subregión Suroeste</b>	<b>230,00</b>	<b>5,00</b>	<b>344,50</b>	<b>1,00</b>	<b>1,00</b>	<b>2.770,90</b>	<b>3.350,40</b>	<b>71.124,30</b>	<b>25,67</b>	<b>114,00</b>
Anza			2,00			15,00	<b>17,00</b>	375,00	25,00	2,00
Dabeiba	14,00						<b>14,00</b>	0,00		3,00
Frontino	1,00					7,00	<b>8,00</b>	49,00	7,00	
Sopetrán						6,00	<b>6,00</b>	30,00	5,00	1,00
Uramita			5,00			13,00	<b>18,00</b>	65,00	5,00	30,00
<b>Total Subregión Occidente</b>	<b>15,00</b>	<b>0,00</b>	<b>7,00</b>	<b>0,00</b>	<b>0,00</b>	<b>41,00</b>	<b>63,00</b>	<b>519,00</b>	<b>12,66</b>	<b>36,00</b>
Barbosa						15,00	<b>15,00</b>	210,00	14,00	35,00
Girardota	2,00		4,00			11,00	<b>17,00</b>	275,00	25,00	22,00
Medellín	2,00					10,00	<b>12,00</b>	70,00	7,00	50,00
<b>Total Subregión Valle de Aburrá</b>	<b>4,00</b>	<b>0,00</b>	<b>4,00</b>	<b>0,00</b>	<b>0,00</b>	<b>36,00</b>	<b>44,00</b>	<b>555,00</b>	<b>15,42</b>	<b>107,00</b>

Fuente: Evaluaciones Agrícolas por CONSENSO, UMATAS Municipales, Ministerio de Agricultura

...Continuación Evaluación Definitiva Cultivos Permanentes

Municipio	Área Nueva	Área Renov.	Área en Dillo	Área Perdida	Área Errad.	Área Pdcción	Área Total	Vol.Prod. Ton.	Rto Prom.Ton /ha	Número de Explot. Agrícolas
<b>NARANJA VALENCIA</b>										
Cisneros						10,00	<b>10,00</b>	10,00	1,00	20,00
Yolombó						80,00	<b>80,00</b>	1.200,00	15,00	9,00
<b>Total Subregión Nordeste</b>	<b>0,00</b>	<b>0,00</b>	<b>0,00</b>	<b>0,00</b>	<b>0,00</b>	<b>90,00</b>	<b>90,00</b>	<b>1.210,00</b>	<b>13,44</b>	<b>29,00</b>
Valdivia						30,00	<b>30,00</b>	240,00	8,00	
<b>Total Subregión Norte</b>	<b>0,00</b>	<b>0,00</b>	<b>0,00</b>	<b>0,00</b>	<b>0,00</b>	<b>30,00</b>	<b>30,00</b>	<b>240,00</b>	<b>8,00</b>	<b>0,00</b>
El Bagre	4,00					4,00	<b>8,00</b>	24,00	6,00	
<b>Total Subregión Bajo Cauca</b>	<b>4,00</b>	<b>0,00</b>	<b>0,00</b>	<b>0,00</b>	<b>0,00</b>	<b>4,00</b>	<b>8,00</b>	<b>24,00</b>	<b>6,00</b>	<b>0,00</b>
<b>Total Departamento</b>	<b>253,00</b>	<b>5,00</b>	<b>355,50</b>	<b>1,00</b>	<b>1,00</b>	<b>2.971,90</b>	<b>3.585,40</b>	<b>73.672,30</b>	<b>24,79</b>	<b>286,00</b>
<b>NARANJA WASHINGTON NAVEL</b>										
Támesis	6,00					34,20	<b>40,20</b>	283,86	8,30	10,00
Valparaíso						11,00	<b>11,00</b>	220,00	20,00	4,00
<b>Total Subregión Suroeste</b>	<b>6,00</b>	<b>0,00</b>	<b>0,00</b>	<b>0,00</b>	<b>0,00</b>	<b>45,20</b>	<b>51,20</b>	<b>503,86</b>	<b>11,15</b>	<b>14,00</b>
<b>Total Departamento</b>	<b>6,00</b>	<b>0,00</b>	<b>0,00</b>	<b>0,00</b>	<b>0,00</b>	<b>45,20</b>	<b>51,20</b>	<b>503,86</b>	<b>11,15</b>	<b>14,00</b>
<b>NARANJA SALUSTIANA</b>										
Támesis	7,00					63,30	<b>70,30</b>	892,53	14,10	12,00
Valparaíso	7,00		50,00			113,00	<b>170,00</b>	4.520,00	40,00	15,00
<b>Total Subregión Suroeste</b>	<b>14,00</b>	<b>0,00</b>	<b>50,00</b>	<b>0,00</b>	<b>0,00</b>	<b>176,30</b>	<b>240,30</b>	<b>5.412,53</b>	<b>30,70</b>	<b>27,00</b>
<b>Total Departamento</b>	<b>14,00</b>	<b>0,00</b>	<b>50,00</b>	<b>0,00</b>	<b>0,00</b>	<b>176,30</b>	<b>240,30</b>	<b>5.412,53</b>	<b>30,70</b>	<b>27,00</b>
<b>PALMA DE ACEITE</b>										
Sonsón						300,00	<b>300,00</b>	1.050,00	3,50	2,00
<b>Total Subregión Oriente</b>	<b>0,00</b>	<b>0,00</b>	<b>0,00</b>	<b>0,00</b>	<b>0,00</b>	<b>300,00</b>	<b>300,00</b>	<b>1.050,00</b>	<b>3,50</b>	<b>2,00</b>
Yondó	13,00		256,00			558,00	<b>827,00</b>	11.160,00	20,00	35,00
<b>Total Subregión Magdalena Medio</b>	<b>13,00</b>	<b>0,00</b>	<b>256,00</b>	<b>0,00</b>	<b>0,00</b>	<b>558,00</b>	<b>827,00</b>	<b>11.160,00</b>	<b>20,00</b>	<b>35,00</b>

Fuente: Evaluaciones Agrícolas por CONSENSO, UMATAS Municipales, Ministerio de Agricultura



...Continuación Evaluación Definitiva Cultivos Permanentes

Municipio	Área Nueva	Área Renov.	Área en Dillo	Área Perdida	Área Errad.	Área Pdcción	Área Total	Vol.Prod. Ton.	Rto Prom.Ton /ha	Número de Explot. Agrícolas
-----------	------------	-------------	---------------	--------------	-------------	--------------	------------	----------------	------------------	-----------------------------

**PALMA DE ACEITE**

Carepa			80,00			60,00	<b>140,00</b>	1.590,00	26,50	
Chigorodo	222,00		615,00			853,00	<b>1.690,00</b>	23.884,00	28,00	23,00
Mutató	700,00		500,00			700,00	<b>1.900,00</b>	9.800,00	14,00	
Turbo			120,00				<b>120,00</b>	0,00		
<b>Total Subregión Urabá</b>	<b>922,00</b>	<b>0,00</b>	<b>1.315,00</b>	<b>0,00</b>	<b>0,00</b>	<b>1.613,00</b>	<b>3.850,00</b>	<b>35.274,00</b>	<b>21,87</b>	<b>23,00</b>

<b>Total Departamento</b>	<b>935,00</b>	<b>0,00</b>	<b>1.571,00</b>	<b>0,00</b>	<b>0,00</b>	<b>2.471,00</b>	<b>4.977,00</b>	<b>47.484,00</b>	<b>19,22</b>	<b>60,00</b>
---------------------------	---------------	-------------	-----------------	-------------	-------------	-----------------	-----------------	------------------	--------------	--------------

**PAPAYA**

Dabeiba	10,00					16,00	<b>26,00</b>	320,00	20,00	12,00
Santa Fe de Antioquia	1,00						<b>1,00</b>	0,00		1,00
Uramita					18,00	10,00	<b>10,00</b>	80,00	8,00	8,00
<b>Total Subregión Occidente</b>	<b>11,00</b>	<b>0,00</b>	<b>0,00</b>	<b>0,00</b>	<b>18,00</b>	<b>26,00</b>	<b>37,00</b>	<b>400,00</b>	<b>15,38</b>	<b>21,00</b>

San Pedro de Urabá	15,00					194,00	<b>209,00</b>	10.670,00	55,00	50,00
<b>Total Subregión Urabá</b>	<b>15,00</b>	<b>0,00</b>	<b>0,00</b>	<b>0,00</b>	<b>0,00</b>	<b>194,00</b>	<b>209,00</b>	<b>10.670,00</b>	<b>55,00</b>	<b>50,00</b>

Ituango				1,00		20,50	<b>20,50</b>	164,00	8,00	8,00
San Andrés de Cuerquía						4,00	<b>4,00</b>	40,00	10,00	5,00
<b>Total Subregión Norte</b>	<b>0,00</b>	<b>0,00</b>	<b>0,00</b>	<b>1,00</b>	<b>0,00</b>	<b>24,50</b>	<b>24,50</b>	<b>204,00</b>	<b>8,33</b>	<b>13,00</b>

<b>Total Departamento</b>	<b>26,00</b>	<b>0,00</b>	<b>0,00</b>	<b>1,00</b>	<b>18,00</b>	<b>244,50</b>	<b>270,50</b>	<b>11.274,00</b>	<b>46,11</b>	<b>84,00</b>
---------------------------	--------------	-------------	-------------	-------------	--------------	---------------	---------------	------------------	--------------	--------------

**PENCA SABIJA**

Guarne	30,00						<b>30,00</b>	0,00		45,00
<b>Total Subregión Oriente</b>	<b>30,00</b>	<b>0,00</b>	<b>0,00</b>	<b>0,00</b>	<b>0,00</b>	<b>0,00</b>	<b>30,00</b>	<b>0,00</b>	<b>#iDIV/0!</b>	<b>45,00</b>

<b>Total Departamento</b>	<b>30,00</b>	<b>0,00</b>	<b>0,00</b>	<b>0,00</b>	<b>0,00</b>	<b>0,00</b>	<b>30,00</b>	<b>0,00</b>	<b>#iDIV/0!</b>	<b>45,00</b>
---------------------------	--------------	-------------	-------------	-------------	-------------	-------------	--------------	-------------	-----------------	--------------

**PIÑA**

Fredonia						10,00	<b>10,00</b>	1.450,00	145,00	4,00
<b>Total Subregión Suroeste</b>	<b>0,00</b>	<b>0,00</b>	<b>0,00</b>	<b>0,00</b>	<b>0,00</b>	<b>10,00</b>	<b>10,00</b>	<b>1.450,00</b>	<b>145,00</b>	<b>4,00</b>

Frontino	0,50						<b>0,50</b>	0,00		
<b>Total Subregión Occidente</b>	<b>0,50</b>	<b>0,00</b>	<b>0,00</b>	<b>0,00</b>	<b>0,00</b>	<b>0,00</b>	<b>0,50</b>	<b>0,00</b>	<b>#iDIV/0!</b>	<b>0,00</b>

Fuente: Evaluaciones Agrícolas por CONSENSO, UMATAS Municipales, Ministerio de Agricultura

...Continuación Evaluación Definitiva Cultivos Permanentes

Municipio	Área Nueva	Área Renov.	Área en Dillo	Área Perdida	Área Errad.	Área Pdcción	Área Total	Vol.Prod. Ton.	Rto Prom.Ton /ha	Número de Explot. Agrícolas
<b>PIÑA</b>										
Barbosa		4,00	4,00			16,00	<b>24,00</b>	272,00	17,00	20,00
<b>Total Subregión Valle de Aburrá</b>	<b>0,00</b>	<b>4,00</b>	<b>4,00</b>	<b>0,00</b>	<b>0,00</b>	<b>16,00</b>	<b>24,00</b>	<b>272,00</b>	<b>17,00</b>	<b>20,00</b>
Chigorodo	390,00	300,00				300,00	<b>950,00</b>	27.000,00	90,00	2,00
Mutatá	2,00					21,00	<b>23,00</b>	630,00	30,00	
Necoclí	70,00					88,00	<b>158,00</b>	8.712,00	99,00	2,00
Vigía del Fuerte	1,00	0,60				10,50	<b>12,10</b>	189,00	18,00	20,00
<b>Total Subregión Urabá</b>	<b>463,00</b>	<b>300,60</b>	<b>0,00</b>	<b>0,00</b>	<b>0,00</b>	<b>419,50</b>	<b>1.143,10</b>	<b>36.531,00</b>	<b>87,08</b>	<b>24,00</b>
Segovia	2,00					4,00	<b>4,00</b>	12,00	3,00	3,00
<b>Total Subregión Nordeste</b>	<b>2,00</b>	<b>0,00</b>	<b>0,00</b>	<b>0,00</b>	<b>0,00</b>	<b>4,00</b>	<b>4,00</b>	<b>12,00</b>	<b>3,00</b>	<b>3,00</b>
Caucasia					7,00	5,00	<b>5,00</b>	250,00	50,00	1,00
Zaragoza		12,00				12,00	<b>12,00</b>	600,00	50,00	4,00
<b>Total Subregión Bajo Cauca</b>	<b>0,00</b>	<b>12,00</b>	<b>0,00</b>	<b>0,00</b>	<b>7,00</b>	<b>17,00</b>	<b>17,00</b>	<b>850,00</b>	<b>50,00</b>	<b>5,00</b>
<b>Total Departamento</b>	<b>465,50</b>	<b>316,60</b>	<b>4,00</b>	<b>0,00</b>	<b>7,00</b>	<b>466,50</b>	<b>1.198,60</b>	<b>39.115,00</b>	<b>83,85</b>	<b>56,00</b>
<b>PLATANO EN ASOCIO</b>										
Abejorral						2.031,00	<b>2.031,00</b>	9.139,50	4,50	900,00
Alejandro	30,00					75,00	<b>105,00</b>	217,50	2,90	250,00
Argelia	5,00					10,00	<b>20,00</b>	30,00	3,00	35,00
Cocorná		10,00		10,00	50,00	407,00	<b>417,00</b>	2.645,50	6,50	800,00
El Carmen de Viboral						12,00	<b>12,00</b>	120,00	10,00	100,00
El Retiro	3,00	2,00				25,00	<b>38,00</b>	55,00	2,20	180,00
Granada						28,00	<b>28,00</b>	100,80	3,60	230,00
La Ceja	3,00					1,00	<b>4,00</b>	5,00	5,00	
Nariño	10,00					209,00	<b>219,00</b>	418,00	2,00	800,00
San Carlos						481,20	<b>481,20</b>	1.443,60	3,00	60,00
San Francisco	1,60	2,00		1,00	3,00	83,70	<b>87,30</b>	284,58	3,40	610,00
San Luis	5,00						<b>5,00</b>	0,00		
San Rafael						40,00	<b>40,00</b>	160,00	4,00	20,00
Sonsón	150,00		80,00	5,00	150,00	1.721,00	<b>1.951,00</b>	12.907,50	7,50	2.857,00
<b>Total Subregión Oriente</b>	<b>207,60</b>	<b>14,00</b>	<b>80,00</b>	<b>16,00</b>	<b>203,00</b>	<b>5.123,90</b>	<b>5.438,50</b>	<b>27.526,98</b>	<b>5,37</b>	<b>6.842,00</b>

Fuente: Evaluaciones Agrícolas por CONSENSO, UMATAS Municipales, Ministerio de Agricultura

...Continuación Evaluación Definitiva Cultivos Permanentes

Municipio	Área Nueva	Área Renov.	Área en Dillo	Área Perdida	Área Errad.	Área Pdcción	Área Total	Vol.Prod. Ton.	Rto Prom.Ton /ha	Número de Explot. Agrícolas
<b>PLATANO EN ASOCIO</b>										
Amagá	4,00	3,00		3,00		39,50	<b>46,50</b>	150,10	3,80	20,00
Andes	10,00	5,00				995,00	<b>1.010,00</b>	4.975,00	5,00	550,00
Angelópolis	57,00					155,70	<b>212,70</b>	467,10	3,00	368,00
Betania						222,00	<b>222,00</b>	1.554,00	7,00	210,00
Betulia						240,00	<b>240,00</b>	960,00	4,00	250,00
Caramanta	15,00					422,00	<b>437,00</b>	1.477,00	3,50	215,00
Ciudad Bolívar	40,00				18,00	770,00	<b>792,00</b>	2.464,00	3,20	220,00
Concordia	5,00	10,00	25,00		10,00	491,00	<b>531,00</b>	2.946,00	6,00	50,00
Fredonia						719,00	<b>719,00</b>	2.876,00	4,00	250,00
Hispania	9,00	11,00		2,00	13,00	97,00	<b>117,00</b>	397,70	4,10	93,00
Jardín						869,00	<b>869,00</b>	4.345,00	5,00	
Jericó				10,00		1.675,00	<b>1.675,00</b>	13.400,00	8,00	1.154,00
Montebello						65,00	<b>65,00</b>	130,00	2,00	120,00
Pueblorrico					80,00	225,00	<b>225,30</b>	1.575,00	7,00	180,00
Salgar	3,00					107,00	<b>110,00</b>	535,00	5,00	40,00
Santa Bárbara						540,00	<b>540,00</b>	1.620,00	3,00	190,00
Támesis	16,00		102,00			900,00	<b>1.018,00</b>	4.500,00	5,00	570,00
Tarso	9,00			107,00		64,50	<b>73,50</b>	258,00	4,00	
Titiribí						146,00	<b>146,00</b>	657,00	4,50	156,00
Urrao						749,00	<b>749,00</b>	2.996,00	4,00	
Valparaíso				12,00		78,00	<b>78,00</b>	312,00	4,00	250,00
Venecia	2,00		4,00			323,00	<b>329,00</b>	969,00	3,00	250,00
<b>Total Subregión Suroeste</b>	<b>170,00</b>	<b>29,00</b>	<b>131,00</b>	<b>134,00</b>	<b>121,00</b>	<b>9.892,70</b>	<b>10.205,00</b>	<b>49.563,90</b>	<b>5,01</b>	<b>5.136,00</b>
Anza						110,00	<b>110,00</b>	385,00	3,50	400,00
Armenia						115,00	<b>115,00</b>	368,00	3,20	
Buriticá						30,00	<b>30,00</b>	60,00	2,00	200,00
Caicedo						13,00	<b>13,00</b>	52,00	4,00	92,00
Cañasgordas			9,00			80,00	<b>89,00</b>	360,00	4,50	90,00
Ebéjico						1.520,00	<b>1.520,00</b>	7.600,00	5,00	780,00
Frontino	10,00			2,00	1,00	25,00	<b>35,00</b>	125,00	5,00	
Heliconia	10,00		2,00	2,00		31,00	<b>43,00</b>	31,00	1,00	30,00
Liborina	2,00					35,00	<b>37,00</b>	105,00	3,00	30,00
Olaya	2,00					62,00	<b>64,00</b>	303,80	4,90	41,00
Peque						88,00	<b>88,00</b>	220,00	2,50	235,00
Sabanalarga				8,00		53,00	<b>53,00</b>	159,00	3,00	100,00
San Jerónimo				10,00	10,00	123,00	<b>123,00</b>	861,00	7,00	40,00
Santa Fe de Antioquia	2,00		23,50	5,00		11,50	<b>37,00</b>	34,50	3,00	210,00
Sopetrán						157,00	<b>157,00</b>	659,40	4,20	2.165,00
Uramita	5,00					70,00	<b>75,00</b>	210,00	3,00	30,00
<b>Total Subregión Occidente</b>	<b>31,00</b>	<b>0,00</b>	<b>34,50</b>	<b>27,00</b>	<b>11,00</b>	<b>2.523,50</b>	<b>2.589,00</b>	<b>11.533,70</b>	<b>4,57</b>	<b>4.443,00</b>

Fuente: Evaluaciones Agrícolas por CONSENSO, UMATAS Municipales, Ministerio de Agricultura

...Continuación Evaluación Definitiva Cultivos Permanentes

Municipio	Área Nueva	Área Renov.	Área en Dillo	Área Perdida	Área Errad.	Área Pdcción	Área Total	Vol.Prod. Ton.	Rto Prom.Ton /ha	Número de Explot. Agrícolas
<b>PLATANO EN ASOCIO</b>										
Barbosa	10,00			10,00		180,00	<b>190,00</b>	720,00	4,00	400,00
Caldas	0,50		0,50	35,00	18,00	28,00	<b>28,50</b>	56,00	2,00	114,00
Copacabana				1,30		35,00	<b>35,00</b>	210,00	6,00	35,00
Girardota	2,00		2,00			28,00	<b>32,00</b>	308,00	11,00	46,00
La Estrella						68,00	<b>68,00</b>	680,00	10,00	95,00
Medellín						160,00	<b>160,00</b>	960,00	6,00	520,00
Sabaneta		1,00		1,00		7,00	<b>8,00</b>	17,50	2,50	
<b>Total Subregión Valle de Aburrá</b>	<b>12,50</b>	<b>1,00</b>	<b>2,50</b>	<b>47,30</b>	<b>18,00</b>	<b>506,00</b>	<b>521,50</b>	<b>2.951,50</b>	<b>5,83</b>	<b>1.210,00</b>
Amalfi	1,00					434,00	<b>435,00</b>	1.171,80	2,70	400,00
Anorí	2,00					88,00	<b>90,00</b>	352,00	4,00	224,00
Cisneros						38,10	<b>38,10</b>	76,20	2,00	26,00
San Roque			40,00	1,00		41,00	<b>81,00</b>	143,50	3,50	150,00
Santo Domingo						100,00	<b>100,00</b>	450,00	4,50	800,00
Segovia	8,00			10,00		104,00	<b>112,00</b>	520,00	5,00	68,00
Vegachi						22,00	<b>22,00</b>	110,00	5,00	25,00
Yolombó	10,00			5,00	5,00	157,00	<b>167,00</b>	628,00	4,00	20,00
<b>Total Subregión Nordeste</b>	<b>21,00</b>	<b>0,00</b>	<b>40,00</b>	<b>16,00</b>	<b>5,00</b>	<b>984,10</b>	<b>1.045,10</b>	<b>3.451,50</b>	<b>3,51</b>	<b>1.713,00</b>
Angostura				27,00		378,00	<b>378,00</b>	1.134,00	3,00	1.752,00
Briceño	22,00		19,00	7,00	5,00	39,00	<b>80,00</b>	156,00	4,00	172,00
Don Matías						18,00	<b>18,00</b>	39,60	2,20	42,00
Gómez Plata		3,00		1,00		497,00	<b>500,00</b>	1.689,80	3,40	
Guadalupe						4,00	<b>4,00</b>	16,00	4,00	4,00
Ituango						250,00	<b>250,00</b>	1.000,00	4,00	1.200,00
San Andrés de Cuerquía						216,00	<b>216,00</b>	648,00	3,00	1.000,00
Santa Rosa de Osos						21,00	<b>21,00</b>	67,20	3,20	15,00
Valdivia	45,00			36,00		236,00	<b>281,00</b>	2.832,00	12,00	
Yarumal	2,00		4,00			187,00	<b>193,00</b>	598,40	3,20	62,00
<b>Total Subregión Norte</b>	<b>69,00</b>	<b>3,00</b>	<b>23,00</b>	<b>71,00</b>	<b>5,00</b>	<b>1.846,00</b>	<b>1.941,00</b>	<b>8.181,00</b>	<b>4,43</b>	<b>4.247,00</b>
Caracolí						24,00	<b>24,00</b>	240,00	10,00	
Puerto Berrio						28,00	<b>28,00</b>	168,00	6,00	
Puerto Nare				40,00		30,00	<b>30,00</b>	180,00	6,00	
Puerto Triunfo	44,00			20,00		27,50	<b>71,50</b>	27,50	1,00	41,00
Yondó	60,00	10,00				212,00	<b>282,00</b>	2.332,00	11,00	94,00
<b>Total Subregión Magdalena Medio</b>	<b>104,00</b>	<b>10,00</b>	<b>0,00</b>	<b>60,00</b>	<b>0,00</b>	<b>321,50</b>	<b>435,50</b>	<b>2.947,50</b>	<b>9,17</b>	<b>135,00</b>
<b>Total Departamento</b>	<b>615,10</b>	<b>57,00</b>	<b>311,00</b>	<b>371,30</b>	<b>363,00</b>	<b>21.197,70</b>	<b>22.175,60</b>	<b>106.156,08</b>	<b>5,01</b>	<b>23.726,00</b>

Fuente: Evaluaciones Agrícolas por CONSENSO, UMATAS Municipales, Ministerio de Agricultura

...Continuación Evaluación Definitiva Cultivos Permanentes

Municipio	Área Nueva	Área Renov.	Área en Dillo	Área Perdida	Área Errad.	Área Pdcción	Área Total	Vol.Prod. Ton.	Rto Prom.Ton /ha	Número de Explot. Agrícolas
-----------	------------	-------------	---------------	--------------	-------------	--------------	------------	----------------	------------------	-----------------------------

**PLÁTANO BURRO**

Chigorodo	20,00					20,00	20,00	200,00	10,00	5,00
<b>Total Subregión Urabá</b>	<b>20,00</b>	<b>0,00</b>	<b>0,00</b>	<b>0,00</b>	<b>0,00</b>	<b>20,00</b>	<b>20,00</b>	<b>200,00</b>	<b>10,00</b>	<b>5,00</b>

<b>Total Departamento</b>	<b>20,00</b>	<b>0,00</b>	<b>0,00</b>	<b>0,00</b>	<b>0,00</b>	<b>20,00</b>	<b>20,00</b>	<b>200,00</b>	<b>10,00</b>	<b>5,00</b>
---------------------------	--------------	-------------	-------------	-------------	-------------	--------------	--------------	---------------	--------------	-------------

**PLATANO MONOCULTIVO**

Fredonia	10,00					220,00	230,00	880,00	4,00	55,00
Hispania	6,00	4,00			3,00	16,00	26,00	132,80	8,30	17,00
Jardín			30,00			37,00	67,00	518,00	14,00	
Salgar	7,00	10,00		15,00		8,00	25,00	224,00	28,00	17,00
Titiribí	0,50					3,00	3,50	54,00	18,00	3,00
Urrao						10,00	10,00	100,00	10,00	
<b>Total Subregión Suroeste</b>	<b>23,50</b>	<b>14,00</b>	<b>30,00</b>	<b>15,00</b>	<b>3,00</b>	<b>294,00</b>	<b>361,50</b>	<b>1.908,80</b>	<b>6,49</b>	<b>92,00</b>

Anza	5,00					7,00	12,00	63,00	9,00	7,00
Caicedo						6,00	6,00	66,00	11,00	12,00
Dabeiba	15,00					70,00	85,00	840,00	12,00	35,00
San Jerónimo	10,00					40,00	50,00	800,00	20,00	40,00
Sopetrán						26,00	26,00	135,20	5,20	3,00
<b>Total Subregión Occidente</b>	<b>30,00</b>	<b>0,00</b>	<b>0,00</b>	<b>0,00</b>	<b>0,00</b>	<b>149,00</b>	<b>179,00</b>	<b>1.904,20</b>	<b>12,78</b>	<b>97,00</b>

Bello						5,00	5,00	25,00	5,00	
Girardota	2,00		2,00			20,00	24,00	340,00	17,00	10,00
Sabaneta					1,00	3,00	3,00	9,00	3,00	
<b>Total Subregión Valle de Aburrá</b>	<b>2,00</b>	<b>0,00</b>	<b>2,00</b>	<b>0,00</b>	<b>1,00</b>	<b>28,00</b>	<b>32,00</b>	<b>374,00</b>	<b>13,36</b>	<b>10,00</b>

Apartadó	5,00	30,00				618,00	653,00	9.888,00	16,00	310,00
Arboletes	80,00			30,00		1.945,00	2.025,00	17.505,00	9,00	
Carepa					15,00	727,00	727,00	6.543,00	9,00	
Chigorodo	25,00	20,00		10,00	25,00	446,00	491,00	4.014,00	9,00	315,00
Murindó	27,50			35,00		115,00	142,50	517,50	4,50	50,00
Mutatá				30,00	10,00	22,00	22,00	154,00	7,00	
Necoclí	122,00			68,00	25,00	2.230,00	2.352,00	23.415,00	10,50	1.442,00
San Juan de Urabá	100,00	50,00				4.450,00	4.600,00	40.050,00	9,00	1.493,00
San Pedro de Urabá	37,00			5,00	74,00	537,00	574,00	4.296,00	8,00	358,00
Turbo	2.810,00			2.751,00		5.444,00	8.254,00	81.660,00	15,00	3.520,00
Vigía del Fuerte	249,00	15,00		26,00		1.736,00	2.000,00	9.200,80	5,30	1.002,00
<b>Total Subregión Urabá</b>	<b>3.455,50</b>	<b>115,00</b>	<b>0,00</b>	<b>2.955,00</b>	<b>149,00</b>	<b>18.270,00</b>	<b>21.840,50</b>	<b>197.243,30</b>	<b>10,80</b>	<b>8.490,00</b>

Remedios					10,00	216,00	216,00	2.160,00	10,00	450,00
<b>Total Subregión Nordeste</b>	<b>0,00</b>	<b>0,00</b>	<b>0,00</b>	<b>0,00</b>	<b>10,00</b>	<b>216,00</b>	<b>216,00</b>	<b>2.160,00</b>	<b>10,00</b>	<b>450,00</b>

Fuente: Evaluaciones Agrícolas por CONSENSO, UMATAS Municipales, Ministerio de Agricultura

...Continuación Evaluación Definitiva Cultivos Permanentes

Municipio	Área Nueva	Área Renov.	Área en Dillo	Área Perdida	Área Errad.	Área Pdcción	Área Total	Vol.Prod. Ton.	Rto Prom.Ton /ha	Número de Explot. Agrícolas
<b>PLATANO MONOCULTIVO</b>										
Guadalupe						1,00	<b>1,00</b>	5,00	5,00	4,00
Santa Rosa de Osos	2,00			1,00		12,00	<b>14,00</b>	144,00	12,00	15,00
<b>Total Subregión Norte</b>	<b>2,00</b>	<b>0,00</b>	<b>0,00</b>	<b>1,00</b>	<b>0,00</b>	<b>13,00</b>	<b>15,00</b>	<b>149,00</b>	<b>11,46</b>	<b>19,00</b>
Cáceres	40,00					879,00	<b>879,00</b>	7.032,00	8,00	620,00
Caucasia	100,00			100,00			<b>100,00</b>	0,00		100,00
El Bagre	56,00	12,00		6,00		224,00	<b>292,00</b>	896,00	4,00	215,00
Nechí				100,00		25,00	<b>25,00</b>	112,50	4,50	
Tarazá	6,00	20,00		15,00		570,00	<b>596,00</b>	2.850,00	5,00	85,00
Zaragoza	20,00	20,00		10,00		253,00	<b>293,00</b>	759,00	3,00	100,00
<b>Total Subregión Bajo Cauca</b>	<b>222,00</b>	<b>52,00</b>	<b>0,00</b>	<b>231,00</b>	<b>0,00</b>	<b>1.951,00</b>	<b>2.185,00</b>	<b>11.649,50</b>	<b>5,97</b>	<b>1.120,00</b>
Maceo						100,00	<b>100,00</b>	1.000,00	10,00	120,00
Puerto Nare				50,00		30,00	<b>30,00</b>	240,00	8,00	
<b>Total Subregión Magdalena Medio</b>	<b>0,00</b>	<b>0,00</b>	<b>0,00</b>	<b>50,00</b>	<b>0,00</b>	<b>130,00</b>	<b>130,00</b>	<b>1.240,00</b>	<b>9,54</b>	<b>120,00</b>
<b>Total Departamento</b>	<b>3.735,00</b>	<b>181,00</b>	<b>32,00</b>	<b>3.252,00</b>	<b>163,00</b>	<b>21.051,00</b>	<b>24.959,00</b>	<b>216.628,80</b>	<b>10,29</b>	<b>10.398,00</b>
<b>SACHA INCHI</b>										
Alejandría	5,00					3,00	<b>8,00</b>	12,30	4,10	15,00
San Francisco	2,00					10,00	<b>12,00</b>	10,00	1,00	14,00
San Luis	1,00			2,00		19,00	<b>19,00</b>	19,00	1,00	4,00
<b>Total Subregión Oriente</b>	<b>8,00</b>	<b>0,00</b>	<b>0,00</b>	<b>2,00</b>	<b>0,00</b>	<b>32,00</b>	<b>39,00</b>	<b>41,30</b>	<b>1,29</b>	<b>33,00</b>
Dabeiba	5,00					12,00	<b>17,00</b>	84,00	7,00	20,00
<b>Total Subregión Occidente</b>	<b>5,00</b>	<b>0,00</b>	<b>0,00</b>	<b>0,00</b>	<b>0,00</b>	<b>12,00</b>	<b>17,00</b>	<b>84,00</b>	<b>7,00</b>	<b>20,00</b>
Remedios					4,00	6,00	<b>6,00</b>	4,80	0,80	4,00
<b>Total Subregión Nordeste</b>	<b>0,00</b>	<b>0,00</b>	<b>0,00</b>	<b>0,00</b>	<b>4,00</b>	<b>6,00</b>	<b>6,00</b>	<b>4,80</b>	<b>0,80</b>	<b>4,00</b>
El Bagre	12,00		8,00			46,00	<b>54,00</b>	92,00	2,00	35,00
Zaragoza						14,00	<b>14,00</b>	28,00	2,00	
<b>Total Subregión Bajo Cauca</b>	<b>12,00</b>	<b>0,00</b>	<b>8,00</b>	<b>0,00</b>	<b>0,00</b>	<b>60,00</b>	<b>68,00</b>	<b>120,00</b>	<b>2,00</b>	<b>35,00</b>
Puerto Berrio	1,00		4,00				<b>4,00</b>	0,00		
<b>Total Subregión Magdalena Medio</b>	<b>1,00</b>	<b>0,00</b>	<b>4,00</b>	<b>0,00</b>	<b>0,00</b>	<b>0,00</b>	<b>4,00</b>	<b>0,00</b>		<b>0,00</b>
<b>Total Departamento</b>	<b>26,00</b>	<b>0,00</b>	<b>12,00</b>	<b>2,00</b>	<b>4,00</b>	<b>110,00</b>	<b>134,00</b>	<b>250,10</b>	<b>2,27</b>	<b>92,00</b>

Fuente: Evaluaciones Agrícolas por CONSENSO, UMATAS Municipales, Ministerio de Agricultura

...Continuación Evaluación Definitiva Cultivos Permanentes

Municipio	Área Nueva	Área Renov.	Área en Dillo	Área Perdida	Área Errad.	Área Pdcción	Área Total	Vol.Prod. Ton.	Rto Prom.Ton /ha	Número de Explot. Agrícolas
<b>STEVIA</b>										
Campamento						1,50	<b>1,50</b>	2,25	1,50	1,00
Guadalupe						0,50	<b>0,50</b>	0,30	0,60	2,00
<b>Total Subregión Norte</b>	<b>0,00</b>	<b>0,00</b>	<b>0,00</b>	<b>0,00</b>	<b>0,00</b>	<b>2,00</b>	<b>2,00</b>	<b>2,55</b>	<b>1,28</b>	<b>3,00</b>
<b>Total Departamento</b>	<b>0,00</b>	<b>0,00</b>	<b>0,00</b>	<b>0,00</b>	<b>0,00</b>	<b>2,00</b>	<b>2,00</b>	<b>2,55</b>	<b>1,28</b>	<b>3,00</b>
<b>TAMARINDO</b>										
Santa Fe de Antioquia						3,50	<b>3,50</b>	21,00	6,00	
Sopetrán						8,00	<b>8,00</b>	32,00	4,00	25,00
<b>Total Subregión Occidente</b>	<b>0,00</b>	<b>0,00</b>	<b>0,00</b>	<b>0,00</b>	<b>0,00</b>	<b>11,50</b>	<b>11,50</b>	<b>53,00</b>	<b>4,61</b>	<b>25,00</b>
<b>Total Departamento</b>	<b>0,00</b>	<b>0,00</b>	<b>0,00</b>	<b>0,00</b>	<b>0,00</b>	<b>11,50</b>	<b>11,50</b>	<b>53,00</b>	<b>4,61</b>	<b>25,00</b>
<b>TANGELO MINNEOLA</b>										
Fredonia	10,00					11,00	<b>21,00</b>	55,00	5,00	20,00
Támesis						54,00	<b>54,00</b>	383,40	7,10	10,00
Valparaíso						3,00	<b>3,00</b>	60,00	20,00	3,00
<b>Total Subregión Suroeste</b>	<b>10,00</b>	<b>0,00</b>	<b>0,00</b>	<b>0,00</b>	<b>0,00</b>	<b>68,00</b>	<b>78,00</b>	<b>498,40</b>	<b>7,33</b>	<b>33,00</b>
<b>Total Departamento</b>	<b>10,00</b>	<b>0,00</b>	<b>0,00</b>	<b>0,00</b>	<b>0,00</b>	<b>68,00</b>	<b>78,00</b>	<b>498,40</b>	<b>7,33</b>	<b>33,00</b>
<b>TANGELO ORLANDO</b>										
Fredonia						50,00	<b>50,00</b>	200,00	4,00	20,00
Támesis	3,00					17,30	<b>20,30</b>	93,42	5,40	9,00
<b>Total Subregión Suroeste</b>	<b>3,00</b>	<b>0,00</b>	<b>0,00</b>	<b>0,00</b>	<b>0,00</b>	<b>67,30</b>	<b>70,30</b>	<b>293,42</b>	<b>4,36</b>	<b>29,00</b>
<b>Total Departamento</b>	<b>3,00</b>	<b>0,00</b>	<b>0,00</b>	<b>0,00</b>	<b>0,00</b>	<b>67,30</b>	<b>70,30</b>	<b>293,42</b>	<b>4,36</b>	<b>29,00</b>
<b>TOMATE DE ARBOL</b>										
Caramanta	10,00				20,00	52,00	<b>62,00</b>	1.560,00	30,00	3,00
Jardín						18,00	<b>18,00</b>	540,00	30,00	
Jericó	8,00					17,00	<b>25,00</b>	612,00	36,00	1,00
Támesis	17,00						<b>17,00</b>	0,00		3,00
Urrao	20,00		3,00		75,00	102,00	<b>125,00</b>	5.304,00	52,00	
<b>Total Subregión Suroeste</b>	<b>55,00</b>	<b>0,00</b>	<b>3,00</b>	<b>0,00</b>	<b>95,00</b>	<b>189,00</b>	<b>247,00</b>	<b>8.016,00</b>	<b>42,41</b>	<b>7,00</b>

Fuente: Evaluaciones Agrícolas por CONSENSO, UMATAS Municipales, Ministerio de Agricultura

...Continuación Evaluación Definitiva Cultivos Permanentes

Municipio	Área Nueva	Área Renov.	Área en Dillo	Área Perdida	Área Errad.	Área Pdcción	Área Total	Vol.Prod. Ton.	Rto Prom.Ton /ha	Número de Explot. Agrícolas
<b>TOMATE DE ARBOL</b>										
Abejorral					67,00	100,00	<b>100,00</b>	2.500,00	25,00	20,00
Concepción						143,00	<b>143,00</b>	3.575,00	25,00	12,00
El Carmen de Viboral	2,00		2,00			5,00	<b>9,00</b>	150,00	30,00	15,00
El Peñol	10,00			5,00	3,00	60,00	<b>70,00</b>	1.200,00	20,00	80,00
El Retiro	2,00			3,00		4,00	<b>6,00</b>	100,00	25,00	15,00
El Santuario	10,00				3,00	37,00	<b>47,00</b>	555,00	15,00	13,00
La Ceja	3,00					7,00	<b>10,00</b>	175,00	25,00	
La Unión	9,00					54,00	<b>63,00</b>	135,00	2,50	
Marinilla	5,00			2,00	12,00	76,00	<b>81,00</b>	912,00	12,00	75,00
Rionegro	6,00				3,00	17,00	<b>23,00</b>	544,00	32,00	49,00
San Vicente	5,00					225,00	<b>230,00</b>	4.950,00	22,00	120,00
Sonsón	50,00				55,00	96,00	<b>106,00</b>	2.880,00	30,00	32,00
<b>Total Subregión Oriente</b>	<b>102,00</b>	<b>0,00</b>	<b>2,00</b>	<b>10,00</b>	<b>143,00</b>	<b>824,00</b>	<b>888,00</b>	<b>17.676,00</b>	<b>21,45</b>	<b>431,00</b>
Abriaquí	2,00			3,00		5,00	<b>7,00</b>	100,00	20,00	23,00
Caicedo						8,00	<b>8,00</b>	144,00	18,00	6,00
Frontino						1,00	<b>1,00</b>	4,00	4,00	
Giraldo	2,00			2,00		6,00	<b>8,00</b>	75,00	12,50	2,00
<b>Total Subregión Occidente</b>	<b>4,00</b>	<b>0,00</b>	<b>0,00</b>	<b>5,00</b>	<b>0,00</b>	<b>20,00</b>	<b>24,00</b>	<b>323,00</b>	<b>16,15</b>	<b>31,00</b>
Bello	74,00						<b>74,00</b>			
Medellín						48,00	<b>48,00</b>	480,00	10,00	268,00
<b>Total Subregión Valle de Aburrá</b>	<b>74,00</b>	<b>0,00</b>	<b>0,00</b>	<b>0,00</b>	<b>0,00</b>	<b>48,00</b>	<b>122,00</b>	<b>480,00</b>	<b>10,00</b>	<b>268,00</b>
Don Matías					53,00	173,00	<b>173,00</b>	7.785,00	45,00	12,00
Entrerrios	40,00			20,00	90,00	60,00	<b>100,00</b>	1.860,00	31,00	12,00
San Pedro de los Milagros	30,00			2,00	68,00	75,00	<b>105,00</b>	3.600,00	48,00	36,00
Santa Rosa de Osos	50,00			15,00	30,00	1.404,00	<b>1.454,00</b>	73.008,00	52,00	
Toledo	2,00			0,50	1,00	8,50	<b>10,50</b>	323,00	38,00	8,00
Yarumal	6,00			75,00		33,30	<b>39,30</b>	1.332,00	40,00	12,00
<b>Total Subregión Norte</b>	<b>128,00</b>	<b>0,00</b>	<b>0,00</b>	<b>112,50</b>	<b>242,00</b>	<b>1.753,80</b>	<b>1.881,80</b>	<b>87.908,00</b>	<b>50,12</b>	<b>80,00</b>
<b>Total Departamento</b>	<b>363,00</b>	<b>0,00</b>	<b>5,00</b>	<b>127,50</b>	<b>480,00</b>	<b>2.834,80</b>	<b>3.162,80</b>	<b>114.403,00</b>	<b>40,36</b>	<b>817,00</b>
<b>ZAPOTE</b>										
Sopetrán						31,00	<b>31,00</b>	418,50	13,50	53,00
<b>Total Subregión Occidente</b>	<b>0,00</b>	<b>0,00</b>	<b>0,00</b>	<b>0,00</b>	<b>0,00</b>	<b>31,00</b>	<b>31,00</b>	<b>418,50</b>	<b>13,50</b>	<b>53,00</b>

Fuente: Evaluaciones Agrícolas por CONSENSO, UMATAS Municipales, Ministerio de Agricultura



...Continuación Evaluación Definitiva Cultivos Permanentes

Municipio	Área Nueva	Área Renov.	Área en Dillo	Área Perdida	Área Errad.	Área Pdcción	Área Total	Vol.Prod. Ton.	Rto Prom.Ton /ha	Número de Explot. Agrícolas
<b>ZAPOTE</b>										
Valdivia						24,00	<b>24,00</b>	168,00	7,00	
<b>Total Subregión Norte</b>	<b>0,00</b>	<b>0,00</b>	<b>0,00</b>	<b>0,00</b>	<b>0,00</b>	<b>24,00</b>	<b>24,00</b>	<b>168,00</b>	<b>7,00</b>	<b>0,00</b>
Caracolí						2,00	<b>2,00</b>	10,00	5,00	
<b>Total Subregión Magdalena Medio</b>	<b>0,00</b>	<b>0,00</b>	<b>0,00</b>	<b>0,00</b>	<b>0,00</b>	<b>2,00</b>	<b>2,00</b>	<b>10,00</b>	<b>5,00</b>	<b>0,00</b>
<b>Total Departamento</b>	<b>0,00</b>	<b>0,00</b>	<b>0,00</b>	<b>0,00</b>	<b>0,00</b>	<b>57,00</b>	<b>57,00</b>	<b>596,50</b>	<b>10,46</b>	<b>53,00</b>

**TOTAL DEPARTAMENTAL - CULTIVOS PERMANENTES 2017**

Municipio	Área Nueva	Área Renov.	Área en Dillo	Área Perd.	Área Errad.	Área Pdcción	Área Total	Vol.Prod.Ton	Rto Prom.kg/ha	Número de Explot. Agrícolas
	Hectáreas									
<b>Total Departamento</b>	<b>15.037,10</b>	<b>9.186,20</b>	<b>27.952,90</b>	<b>6.773,60</b>	<b>3.643,60</b>	<b>280.395,50</b>	<b>330.295,40</b>	<b>2.540.064,54</b>	<b>9,06</b>	<b>175.969,00</b>

Fuente: Evaluaciones Agrícolas por CONSENSO, UMATAS Municipales, Ministerio de Agricultura

**CONSENSO AGRÍCOLA**  
**EVALUACIÓN AGRÍCOLA CULTIVOS PERMANENTES X SUBREGION**  
**2017**

**BAJO CAUCA**

Municipio	Área Nueva	Área Renov.	Área Crto	Área Perdida	Área Errad.	Área Pdcción	Área Total	Vol.Prod. Ton.	Rto Prom.Ton /ha	Número Expl. Agrícolas	Empleo
Cáceres	200,0		910,0			934,0	2.044,0	1.401,0	1,5	342,0	336,2
Caucasia			136,0				136,0	0,0		33,0	0,0
El Bagre	43,0	2,0	61,0	4,0		257,0	363,0	154,2	0,6	44,0	92,5
Nechí			32,0	43,0		5,0	37,0	1,5	0,3	3,0	1,8
Tarazá	5,0		345,0	15,0		420,0	770,0	252,0	0,6	198,0	151,2
Zaragoza			18,0			268,5	286,5	161,1	0,6	92,0	96,7
<b>Cacao</b>	<b>248,0</b>	<b>2,0</b>	<b>1.502,0</b>	<b>62,0</b>	<b>0,0</b>	<b>1.884,5</b>	<b>3.636,5</b>	<b>1.969,8</b>	<b>1,0</b>	<b>712,0</b>	<b>678,4</b>
Tarazá						23,0	23,0	9,2	0,4	18,0	12,9
<b>Cafe</b>	<b>0,0</b>	<b>0,0</b>	<b>0,0</b>	<b>0,0</b>	<b>0,0</b>	<b>23,0</b>	<b>23,0</b>	<b>9,2</b>	<b>0,4</b>	<b>18,0</b>	<b>12,9</b>
Cáceres	115,0		1.660,0			250,0	2.025,0	500,0	2,0	420,0	72,5
Caucasia			1.524,8				1.524,8	0,0		153,0	0,0
El Bagre			185,0			70,0	255,0	63,0	0,9	76,0	20,3
Nechí			194,0			130,0	324,0	130,0	1,0	3,0	37,7
Tarazá	5,0	5,0	1.455,0	21,0		650,0	2.115,0	455,0	0,7	290,0	188,5
Zaragoza			1.235,0			120,0	1.355,0	108,0	0,9	124,0	34,8
<b>Caucho</b>	<b>120,0</b>	<b>5,0</b>	<b>6.253,8</b>	<b>21,0</b>	<b>0,0</b>	<b>1.220,0</b>	<b>7.598,8</b>	<b>1.256,0</b>	<b>1,0</b>	<b>1.066,0</b>	<b>353,8</b>
Caucasia				30,0		10,0	10,0	50,0	5,0	1,0	12,5
<b>Maracuya</b>	<b>0,0</b>	<b>0,0</b>	<b>0,0</b>	<b>30,0</b>	<b>0,0</b>	<b>10,0</b>	<b>10,0</b>	<b>50,0</b>	<b>5,0</b>	<b>1,0</b>	<b>12,5</b>
El Bagre	4,0					4,0	8,0	24,0	6,0		2,8
<b>Naranja Valencia</b>	<b>4,0</b>	<b>0,0</b>	<b>0,0</b>	<b>0,0</b>	<b>0,0</b>	<b>4,0</b>	<b>8,0</b>	<b>24,0</b>	<b>6,0</b>		<b>2,8</b>
Caucasia					7,0	5,0	5,0	250,0	50,0	1,0	4,8
Zaragoza		12,0				12,0	12,0	600,0	50,0	4,0	11,4
<b>Piña</b>	<b>0,0</b>	<b>12,0</b>	<b>0,0</b>	<b>0,0</b>	<b>7,0</b>	<b>17,0</b>	<b>17,0</b>	<b>850,0</b>	<b>50,0</b>	<b>5,0</b>	<b>16,2</b>
Cáceres	40,0					879,0	879,0	7.032,0	8,0	620,0	465,9
Caucasia	100,0			100,0			100,0	0,0		100,0	0,0
El Bagre	56,0	12,0		6,0		224,0	292,0	896,0	4,0	215,0	118,7
Nechí				100,0		25,0	25,0	112,5	4,5		13,3
Tarazá	6,0	20,0		15,0		570,0	596,0	2.850,0	5,0	85,0	302,1
Zaragoza	20,0	20,0		10,0		253,0	293,0	759,0	3,0	100,0	134,1
<b>Platano Monocultivo</b>	<b>222,0</b>	<b>52,0</b>	<b>0,0</b>	<b>231,0</b>	<b>0,0</b>	<b>1.951,0</b>	<b>2.185,0</b>	<b>11.649,5</b>	<b>6,0</b>	<b>1.120,0</b>	<b>1.034,0</b>

Fuente: Evaluaciones Agrícolas por CONSENSO, UMATAS Municipales, Ministerio de Agricultura

...Continuación Evaluación Definitiva Cultivos Permanentes x Subregion

**BAJO CAUCA**

Municipio	Área Nueva	Área Renov.	Área Crto	Área Perdida	Área Errad.	Área Pdcción	Área Total	Vol.Prod. Ton.	Rto Prom.Ton /ha	Número Expl. Agrícolas	Empleo
El Bagre	12,0		8,0			46,0	54,0	92,0	2,0	35,0	0,0
Zaragoza						14,0	14,0	28,0	2,0		0,0
<b>Sacha Inchi</b>	<b>12,0</b>	<b>0,0</b>	<b>8,0</b>	<b>0,0</b>	<b>0,0</b>	<b>60,0</b>	<b>68,0</b>	<b>120,0</b>	<b>2,0</b>	<b>35,0</b>	<b>0,0</b>
<b>Total Bajo Cauca</b>	<b>606,0</b>	<b>71,0</b>	<b>7.763,8</b>	<b>344,0</b>	<b>7,0</b>	<b>5.169,5</b>	<b>13.546,3</b>	<b>15.928,5</b>		<b>2.957,0</b>	<b>2.110,6</b>

**MAGDALENA MEDIO**

Municipio	Área Nueva	Área Renov.	Área Crto	Área Perdida	Área Errad.	Área Pdcción	Área Total	Vol.Prod. Ton.	Rto Prom.Ton /ha	Número Expl. Agrícolas	Empleo
Caracolí				1,0		15,0	15,0	75,0	5,0	20,0	12,3
<b>Aguacate Lorena</b>	<b>0,0</b>	<b>0,0</b>	<b>0,0</b>	<b>1,0</b>	<b>0,0</b>	<b>15,0</b>	<b>15,0</b>	<b>75,0</b>	<b>5,0</b>	<b>20,0</b>	<b>12,3</b>
Caracolí	5,0			2,0	0,5	447,5	452,5	358,0	0,8	400,0	161,1
Maceo			180,0			1.400,0	1.580,0	980,0	0,7	400,0	504,0
Puerto Berrio						178,0	178,0	71,2	0,4		64,1
Puerto Nare						159,5	159,5	71,8	0,5	118,0	57,4
Puerto Triunfo	13,0		10,0			80,0	103,0	40,0	0,5	40,0	28,8
Yondó			50,0			71,0	121,0	56,8	0,8	45,0	25,6
<b>Cacao</b>	<b>18,0</b>	<b>0,0</b>	<b>240,0</b>	<b>2,0</b>	<b>0,5</b>	<b>2.336,0</b>	<b>2.594,0</b>	<b>1.577,8</b>	<b>0,7</b>	<b>1.003,0</b>	<b>841,0</b>
Caracolí						35,0	35,0	14,0	0,4		19,6
Maceo						333,0	333,0	199,8	0,6	100,0	186,5
<b>Café</b>	<b>0,0</b>	<b>0,0</b>	<b>0,0</b>	<b>0,0</b>	<b>0,0</b>	<b>368,0</b>	<b>368,0</b>	<b>213,8</b>	<b>0,6</b>	<b>100,0</b>	<b>206,1</b>
Caracolí						45,0	45,0	180,0	4,0	30,0	45,0
Maceo						506,0	506,0	2.024,0	4,0	250,0	506,0
Puerto Berrio						20,0	20,0	60,0	3,0		20,0
<b>Caña</b>	<b>0,0</b>	<b>0,0</b>	<b>0,0</b>	<b>0,0</b>	<b>0,0</b>	<b>571,0</b>	<b>571,0</b>	<b>2.264,0</b>	<b>4,0</b>	<b>280,0</b>	<b>571,0</b>
Maceo						60,0	60,0	36,0	0,6	1,0	17,4
Puerto Berrio	50,0					29,0	79,0	43,5	1,5		8,4
Puerto Triunfo						18,0	18,0	21,6	1,2	1,0	5,2
Yondó			98,0	4,0		12,0	110,0	9,6	0,8	39,0	3,5
<b>Caucho</b>	<b>50,0</b>	<b>0,0</b>	<b>98,0</b>	<b>4,0</b>	<b>0,0</b>	<b>119,0</b>	<b>267,0</b>	<b>110,7</b>	<b>0,9</b>	<b>41,0</b>	<b>34,5</b>
Caracolí			9,0			16,0	25,0	32,0	2,0	22,0	10,6
Maceo			45,0			133,0	178,0	665,0	5,0	100,0	87,8
Puerto Berrio	14,0		3,0			25,0	42,0	150,0	6,0		16,5
<b>Guanábana</b>	<b>14,0</b>	<b>0,0</b>	<b>57,0</b>	<b>0,0</b>	<b>0,0</b>	<b>174,0</b>	<b>245,0</b>	<b>847,0</b>	<b>4,9</b>	<b>122,0</b>	<b>114,8</b>

Fuente: Evaluaciones Agrícolas por CONSENSO, UMATAS Municipales, Ministerio de Agricultura

...Continuación Evaluación Definitiva Cultivos Permanentes x Subregion

MAGDALENA MEDIO											
Municipio	Área Nueva	Área Renov.	Área Crto	Área Perdida	Área Errad.	Área Pdcción	Área Total	Vol.Prod. Ton.	Rto Prom.Ton /ha	Número Expl. Agrícolas	Empleo
Maceo						15,0	15,0	75,0	5,0		6,6
<b>Guayaba Pera</b>	<b>0,0</b>	<b>0,0</b>	<b>0,0</b>	<b>0,0</b>	<b>0,0</b>	<b>15,0</b>	<b>15,0</b>	<b>75,0</b>	<b>5,0</b>	<b>0,0</b>	<b>6,6</b>
Puerto Nare						7,0	7,0	7,0	1,0		2,1
Puerto Triunfo					8,0		0,0	0,0			0,0
<b>Lima Acida Tahití</b>	<b>0,0</b>	<b>0,0</b>	<b>0,0</b>	<b>0,0</b>	<b>8,0</b>	<b>7,0</b>	<b>7,0</b>	<b>7,0</b>	<b>1,0</b>	<b>0,0</b>	<b>2,1</b>
Caracolí			2,0			3,0	5,0	9,0	3,0		0,9
<b>Limón Mandarino</b>	<b>0,0</b>	<b>0,0</b>	<b>2,0</b>	<b>0,0</b>	<b>0,0</b>	<b>3,0</b>	<b>5,0</b>	<b>9,0</b>	<b>3,0</b>	<b>0,0</b>	<b>0,9</b>
Puerto Berrio						50,0	50,0	300,0	6,0		15,0
Puerto Nare						1,9	1,9	5,7	3,0		0,6
Puerto Triunfo					30,0	80,0	80,0	176,0	2,2	42,0	24,0
<b>Limón Pajarito</b>	<b>0,0</b>	<b>0,0</b>	<b>0,0</b>	<b>0,0</b>	<b>30,0</b>	<b>131,9</b>	<b>131,9</b>	<b>481,7</b>	<b>3,7</b>	<b>42,0</b>	<b>39,6</b>
Caracolí			2,0			4,0	6,0	28,0	7,0	25,0	2,8
<b>Naranja Común</b>	<b>0,0</b>	<b>0,0</b>	<b>2,0</b>	<b>0,0</b>	<b>0,0</b>	<b>4,0</b>	<b>6,0</b>	<b>28,0</b>	<b>7,0</b>	<b>25,0</b>	<b>2,8</b>
Yondó	13,0		256,0			558,0	827,0	11.160,0	20,0	35,0	167,4
<b>Palma de Aceite</b>	<b>13,0</b>	<b>0,0</b>	<b>256,0</b>	<b>0,0</b>	<b>0,0</b>	<b>558,0</b>	<b>827,0</b>	<b>11.160,0</b>	<b>20,0</b>	<b>35,0</b>	<b>167,4</b>
Caracolí						24,0	24,0	240,0	10,0		2,4
Puerto Berrio						28,0	28,0	168,0	6,0		2,8
Puerto Nare				40,0		30,0	30,0	180,0	6,0		3,0
Puerto Triunfo	44,0			20,0		27,5	71,5	27,5	1,0	41,0	2,8
Yondó	60,0	10,0				212,0	282,0	2.332,0	11,0	94,0	21,2
<b>Plátano en Asocio</b>	<b>104,0</b>	<b>10,0</b>	<b>0,0</b>	<b>60,0</b>	<b>0,0</b>	<b>321,5</b>	<b>435,5</b>	<b>2.947,5</b>	<b>9,2</b>	<b>135,0</b>	<b>32,2</b>
Maceo						100,0	100,0	1.000,0	10,0	120,0	53,0
Puerto Nare				50,0		30,0	30,0	240,0	8,0		15,9
<b>Plátano Monocultivo</b>	<b>0,0</b>	<b>0,0</b>	<b>0,0</b>	<b>50,0</b>	<b>0,0</b>	<b>130,0</b>	<b>130,0</b>	<b>1.240,0</b>	<b>9,5</b>	<b>120,0</b>	<b>68,9</b>
Puerto Berrio	1,0		4,0				4,0	0,0			0,0
<b>Sacha Inchi</b>	<b>1,0</b>	<b>0,0</b>	<b>4,0</b>	<b>0,0</b>	<b>0,0</b>	<b>0,0</b>	<b>4,0</b>	<b>0,0</b>		<b>0,0</b>	<b>0,0</b>
Caracolí						2,0	2,0	10,0	5,0		2,5
<b>Zapote</b>	<b>0,0</b>	<b>0,0</b>	<b>0,0</b>	<b>0,0</b>	<b>0,0</b>	<b>2,0</b>	<b>2,0</b>	<b>10,0</b>	<b>5,0</b>	<b>0,0</b>	<b>2,5</b>
<b>Total Magdalena Medio</b>	<b>200,0</b>	<b>10,0</b>	<b>659,0</b>	<b>117,0</b>	<b>38,5</b>	<b>4.755,4</b>	<b>5.623,4</b>	<b>21.046,5</b>		<b>1.923,0</b>	<b>2.102,6</b>

Fuente: Evaluaciones Agrícolas por CONSENSO, UMATAS Municipales, Ministerio de Agricultura

...Continuación Evaluación Definitiva Cultivos Permanentes x Subregion

NORDESTE											
Municipio	Área Nueva	Área Renov.	Área Crto	Área Perdida	Área Errad.	Área Pdcción	Área Total	Vol.Prod. Ton.	Rto Prom.Ton /ha	Número Expl. Agrícolas	Empleo
Amalfi			39,0			668,0	707,0	334,0	0,5	110,0	240,5
Anorí	5,0		20,0			210,0	235,0	147,0	0,7	87,0	75,6
Cisneros						5,0	5,0	4,0	0,8	4,0	1,8
Remedios	5,0		50,0			215,0	270,0	129,0	0,6	200,0	77,4
San Roque			180,0			62,0	242,0	49,6	0,8	180,0	22,3
Santo Domingo						54,0	54,0	37,8	0,7	14,0	19,4
Segovia	7,0		15,0	5,0		146,0	168,0	58,4	0,4	83,0	52,6
Vegachi	10,0	10,0	30,0			808,0	858,0	484,8	0,6	460,0	290,9
Yali	5,0	15,0				448,0	468,0	313,6	0,7	186,0	161,3
Yolombó	30,0	5,0	40,0			119,0	194,0	71,4	0,6	85,0	42,8
<b>Cacao</b>	<b>62,0</b>	<b>30,0</b>	<b>374,0</b>	<b>5,0</b>	<b>0,0</b>	<b>2.735,0</b>	<b>3.201,0</b>	<b>1.629,6</b>	<b>0,6</b>	<b>1.409,0</b>	<b>984,6</b>
Amalfi	21,0	149,0	62,0			2.275,5	2.507,5	2.048,0	0,9	1.511,0	1.274,3
Anorí	10,0	20,0				363,0	373,0	435,6	1,2	223,0	203,3
Cisneros			45,0			206,1	251,1	288,5	1,4	80,0	115,4
San Roque		15,0	42,0	2,0		1.198,0	1.255,0	1.198,0	1,0	1.100,0	670,9
Santo Domingo	10,0		5,0			1.399,5	1.414,5	1.819,4	1,3	1.300,0	783,7
Vegachi	5,0	5,0	5,0			542,0	557,0	433,6	0,8	495,0	303,5
Yali	5,0	25,0				340,0	370,0	170,0	0,5	410,0	190,4
Yolombó	17,0	94,0		15,0		1.335,0	1.446,0	1.602,0	1,2	1.668,0	747,6
<b>Café</b>	<b>68,0</b>	<b>308,0</b>	<b>159,0</b>	<b>17,0</b>	<b>0,0</b>	<b>7.659,1</b>	<b>8.174,1</b>	<b>7.995,0</b>	<b>1,0</b>	<b>6.787,0</b>	<b>4.289,1</b>
Amalfi	15,0					729,0	744,0	2.916,0	4,0	85,0	729,0
Anorí	4,0		2,0			715,0	721,0	3.575,0	5,0	90,0	715,0
Cisneros	10,0					811,5	821,5	4.057,5	5,0	30,0	811,5
Remedios						150,0	150,0	600,0	4,0	4,0	150,0
San Roque	100,0	40,0	50,0	1,0		2.957,0	3.147,0	14.785,0	5,0	1.500,0	2.957,0
Santo Domingo					10,0	1.825,0	1.825,0	7.300,0	4,0	1.275,0	1.825,0
Vegachi	10,0	10,0	20,0			1.510,0	1.550,0	6.040,0	4,0	650,0	1.510,0
Yali	3,0	10,0				1.089,0	1.102,0	4.900,5	4,5	425,0	1.089,0
Yolombó	127,0	35,0				5.220,0	5.382,0	20.880,0	4,0	1.645,0	5.220,0
<b>Caña</b>	<b>269,0</b>	<b>95,0</b>	<b>72,0</b>	<b>1,0</b>	<b>10,0</b>	<b>15.006,5</b>	<b>15.442,5</b>	<b>65.054,0</b>	<b>4,3</b>	<b>5.704,0</b>	<b>15.006,5</b>
Remedios						150,0	150,0	3.750,0	25,0	1.060,0	
<b>Caña Forrajera</b>	<b>0,0</b>	<b>0,0</b>	<b>0,0</b>	<b>0,0</b>	<b>0,0</b>	<b>150,0</b>	<b>150,0</b>	<b>3.750,0</b>	<b>25,0</b>	<b>1.060,0</b>	<b>0,0</b>
Amalfi			49,0	10,0		7,0	56,0	6,3	0,9	17,0	2,0
San Roque						15,0	15,0	15,0	1,0	1,0	4,4
Segovia						3,0	3,0	0,0		2,0	0,9
Vegachi						20,0	20,0	20,0	1,0	4,0	5,8
Yolombó			184,0	6,0			184,0	0,0		24,0	0,0
<b>Caucho</b>	<b>0,0</b>	<b>0,0</b>	<b>233,0</b>	<b>16,0</b>	<b>0,0</b>	<b>45,0</b>	<b>278,0</b>	<b>41,3</b>	<b>0,9</b>	<b>48,0</b>	<b>13,1</b>

Fuente: Evaluaciones Agrícolas por CONSENSO, UMATAS Municipales, Ministerio de Agricultura

...Continuación Evaluación Definitiva Cultivos Permanentes x Subregion

NORDESTE											
Municipio	Área Nueva	Área Renov.	Área Crto	Área Perdida	Área Errad.	Área Pdcción	Área Total	Vol.Prod. Ton.	Rto Prom.Ton /ha	Número Expl. Agrícolas	Empleo
Amalfi	250,0		800,0	93,0		156,0	1.206,0	187,2	1,2	57,0	65,5
Anorí			59,0			7,0	66,0	4,9	0,7	22,0	2,9
San Roque	50,0		20,0				70,0	0,0		6,0	0,0
Yolombó				14,0	4,0	26,0	26,0	31,2	1,2	12,0	10,9
<b>Fique</b>	<b>300,0</b>	<b>0,0</b>	<b>879,0</b>	<b>107,0</b>	<b>4,0</b>	<b>189,0</b>	<b>1.368,0</b>	<b>223,3</b>	<b>1,2</b>	<b>97,0</b>	<b>79,4</b>
Cisneros						11,0	11,0	55,0	5,0	30,0	7,3
Vegachi	3,0					34,0	37,0	85,0	2,5	82,0	22,4
Yali			2,0			5,0	7,0	25,0	5,0	3,0	3,3
<b>Guanábana</b>	<b>3,0</b>	<b>0,0</b>	<b>2,0</b>	<b>0,0</b>	<b>0,0</b>	<b>50,0</b>	<b>55,0</b>	<b>165,0</b>	<b>3,3</b>	<b>115,0</b>	<b>33,0</b>
Santo Domingo	5,0		10,0			60,0	75,0	1.080,0	18,0	50,0	42,0
<b>Lulo</b>	<b>5,0</b>	<b>0,0</b>	<b>10,0</b>	<b>0,0</b>	<b>0,0</b>	<b>60,0</b>	<b>75,0</b>	<b>1.080,0</b>	<b>18,0</b>	<b>50,0</b>	<b>42,0</b>
Santo Domingo			30,0			60,0	90,0	2.160,0	36,0	25,0	75,0
<b>Mandarina Oneco</b>	<b>0,0</b>	<b>0,0</b>	<b>30,0</b>	<b>0,0</b>	<b>0,0</b>	<b>60,0</b>	<b>90,0</b>	<b>2.160,0</b>	<b>36,0</b>	<b>25,0</b>	<b>75,0</b>
Cisneros						10,0	10,0	10,0	1,0	20,0	7,0
Yolombó						80,0	80,0	1.200,0	15,0	9,0	56,0
<b>Naranja Valencia</b>	<b>0,0</b>	<b>0,0</b>	<b>0,0</b>	<b>0,0</b>	<b>0,0</b>	<b>90,0</b>	<b>90,0</b>	<b>1.210,0</b>	<b>13,4</b>	<b>29,0</b>	<b>63,0</b>
Segovia	2,0					4,0	4,0	12,0	3,0	3,0	3,8
<b>Piña</b>	<b>2,0</b>	<b>0,0</b>	<b>0,0</b>	<b>0,0</b>	<b>0,0</b>	<b>4,0</b>	<b>4,0</b>	<b>12,0</b>	<b>3,0</b>	<b>3,0</b>	<b>3,8</b>
Amalfi	1,0					434,0	435,0	1.171,8	2,7	400,0	43,4
Anorí	2,0					88,0	90,0	352,0	4,0	224,0	8,8
Cisneros						38,1	38,1	76,2	2,0	26,0	3,8
San Roque			40,0	1,0		41,0	81,0	143,5	3,5	150,0	4,1
Santo Domingo						100,0	100,0	450,0	4,5	800,0	10,0
Segovia	8,0			10,0		104,0	112,0	520,0	5,0	68,0	10,4
Vegachi						22,0	22,0	110,0	5,0	25,0	2,2
Yolombó	10,0			5,0	5,0	157,0	167,0	628,0	4,0	20,0	15,7
<b>Plátano en Asocio</b>	<b>21,0</b>	<b>0,0</b>	<b>40,0</b>	<b>16,0</b>	<b>5,0</b>	<b>984,1</b>	<b>1.045,1</b>	<b>3.451,5</b>	<b>3,5</b>	<b>1.713,0</b>	<b>98,4</b>
Remedios					10,0	216,0	216,0	2.160,0	10,0	450,0	114,5
<b>Plátano Monocultivo</b>	<b>0,0</b>	<b>0,0</b>	<b>0,0</b>	<b>0,0</b>	<b>10,0</b>	<b>216,0</b>	<b>216,0</b>	<b>2.160,0</b>	<b>10,0</b>	<b>450,0</b>	<b>114,5</b>
Remedios					4,0	6,0	6,0	4,8	0,8	4,0	
<b>Sacha Inchi</b>	<b>0,0</b>	<b>0,0</b>	<b>0,0</b>	<b>0,0</b>	<b>4,0</b>	<b>6,0</b>	<b>6,0</b>	<b>4,8</b>	<b>0,8</b>	<b>4,0</b>	<b>0,0</b>
<b>Total Nordeste</b>	<b>730,0</b>	<b>433,0</b>	<b>1.799,0</b>	<b>162,0</b>	<b>33,0</b>	<b>27.254,7</b>	<b>30.194,7</b>	<b>88.936,5</b>		<b>17.494,0</b>	<b>20.802,3</b>

Fuente: Evaluaciones Agrícolas por CONSENSO, UMATAS Municipales, Ministerio de Agricultura

...Continuación Evaluación Definitiva Cultivos Permanentes x Subregion

NORTE											
Municipio	Área Nueva	Área Renov.	Área Crto	Área Perdida	Área Errad.	Área Pdcción	Área Total	Vol.Prod. Ton.	Rto Prom.Ton /ha	Número Expl. Agrícolas	Empleo
Don Matías					1,0		0,0	0,0			
Entrerrios			1,5				1,5	0,0		3,0	
San Andrés de C.			2,0				2,0	0,0		10,0	
Santa Rosa de Osos						3,4	3,4	5,1	1,5	6,0	
<b>Agraz - Mortiño</b>	<b>0,0</b>	<b>0,0</b>	<b>3,5</b>	<b>0,0</b>	<b>1,0</b>	<b>3,4</b>	<b>6,9</b>	<b>5,1</b>	<b>1,5</b>	<b>19,0</b>	<b>0,0</b>
Briceño	50,0						50,0	0,0		115,0	0,0
Ituango	5,0		15,0			18,0	38,0	144,0	8,0	51,0	14,8
San Andrés de C.			3,0			7,0	10,0	21,0	3,0	15,0	5,7
Valdivia			13,4			52,0	65,4	260,0	5,0		42,6
<b>Aguacate</b>	<b>55,0</b>	<b>0,0</b>	<b>31,4</b>	<b>0,0</b>	<b>0,0</b>	<b>77,0</b>	<b>163,4</b>	<b>425,0</b>	<b>5,5</b>	<b>181,0</b>	<b>63,1</b>
Angostura	3,0		26,0			14,0	43,0	168,0	12,0	7,0	11,5
Belmira			5,0			8,0	13,0	96,0	12,0	4,0	6,6
Don Matías		1,0		1,0		5,0	6,0	25,0	5,0	8,0	4,1
Entrerrios			12,0			8,0	20,0	80,0	10,0	7,0	6,6
San Pedro de los M.			42,0	3,0	0,5	62,5	104,5	625,0	10,0	40,0	51,3
Santa Rosa de Osos	10,0		8,0	1,0		6,5	24,5	117,0	18,0	12,0	5,3
Yarumal	2,5		2,8			15,0	20,3	78,0	5,2	15,0	12,3
<b>Aguacate Hass</b>	<b>15,5</b>	<b>1,0</b>	<b>95,8</b>	<b>5,0</b>	<b>0,5</b>	<b>119,0</b>	<b>231,3</b>	<b>1.189,0</b>	<b>10,0</b>	<b>93,0</b>	<b>97,6</b>
Angostura	1,0						1,0	0,0		1,0	0,0
Toledo	4,0		0,5			8,0	12,5	48,0	6,0	22,0	6,6
Valdivia			7,0			25,0	32,0	112,5	4,5		20,5
<b>Aguacate Lorena</b>	<b>5,0</b>	<b>0,0</b>	<b>7,5</b>	<b>0,0</b>	<b>0,0</b>	<b>33,0</b>	<b>45,5</b>	<b>160,5</b>	<b>4,9</b>	<b>23,0</b>	<b>27,1</b>
San Pedro de los M.					0,5	1,5	1,5	11,3	7,5	4,0	1,0
<b>Brevo</b>	<b>0,0</b>	<b>0,0</b>	<b>0,0</b>	<b>0,0</b>	<b>0,5</b>	<b>1,5</b>	<b>1,5</b>	<b>11,3</b>	<b>7,5</b>	<b>4,0</b>	<b>1,0</b>
Briceño	25,0		2,0			30,0	57,0	39,0	1,3	50,0	10,8
Campamento					20,0	26,0	26,0	10,4	0,4	12,0	9,4
Guadalupe	22,0		9,1		22,0	42,0	73,1	42,0	1,0	54,0	15,1
Ituango			25,0			265,0	290,0	212,0	0,8	80,0	95,4
San Andrés de C.			4,0			47,0	51,0	14,1	0,3	90,0	16,9
Santa Rosa de Osos			2,0			1,0	3,0	0,7	0,7		0,4
Toledo	8,5					12,5	21,0	3,8	0,3	37,0	4,5
Valdivia	60,0	30,0	188,2			384,0	662,2	192,0	0,5		138,2
Yarumal	10,0		5,0		1,0	39,0	54,0	7,8	0,2	42,0	14,0
<b>Cacao</b>	<b>125,5</b>	<b>30,0</b>	<b>235,3</b>	<b>0,0</b>	<b>43,0</b>	<b>846,5</b>	<b>1.237,3</b>	<b>521,8</b>	<b>0,6</b>	<b>365,0</b>	<b>304,7</b>

Fuente: Evaluaciones Agrícolas por CONSENSO, UMATAS Municipales, Ministerio de Agricultura

...Continuación Evaluación Definitiva Cultivos Permanentes x Subregion

NORTE											
Municipio	Área Nueva	Área Renov.	Área Crto	Área Perdida	Área Errad.	Área Pdcción	Área Total	Vol.Prod. Ton.	Rto Prom.Ton /ha	Número Expl. Agrícolas	Empleo
Angostura	5,0	6,0				958,5	969,5	1.917,0	2,0	1.752,0	536,8
Briceño	35,0	45,0	15,0	5,0	5,0	562,0	657,0	786,8	1,4	600,0	314,7
Campamento						427,1	427,1	512,5	1,2	300,0	239,2
Carolina del Principe	0,5					21,5	22,0	23,7	1,1		12,0
Don Matías	20,0	30,0				211,0	261,0	400,9	1,9	42,0	118,2
Gómez Plata	18,0	30,0	35,0	7,0	20,0	620,0	703,0	638,6	1,0	660,0	347,2
Guadalupe	12,0				105,0	410,0	422,0	656,0	1,6	590,0	229,6
Ituango	6,0	67,0	5,0		56,0	2.949,0	3.027,0	5.455,7	1,9	2.175,0	1.651,4
San Andrés de C.	5,0	2,0	3,0		5,0	1.018,0	1.028,0	1.018,0	1,0	1.600,0	570,1
Santa Rosa de Osos	15,0	30,0	8,0	26,0		674,0	727,0	1.078,4	1,6	1.026,0	377,4
Toledo	7,0	103,0		10,0	12,0	1.067,0	1.177,0	1.493,8	1,4	1.040,0	597,5
Valdivia						8,0	65,0	45,5	0,7		36,4
Yarumal			4,0	4,0	32,0	302,0	306,0	453,0	1,5	392,0	169,1
<b>Café</b>	<b>123,5</b>	<b>313,0</b>	<b>70,0</b>	<b>52,0</b>	<b>243,0</b>	<b>9.285,1</b>	<b>9.791,6</b>	<b>14.479,8</b>	<b>1,6</b>	<b>10.177,0</b>	<b>5.199,7</b>
Angostura						1.438,0	1.438,0	11.504,0	8,0	1.208,0	1.438,0
Briceño	10,0	30,0	30,0		5,0	190,0	260,0	665,0	3,5	45,0	190,0
Campamento						3.908,0	3.908,0	14.850,4	3,8	2.200,0	3.908,0
Don Matías						220,0	220,0	770,0	3,5	20,0	220,0
Gómez Plata	20,0	2,0		10,0	10,0	177,5	199,5	603,5	3,4		177,5
Guadalupe						172,0	172,0	722,4	4,2	107,0	172,0
Ituango	10,0					708,0	718,0	2.832,0	4,0	58,0	708,0
San Andrés de C.			10,0			90,0	100,0	315,0	3,5	90,0	90,0
Santa Rosa de Osos	25,0	12,0		2,0		147,0	184,0	617,4	4,2	24,0	147,0
Toledo	2,0					6,0	8,0	18,0	3,0	5,0	6,0
Yarumal	35,0		57,0		139,0	145,0	237,0	609,0	4,2	69,0	145,0
<b>Caña</b>	<b>102,0</b>	<b>44,0</b>	<b>97,0</b>	<b>12,0</b>	<b>154,0</b>	<b>7.201,5</b>	<b>7.444,5</b>	<b>33.506,7</b>	<b>4,7</b>	<b>3.826,0</b>	<b>7.201,5</b>
San Andrés de C.			2,0				2,0	0,0		1,0	0,0
Valdivia	10,0		36,0			24,0	70,0	9,6	0,4		7,0
<b>Caucho</b>	<b>10,0</b>	<b>0,0</b>	<b>38,0</b>	<b>0,0</b>	<b>0,0</b>	<b>24,0</b>	<b>72,0</b>	<b>9,6</b>	<b>0,4</b>	<b>1,0</b>	<b>7,0</b>
Don Matías						4,5	4,5	180,0	40,0	5,0	6,3
<b>Cebolla Junca</b>	<b>0,0</b>	<b>0,0</b>	<b>0,0</b>	<b>0,0</b>	<b>0,0</b>	<b>4,5</b>	<b>4,5</b>	<b>180,0</b>	<b>40,0</b>	<b>5,0</b>	<b>6,3</b>
Don Matías			7,0	12,0	13,0	2,0	9,0	3,0	1,5	14,0	0,8
Gómez Plata						33,9	33,9	88,1	2,6		14,2
<b>Fique</b>	<b>0,0</b>	<b>0,0</b>	<b>7,0</b>	<b>12,0</b>	<b>13,0</b>	<b>35,9</b>	<b>42,9</b>	<b>91,1</b>	<b>2,5</b>	<b>14,0</b>	<b>15,1</b>
San Pedro de los M.					1,5		0,0	0,0			0,0
<b>Flores (Astromelias)</b>	<b>0,0</b>	<b>0,0</b>	<b>0,0</b>	<b>0,0</b>	<b>1,5</b>	<b>0,0</b>	<b>0,0</b>	<b>0,0</b>	<b>#iDIV/0!</b>	<b>0,0</b>	<b>0,0</b>

Fuente: Evaluaciones Agrícolas por CONSENSO, UMATAS Municipales, Ministerio de Agricultura



...Continuación Evaluación Definitiva Cultivos Permanentes x Subregion

## NORTE

Municipio	Área Nueva	Área Renov.	Área Crto	Área Perdida	Área Errad.	Área Pdcción	Área Total	Vol.Prod. Ton.	Rto Prom.Ton /ha	Número Expl. Agrícolas	Empleo
San Pedro de los M.						6,0	6,0	0,0		1,0	102,0
<b>Flores (Rosas)</b>	<b>0,0</b>	<b>0,0</b>	<b>0,0</b>	<b>0,0</b>	<b>0,0</b>	<b>6,0</b>	<b>6,0</b>	<b>0,0</b>	<b>0,0</b>	<b>1,0</b>	<b>102,0</b>
Entrerrios	3,0				1,0	6,0	6,0	150,0	25,0	5,0	19,4
San Pedro de los M.	1,1					0,4	1,5	4,8	12,0	3,0	1,3
Santa Rosa de Osos	6,0					11,5	14,5	345,0	30,0	17,0	37,1
<b>Fresa</b>	<b>10,1</b>	<b>0,0</b>	<b>0,0</b>	<b>0,0</b>	<b>1,0</b>	<b>17,9</b>	<b>22,0</b>	<b>499,8</b>	<b>27,9</b>	<b>25,0</b>	<b>57,8</b>
Don Matías	1,0					2,0	3,0	24,0	12,0	3,0	1,4
Entrerrios		4,0				1,0	5,0	8,0	8,0	3,0	0,7
San Pedro de los M.				12,0		4,5	4,5	54,0	12,0	3,0	3,2
Santa Rosa de Osos	3,5					6,0	9,5	51,0	8,5	7,0	4,3
<b>Granadilla</b>	<b>4,5</b>	<b>4,0</b>	<b>0,0</b>	<b>12,0</b>	<b>0,0</b>	<b>13,5</b>	<b>22,0</b>	<b>137,0</b>	<b>10,1</b>	<b>16,0</b>	<b>9,6</b>
Valdivia			8,0			5,0	13,0	50,0	10,0		3,3
<b>Guanabána</b>	<b>0,0</b>	<b>0,0</b>	<b>8,0</b>	<b>0,0</b>	<b>0,0</b>	<b>5,0</b>	<b>13,0</b>	<b>50,0</b>	<b>10,0</b>	<b>0,0</b>	<b>3,3</b>
San Pedro de los M.						3,5	3,5	12,3	3,5	3,0	1,5
<b>Guayaba</b>	<b>0,0</b>	<b>0,0</b>	<b>0,0</b>	<b>0,0</b>	<b>0,0</b>	<b>3,5</b>	<b>3,5</b>	<b>12,3</b>	<b>3,5</b>	<b>3,0</b>	<b>1,5</b>
Carolina del Principe	6,6					8,4	12,0	168,0	20,0		5,0
Santa Rosa de Osos							0,1	0,0			0,0
<b>Gulupa</b>	<b>6,6</b>	<b>0,0</b>	<b>0,0</b>	<b>0,0</b>	<b>0,0</b>	<b>8,4</b>	<b>12,1</b>	<b>168,0</b>	<b>20,0</b>	<b>0,0</b>	<b>5,0</b>
Briceño	5,0						5,0	0,0		5,0	0,0
Ituango	3,0		8,0				11,0	0,0		16,0	0,0
San Andrés de C.						20,0	20,0	60,0	3,0	12,0	6,0
<b>Lima Acida Tahití</b>	<b>8,0</b>	<b>0,0</b>	<b>8,0</b>	<b>0,0</b>	<b>0,0</b>	<b>20,0</b>	<b>36,0</b>	<b>60,0</b>	<b>3,0</b>	<b>33,0</b>	<b>6,0</b>
Valdivia						70,0	70,0	840,0	12,0		21,0
<b>Limón Mandarino</b>	<b>0,0</b>	<b>0,0</b>	<b>0,0</b>	<b>0,0</b>	<b>0,0</b>	<b>70,0</b>	<b>70,0</b>	<b>840,0</b>	<b>12,0</b>	<b>0,0</b>	<b>21,0</b>
Angostura					3,0	25,0	25,0	162,5	6,5	7,0	17,5
Carolina del Principe						29,5	29,5	295,0	10,0		20,7
Don Matías	1,0						1,0	0,0		3,0	0,0
Guadalupe						4,5	4,5	58,5	13,0	6,0	3,2
San Pedro de los M.	1,5				0,5	1,0	2,0	12,0	12,0	3,0	0,7
Santa Rosa de Osos	18,0			10,0		15,0	33,0	210,0	14,0	69,0	10,5
Yarumal	11,5			10,0		22,0	33,5	158,4	7,2	21,0	15,4
<b>Lulo</b>	<b>32,0</b>	<b>0,0</b>	<b>0,0</b>	<b>20,0</b>	<b>3,5</b>	<b>97,0</b>	<b>128,5</b>	<b>896,4</b>	<b>9,2</b>	<b>109,0</b>	<b>67,9</b>

Fuente: Evaluaciones Agrícolas por CONSENSO, UMATAS Municipales, Ministerio de Agricultura

...Continuación Evaluación Definitiva Cultivos Permanentes x Subregion

NORTE											
Municipio	Área Nueva	Área Renov.	Área Crto	Área Perdida	Área Errad.	Área Pdcción	Área Total	Vol.Prod. Ton.	Rto Prom.Ton /ha	Número Expl. Agrícolas	Empleo
Briceño	3,0					13,0	16,0	78,0	6,0	25,0	16,3
Ituango	4,0					37,0	41,0	444,0	12,0	26,0	46,3
San Andrés de C.					3,0	12,0	12,0	120,0	10,0	10,0	15,0
Yarumal						3,0	3,0	17,4	5,8	1,0	3,8
<b>Maracuyá</b>	<b>7,0</b>	<b>0,0</b>	<b>0,0</b>	<b>0,0</b>	<b>3,0</b>	<b>65,0</b>	<b>72,0</b>	<b>659,4</b>	<b>10,1</b>	<b>62,0</b>	<b>81,3</b>
Belmira						1,5	1,5	7,5	5,0	3,0	2,7
Carolina del Principe						3,0	3,0	24,0	8,0		5,4
Don Matías	2,0					1,0	3,0	6,5	6,5	3,0	1,8
Entrerrios						3,0	3,0	25,5	8,5	5,0	5,4
San Pedro de los M.	2,0			7,0		32,0	34,0	288,0	9,0	60,0	57,6
Santa Rosa de Osos	7,0					12,1	19,1	96,8	8,0	68,0	21,8
Yarumal	6,0			1,0		12,7	18,7	146,1	11,5	10,0	22,9
<b>Mora</b>	<b>17,0</b>	<b>0,0</b>	<b>0,0</b>	<b>8,0</b>	<b>0,0</b>	<b>65,3</b>	<b>82,3</b>	<b>594,4</b>	<b>9,1</b>	<b>149,0</b>	<b>117,5</b>
Valdivia						30,0	30,0	240,0	8,0		21,0
<b>Naranja Valencia</b>	<b>0,0</b>	<b>0,0</b>	<b>0,0</b>	<b>0,0</b>	<b>0,0</b>	<b>30,0</b>	<b>30,0</b>	<b>240,0</b>	<b>8,0</b>	<b>0,0</b>	<b>21,0</b>
Ituango				1,0		20,5	20,5	164,0	8,0	8,0	18,5
San Andrés de C.						4,0	4,0	40,0	10,0	5,0	3,6
<b>Papaya</b>	<b>0,0</b>	<b>0,0</b>	<b>0,0</b>	<b>1,0</b>	<b>0,0</b>	<b>24,5</b>	<b>24,5</b>	<b>204,0</b>	<b>8,3</b>	<b>13,0</b>	<b>22,1</b>
Angostura				27,0		378,0	378,0	1.134,0	3,0	1.752,0	37,8
Briceño	22,0		19,0	7,0	5,0	39,0	80,0	156,0	4,0	172,0	3,9
Don Matías						18,0	18,0	39,6	2,2	42,0	1,8
Gómez Plata		3,0		1,0		497,0	500,0	1.689,8	3,4		49,7
Guadalupe						4,0	4,0	16,0	4,0	4,0	0,4
Ituango						250,0	250,0	1.000,0	4,0	1.200,0	25,0
San Andrés de C.						216,0	216,0	648,0	3,0	1.000,0	21,6
Santa Rosa de Osos						21,0	21,0	67,2	3,2	15,0	2,1
Valdivia	45,0			36,0		236,0	281,0	2.832,0	12,0		23,6
Yarumal	2,0		4,0			187,0	193,0	598,4	3,2	62,0	18,7
<b>Plátano en Asocio</b>	<b>69,0</b>	<b>3,0</b>	<b>23,0</b>	<b>71,0</b>	<b>5,0</b>	<b>1.846,0</b>	<b>1.941,0</b>	<b>8.181,0</b>	<b>4,4</b>	<b>4.247,0</b>	<b>184,6</b>
Guadalupe						1,0	1,0	5,0	5,0	4,0	0,5
Santa Rosa de Osos	2,0			1,0		12,0	14,0	144,0	12,0	15,0	6,4
<b>Plátano Monocultivo</b>	<b>2,0</b>	<b>0,0</b>	<b>0,0</b>	<b>1,0</b>	<b>0,0</b>	<b>13,0</b>	<b>15,0</b>	<b>149,0</b>	<b>11,5</b>	<b>19,0</b>	<b>6,9</b>
Campamento						1,5	1,5	2,3	1,5	1,0	0,0
Guadalupe						0,5	0,5	0,3	0,6	2,0	0,0
<b>Stevia</b>	<b>0,0</b>	<b>0,0</b>	<b>0,0</b>	<b>0,0</b>	<b>0,0</b>	<b>2,0</b>	<b>2,0</b>	<b>2,6</b>	<b>1,3</b>	<b>3,0</b>	<b>0,0</b>

Fuente: Evaluaciones Agrícolas por CONSENSO, UMATAS Municipales, Ministerio de Agricultura

...Continuación Evaluación Definitiva Cultivos Permanentes x Subregion

**NORTE**

Municipio	Área Nueva	Área Renov.	Área Crto	Área Perdida	Área Errad.	Área Pdcción	Área Total	Vol.Prod. Ton.	Rto Prom.Ton /ha	Número Expl. Agrícolas	Empleo
Don Matías					53,0	173,0	173,0	7.785,0	45,0	12,0	102,1
Entrerrios	40,0			20,0	90,0	60,0	100,0	1.860,0	31,0	12,0	35,4
San Pedro de los M.	30,0			2,0	68,0	75,0	105,0	3.600,0	48,0	36,0	44,3
Santa Rosa de Osos	50,0			15,0	30,0	1.404,0	1.454,0	73.008,0	52,0		828,4
Toledo	2,0			0,5	1,0	8,5	10,5	323,0	38,0	8,0	5,0
Yarumal	6,0			75,0		33,3	39,3	1.332,0	40,0	12,0	19,6
<b>Tomate de Árbol</b>	<b>128,0</b>	<b>0,0</b>	<b>0,0</b>	<b>112,5</b>	<b>242,0</b>	<b>1.753,8</b>	<b>1.881,8</b>	<b>87.908,0</b>	<b>50,1</b>	<b>80,0</b>	<b>1.034,7</b>
Valdivia						24,0	24,0	168,0	7,0		30,0
<b>Zapote</b>	<b>0,0</b>	<b>0,0</b>	<b>0,0</b>	<b>0,0</b>	<b>0,0</b>	<b>24,0</b>	<b>24,0</b>	<b>168,0</b>	<b>7,0</b>	<b>0,0</b>	<b>30,0</b>
<b>Total Norte</b>	<b>720,7</b>	<b>395,0</b>	<b>624,5</b>	<b>306,5</b>	<b>711,0</b>	<b>21.696,3</b>	<b>23.427,1</b>	<b>151.349,6</b>		<b>19.468,0</b>	<b>14.695,3</b>

**OCCIDENTE**

Municipio	Área Nueva	Área Renov.	Área Crto	Área Perdida	Área Errad.	Área Pdcción	Área Total	Vol.Prod. Ton.	Rto Prom.Ton /ha	Número Expl. Agrícolas	Empleo
Abriaquí			16,0				16,0	0,0		32,0	0,0
Anza			13,8			2,0	15,8	14,6	7,3	18,0	1,6
Frontino			5,0			8,8	13,8	52,8	6,0	6,0	7,2
Liborina			120,0				120,0	0,0			0,0
Olaya	1,0		5,0			31,0	37,0	89,9	2,9	33,0	25,4
Peque			4,0	4,0		25,0	29,0	37,5	1,5	45,0	20,5
Sabanalarga			77,2			3,6	80,8	10,8	3,0	93,0	3,0
Uramita			30,0	8,0		40,0	70,0	200,0	5,0	25,0	32,8
<b>Aguacate</b>	<b>1,0</b>	<b>0,0</b>	<b>271,0</b>	<b>12,0</b>	<b>0,0</b>	<b>110,4</b>	<b>382,4</b>	<b>405,6</b>	<b>3,7</b>	<b>252,0</b>	<b>90,5</b>
Armenia	1,8		21,0				22,8	0,0			
Buriticá			15,0				15,0	0,0		27,0	0,0
Dabeiba			21,0				21,0	0,0		18,0	0,0
Ebéjico			30,0			2,5	32,5	5,0	2,0	35,0	2,1
San Jerónimo			12,0	5,0			12,0	0,0		14,0	0,0
<b>Aguacate Lorena</b>	<b>1,8</b>	<b>0,0</b>	<b>99,0</b>	<b>5,0</b>	<b>0,0</b>	<b>2,5</b>	<b>103,3</b>	<b>5,0</b>	<b>2,0</b>	<b>94,0</b>	<b>2,1</b>

Fuente: Evaluaciones Agrícolas por CONSENSO, UMATAS Municipales, Ministerio de Agricultura

...Continuación Evaluación Definitiva Cultivos Permanentes x Subregion

OCCIDENTE											
Municipio	Área Nueva	Área Renov.	Área Crto	Área Perdida	Área Errad.	Área Pdcción	Área Total	Vol.Prod. Ton.	Rto Prom.Ton /ha	Número Expl. Agrícolas	Empleo
Abriaquí			28,5	1,0		3,0	31,5	15,0	5,0	29,0	2,5
Anza			14,0				14,0	0,0		12,0	0,0
Armenia	1,0					6,0	7,0	18,0	3,0	4,9	
Buriticá	2,0		14,0				14,0	0,0		27,0	0,0
Caicedo			47,0			25,0	72,0	187,5	7,5	54,0	20,5
Cañasgordas	7,0		22,0	3,0			29,0	0,0		22,0	0,0
Giraldo			16,0	4,0		5,0	21,0	20,0	4,0	20,0	4,1
Heliconia	2,0		1,0			16,0	19,0	48,0	3,0	10,0	13,1
Liborina	2,0		30,0			30,0	62,0	90,0	3,0	53,0	24,6
Sabanalarga			5,2			1,0	6,2	12,0	12,0	13,0	0,8
San Jerónimo			7,0	3,0			7,0	0,0		11,0	0,0
Santa Fe de Antioquia	6,6		24,5			3,0	34,1	10,5	3,5	43,0	2,5
Sopetrán			26,0			10,0	36,0	75,0	7,5	92,0	8,2
<b>Aguacate Hass</b>	<b>20,6</b>	<b>0,0</b>	<b>235,2</b>	<b>11,0</b>	<b>0,0</b>	<b>99,0</b>	<b>352,8</b>	<b>476,0</b>	<b>4,8</b>	<b>386,0</b>	<b>81,2</b>
Armenia						1,0	1,0	5,0	5,0		0,5
Caicedo						4,0	4,0	48,0	12,0	16,0	2,1
Cañasgordas				1,0		5,0	5,0	25,0	5,0	45,0	2,7
Dabeiba						22,0	22,0	110,0	5,0	30,0	11,7
Frontino						8,0	8,0	40,0	5,0		4,2
Giraldo						20,0	20,0	70,0	3,5	400,0	10,6
Liborina						180,0	180,0	450,0	2,5	270,0	95,4
<b>Banano Criollo</b>	<b>0,0</b>	<b>0,0</b>	<b>0,0</b>	<b>1,0</b>	<b>0,0</b>	<b>240,0</b>	<b>240,0</b>	<b>748,0</b>	<b>3,1</b>	<b>761,0</b>	<b>127,2</b>
Buriticá					2,0	11,0	11,0	5,5	0,5	15,0	4,0
Cañasgordas			11,0			83,0	94,0	58,1	0,7	200,0	29,9
Dabeiba	10,0	35,0	23,0			226,0	294,0	158,2	0,7	300,0	81,4
Ebéjico						40,0	40,0	20,0	0,5	30,0	14,4
Frontino	37,0	5,0	11,0		1,0	43,0	96,0	25,8	0,6		15,5
Heliconia						2,0	2,0	2,0	1,0	4,0	0,7
Sabanalarga						2,0	2,0	1,0	0,5	3,0	0,7
Santa Fe de Antioquia						8,0	8,0	8,0	1,0	4,0	2,9
Uramita	10,0	15,0	6,0			115,0	146,0	103,5	0,9	85,0	41,4
<b>Cacao</b>	<b>57,0</b>	<b>55,0</b>	<b>51,0</b>	<b>0,0</b>	<b>3,0</b>	<b>530,0</b>	<b>693,0</b>	<b>382,1</b>	<b>0,7</b>	<b>641,0</b>	<b>190,8</b>

Fuente: Evaluaciones Agrícolas por CONSENSO, UMATAS Municipales, Ministerio de Agricultura

...Continuación Evaluación Definitiva Cultivos Permanentes x Subregion

OCCIDENTE											
Municipio	Área Nueva	Área Renov.	Área Crto	Área Perdida	Área Errad.	Área Pdcción	Área Total	Vol.Prod. Ton.	Rto Prom.Ton /ha	Número Expl. Agrícolas	Empleo
Abriaquí	11,0	3,0	20,0			100,0	134,0	240,0	2,4	157,0	56,0
Anza	19,0	112,0	170,0			1.518,0	1.819,0	2.732,4	1,8	2.323,0	850,1
Armenia	2,5	33,0	12,5		31,5	660,5	708,5	990,8	1,5		369,9
Buriticá	6,2	31,9	83,0		77,0	798,1	919,2	1.037,5	1,3	1.426,0	446,9
Caicedo	10,0	80,0				2.312,8	2.402,8	6.475,8	2,8	2.104,0	1.295,2
Cañasgordas	88,5	18,0	70,5		128,0	3.053,0	3.230,5	5.495,4	1,8	3.500,0	1.709,7
Dabeiba	50,0	100,0	140,0			1.994,0	2.284,0	3.190,4	1,6	2.160,0	1.116,6
Ebéjico			0,7			2.080,0	2.087,7	2.288,0	1,1	2.675,0	1.164,8
Frontino		83,0	40,0	2,0		465,0	588,0	976,5	2,1		260,4
Giraldo	10,0	45,0	4,0		4,0	677,0	736,0	1.354,0	2,0	1.170,0	379,1
Heliconia	30,0	12,0	747,3			500,0	1.289,3	2.250,0	4,5	10,0	280,0
Liborina	6,1	68,0	186,0		5,0	1.511,0	1.771,1	2.719,8	1,8	2.749,0	846,2
Olaya	5,0	5,0	5,0			406,0	416,0	649,6	1,6	719,0	227,4
Peque	6,0	30,0	8,0	3,0	2,0	1.295,0	1.339,0	2.331,0	1,8		725,2
Sabanalarga		50,0	28,0	5,0		1.639,0	1.717,0	3.769,7	2,3	2.926,0	917,8
San Jerónimo	10,0	10,0	10,0	10,0	10,0	614,0	644,0	1.228,0	2,0	1.300,0	343,8
Santa Fe de Antioquia	3,5	85,0	85,0		130,0	1.447,0	1.620,5	2.315,2	1,6	2.100,0	810,3
Sopetrán			48,0			1.138,0	1.186,0	1.820,8	1,6	2.165,0	637,3
Uramita		69,0				390,0	459,0	507,0	1,3		218,4
<b>Café</b>	<b>257,8</b>	<b>834,9</b>	<b>1.658,0</b>	<b>20,0</b>	<b>387,5</b>	<b>22.598,4</b>	<b>25.351,6</b>	<b>42.371,9</b>	<b>1,9</b>	<b>27.484,0</b>	<b>12.655,1</b>
Abriaquí	2,0	2,0	4,0	3,0		119,0	127,0	476,0	4,0	48,0	119,0
Anza	0,5				1,0	20,5	21,0	41,0	2,0	2,0	20,5
Buriticá					10,0	40,0	40,0	80,0	2,0	140,0	40,0
Caicedo						42,5	42,5	76,5	1,8	51,0	42,5
Cañasgordas		10,0		0,8		132,2	142,2	766,8	5,8	80,0	132,2
Dabeiba	25,0		70,0			350,0	445,0	490,0	1,4	230,0	350,0
Ebéjico			30,0			674,0	704,0	3.370,0	5,0	80,0	674,0
Frontino	45,0	55,0	25,0			1.489,0	1.614,0	11.912,0	8,0		1.489,0
Giraldo						17,0	17,0	51,0	3,0	8,0	17,0
Heliconia					10,0	40,0	40,0	120,0	3,0	30,0	40,0
Liborina						110,0	110,0	330,0	3,0	18,0	110,0
Olaya					1,0	3,0	3,0	12,0	4,0	6,0	3,0
Peque	1,0	8,0			5,0	74,0	83,0	296,0	4,0	45,0	74,0
Sabanalarga		1,0		1,0		41,0	42,0	77,9	1,9		41,0
San Jerónimo					1,0	19,0	19,0	95,0	5,0	25,0	19,0
Santa Fe de Antioquia				8,0		15,0	15,0	30,0	2,0	15,0	15,0
Uramita	20,0	120,0				334,0	474,0	1.336,0	4,0	45,0	334,0
<b>Caña</b>	<b>93,5</b>	<b>196,0</b>	<b>129,0</b>	<b>12,8</b>	<b>28,0</b>	<b>3.520,2</b>	<b>3.938,7</b>	<b>19.560,2</b>	<b>5,6</b>	<b>823,0</b>	<b>3.520,2</b>

Fuente: Evaluaciones Agrícolas por CONSENSO, UMATAS Municipales, Ministerio de Agricultura

...Continuación Evaluación Definitiva Cultivos Permanentes x Subregion

OCCIDENTE											
Municipio	Área Nueva	Área Renov.	Área Crto	Área Perdida	Área Errad.	Área Pdcción	Área Total	Vol.Prod. Ton.	Rto Prom.Ton /ha	Número Expl. Agrícolas	Empleo
Dabeiba						7,0	7,0	140,0	20,0	50,0	9,8
Giraldo						30,0	30,0	1.650,0	55,0	150,0	42,0
San Jerónimo						51,0	51,0	4.590,0	90,0	220,0	71,4
<b>Cebolla Junca</b>	<b>0,0</b>	<b>0,0</b>	<b>0,0</b>	<b>0,0</b>	<b>0,0</b>	<b>88,0</b>	<b>88,0</b>	<b>6.380,0</b>	<b>72,5</b>	<b>420,0</b>	<b>123,2</b>
Giraldo	2,0			2,0	2,0	33,0	35,0	82,5	2,5	40,0	13,9
<b>Fique</b>	<b>2,0</b>	<b>0,0</b>	<b>0,0</b>	<b>2,0</b>	<b>2,0</b>	<b>33,0</b>	<b>35,0</b>	<b>82,5</b>	<b>2,5</b>	<b>40,0</b>	<b>13,9</b>
Sopetrán						15,0	15,0	0,0		35,0	255,0
<b>Flores (Helicones)</b>	<b>0,0</b>	<b>0,0</b>	<b>0,0</b>	<b>0,0</b>	<b>0,0</b>	<b>15,0</b>	<b>15,0</b>	<b>0,0</b>	<b>0,0</b>	<b>35,0</b>	<b>255,0</b>
Giraldo						0,5	0,5	16,0	32,0	4,0	1,6
<b>Fresa</b>	<b>0,0</b>	<b>0,0</b>	<b>0,0</b>	<b>0,0</b>	<b>0,0</b>	<b>0,5</b>	<b>0,5</b>	<b>16,0</b>	<b>32,0</b>	<b>4,0</b>	<b>1,6</b>
Abriaquí	2,0		3,0	3,0	8,0	33,0	38,0	198,0	6,0	34,0	23,4
Caicedo				4,0		20,2	20,2	303,0	15,0	30,0	14,3
Giraldo				1,0	1,0	2,0	2,0	10,0	5,0	2,0	1,4
Liborina						10,0	10,0	63,0	6,3	10,0	7,1
Santa Fe de Antioquia	3,0		3,0				6,0	0,0		2,0	0,0
<b>Granadilla</b>	<b>5,0</b>	<b>0,0</b>	<b>6,0</b>	<b>8,0</b>	<b>9,0</b>	<b>65,2</b>	<b>76,2</b>	<b>574,0</b>	<b>8,8</b>	<b>78,0</b>	<b>46,3</b>
Anza	0,5		7,0			70,0	77,5	1.750,0	25,0	1,0	46,2
Dabeiba	1,0					5,0	6,0	50,0	10,0	30,0	3,3
Uramita					15,0	7,0	7,0	140,0	20,0	5,0	4,6
<b>Guanábana</b>	<b>1,5</b>	<b>0,0</b>	<b>7,0</b>	<b>0,0</b>	<b>15,0</b>	<b>82,0</b>	<b>90,5</b>	<b>1.940,0</b>	<b>23,7</b>	<b>36,0</b>	<b>54,1</b>
Armenia	0,3		3,0				3,3	0,0			0,0
Cañasgordas	1,0		9,0	6,0		46,0	50,0	414,0	9,0	63,0	13,8
Dabeiba			10,0			53,0	63,0	689,0	13,0	40,0	15,9
Frontino			9,0	0,5		47,5	56,5	475,0	10,0		14,3
Giraldo	3,0						3,0	0,0		2,0	0,0
Heliconia						4,0	4,0	40,0	10,0	4,0	1,2
Liborina						25,5	25,5	178,5	7,0	25,0	7,7
Olaya			4,0			3,0	7,0	13,8	4,6	3,0	0,9
Santa Fe de Antioquia	4,0						4,0	0,0			0,0
Sopetrán						7,0	7,0	24,5	3,5	1,0	2,1
Uramita	54,0		20,0			99,0	173,0	1.386,0	14,0	55,0	29,7
<b>Lima Acida Tahití</b>	<b>62,3</b>	<b>0,0</b>	<b>55,0</b>	<b>6,5</b>	<b>0,0</b>	<b>285,0</b>	<b>396,3</b>	<b>3.220,8</b>	<b>11,3</b>	<b>193,0</b>	<b>85,5</b>
Uramita						21,0	21,0	105,0	5,0	25,0	6,3
<b>Limón Mandarino</b>	<b>0,0</b>	<b>0,0</b>	<b>0,0</b>	<b>0,0</b>	<b>0,0</b>	<b>21,0</b>	<b>21,0</b>	<b>105,0</b>	<b>5,0</b>	<b>25,0</b>	<b>6,3</b>

Fuente: Evaluaciones Agrícolas por CONSENSO, UMATAS Municipales, Ministerio de Agricultura

...Continuación Evaluación Definitiva Cultivos Permanentes x Subregion

OCCIDENTE											
Municipio	Área Nueva	Área Renov.	Área Crto	Área Perdida	Área Errad.	Área Pdcción	Área Total	Vol.Prod. Ton.	Rto Prom.Ton /ha	Número Expl. Agrícolas	Empleo
Frontino						2,0	2,0	2,4	1,2		0,6
Liborina						8,0	8,0	60,0	7,5	3,0	2,4
<b>Limón Pajarito</b>	<b>0,0</b>	<b>0,0</b>	<b>0,0</b>	<b>0,0</b>	<b>0,0</b>	<b>10,0</b>	<b>10,0</b>	<b>62,4</b>	<b>6,2</b>	<b>3,0</b>	<b>3,0</b>
Abriaquí	3,0	3,0		4,0		4,5	7,5	13,1	2,9	14,0	3,2
Cañasgordas						3,0	3,0	21,0	7,0	11,0	2,1
Dabeiba					15,0	40,0	40,0	320,0	8,0	50,0	28,0
Frontino				3,0		60,0	60,0	900,0	15,0		42,0
Liborina	0,5				3,0	6,0	6,5	108,0	18,0	5,0	4,2
Sabanalarga	31,0		20,0	3,0		14,0	33,0	112,0	8,0	42,0	9,8
Sopetrán						1,5	1,5	4,5	3,0	2,0	1,1
<b>Lulo</b>	<b>34,5</b>	<b>3,0</b>	<b>20,0</b>	<b>10,0</b>	<b>18,0</b>	<b>129,0</b>	<b>151,5</b>	<b>1.478,6</b>	<b>11,5</b>	<b>124,0</b>	<b>90,3</b>
Santa Fe de Antioquia						3,5	3,5	14,0	4,0		0,0
Sopetrán						32,0	32,0	153,6	4,8	87,0	0,0
<b>Mamonicillo</b>	<b>0,0</b>	<b>0,0</b>	<b>0,0</b>	<b>0,0</b>	<b>0,0</b>	<b>35,5</b>	<b>35,5</b>	<b>167,6</b>	<b>4,7</b>	<b>87,0</b>	<b>0,0</b>
Armenia						5,0	5,0	30,5	6,1		6,3
Liborina						2,0	2,0	12,0	6,0	2,0	2,5
Uramita						8,0	8,0	32,0	4,0	6,0	10,0
<b>Mandarina Oneco</b>	<b>0,0</b>	<b>0,0</b>	<b>0,0</b>	<b>0,0</b>	<b>0,0</b>	<b>15,0</b>	<b>15,0</b>	<b>74,5</b>	<b>5,0</b>	<b>8,0</b>	<b>18,8</b>
Sopetrán						158,0	158,0	758,4	4,8		85,3
<b>Mango Común</b>	<b>0,0</b>	<b>0,0</b>	<b>0,0</b>	<b>0,0</b>	<b>0,0</b>	<b>158,0</b>	<b>158,0</b>	<b>758,4</b>	<b>4,8</b>	<b>0,0</b>	<b>85,3</b>
Anza	2,8	0,5	142,5	2,5		385,0	530,3	5.005,0	13,0	4,0	207,9
Caicedo	15,0					3,5	18,5	38,5	11,0	2,0	1,9
Olaya						15,0	15,0	187,5	12,5	8,0	8,1
Santa Fe de Antioquia				6,0		3,0	3,0	18,0	6,0	1,0	1,6
Sopetrán			12,0			30,0	42,0	180,0	6,0	80,0	16,2
Uramita						4,0	3,0	48,0	12,0	2,0	2,2
<b>Mango Injerto</b>	<b>17,8</b>	<b>0,5</b>	<b>154,5</b>	<b>8,5</b>	<b>0,0</b>	<b>440,5</b>	<b>611,8</b>	<b>5.477,0</b>	<b>12,4</b>	<b>97,0</b>	<b>237,9</b>
Caicedo						0,5	0,5	4,0	8,0	2,0	0,9
San Jerónimo	2,0					16,0	18,0	192,0	12,0	25,0	28,8
<b>Mora</b>	<b>2,0</b>	<b>0,0</b>	<b>0,0</b>	<b>0,0</b>	<b>0,0</b>	<b>16,5</b>	<b>18,5</b>	<b>196,0</b>	<b>11,9</b>	<b>27,0</b>	<b>29,7</b>
Cañasgordas			90,0			507,0	597,0	3.549,0	7,0	87,0	126,8
Dabeiba						44,0	44,0	440,0	10,0	30,0	11,0
Uramita						143,0	143,0	572,0	4,0	65,0	35,8
<b>Murrapo</b>	<b>0,0</b>	<b>0,0</b>	<b>90,0</b>	<b>0,0</b>	<b>0,0</b>	<b>694,0</b>	<b>784,0</b>	<b>4.561,0</b>	<b>6,6</b>	<b>182,0</b>	<b>173,5</b>

Fuente: Evaluaciones Agrícolas por CONSENSO, UMATAS Municipales, Ministerio de Agricultura

...Continuación Evaluación Definitiva Cultivos Permanentes x Subregion

OCCIDENTE											
Municipio	Área Nueva	Área Renov.	Área Crto	Área Perdida	Área Errad.	Área Pdcción	Área Total	Vol.Prod. Ton.	Rto Prom.Ton /ha	Número Expl. Agrícolas	Empleo
Armenia	2,0					2,0	4,0	14,0	7,0		2,5
Caicedo				1,5		2,5	2,5	37,5	15,0	38,0	3,1
Dabeiba		100,0		10,0		690,0	790,0	15.180,0	22,0	350,0	862,5
Ebéjico						35,0	35,0	210,0	6,0	36,0	43,8
Frontino	10,0					15,0	20,0	180,0	12,0		18,8
Liborina				1,0		4,0	4,0	32,0	8,0	4,0	5,0
Olaya				10,0	4,0	11,0	11,0	88,0	8,0	22,0	13,8
Sabanalarga				1,0		1,0	1,0	12,0	12,0	1,0	1,3
Santa Fe de Antioquia	0,7						0,7	0,0		3,0	0,0
Sopetrán						69,0	69,0	828,0	12,0	83,0	86,3
Uramita	5,0			10,0		46,5	41,5	744,0	16,0	27,0	58,1
<b>Maracuyá</b>	<b>17,7</b>	<b>100,0</b>	<b>0,0</b>	<b>33,5</b>	<b>4,0</b>	<b>876,0</b>	<b>978,7</b>	<b>17.325,5</b>	<b>19,8</b>	<b>564,0</b>	<b>1.095,0</b>
Heliconia						5,0	5,0	75,0	15,0	4,0	3,5
<b>Naranja Común</b>	<b>0,0</b>	<b>0,0</b>	<b>0,0</b>	<b>0,0</b>	<b>0,0</b>	<b>5,0</b>	<b>5,0</b>	<b>75,0</b>	<b>15,0</b>	<b>4,0</b>	<b>3,5</b>
Anza			2,0			15,0	17,0	375,0	25,0	2,0	10,5
Dabeiba	14,0						14,0	0,0		3,0	0,0
Frontino	1,0					7,0	8,0	49,0	7,0		4,9
Sopetrán						6,0	6,0	30,0	5,0	1,0	4,2
Uramita			5,0			13,0	18,0	65,0	5,0	30,0	9,1
<b>Naranja Valencia</b>	<b>15,0</b>	<b>0,0</b>	<b>7,0</b>	<b>0,0</b>	<b>0,0</b>	<b>41,0</b>	<b>63,0</b>	<b>519,0</b>	<b>12,7</b>	<b>36,0</b>	<b>28,7</b>
Dabeiba	10,0					16,0	26,0	320,0	20,0	12,0	14,4
Santa Fe de Antioquia	1,0						1,0	0,0		1,0	0,0
Uramita					18,0	10,0	10,0	80,0	8,0	8,0	9,0
<b>Papaya</b>	<b>11,0</b>	<b>0,0</b>	<b>0,0</b>	<b>0,0</b>	<b>18,0</b>	<b>26,0</b>	<b>37,0</b>	<b>400,0</b>	<b>15,4</b>	<b>21,0</b>	<b>23,4</b>
Frontino	0,5						0,5	0,0			0,0
<b>Piña</b>	<b>0,5</b>	<b>0,0</b>	<b>0,0</b>	<b>0,0</b>	<b>0,0</b>	<b>0,0</b>	<b>0,5</b>	<b>0,0</b>		<b>0,0</b>	<b>0,0</b>
Anza	5,0					7,0	12,0	63,0	9,0	7,0	3,7
Caicedo						6,0	6,0	66,0	11,0	12,0	3,2
Dabeiba	15,0					70,0	85,0	840,0	12,0	35,0	37,1
San Jerónimo	10,0					40,0	50,0	800,0	20,0	40,0	21,2
Sopetrán						26,0	26,0	135,2	5,2	3,0	13,8
<b>Plátano Monocultivo</b>	<b>30,0</b>	<b>0,0</b>	<b>0,0</b>	<b>0,0</b>	<b>0,0</b>	<b>149,0</b>	<b>179,0</b>	<b>1.904,2</b>	<b>12,8</b>	<b>97,0</b>	<b>79,0</b>

Fuente: Evaluaciones Agrícolas por CONSENSO, UMATAS Municipales, Ministerio de Agricultura



...Continuación Evaluación Definitiva Cultivos Permanentes x Subregion

OCCIDENTE											
Municipio	Área Nueva	Área Renov.	Área Crto	Área Perdida	Área Errad.	Área Pdcción	Área Total	Vol.Prod. Ton.	Rto Prom.Ton /ha	Número Expl. Agrícolas	Empleo
Anza						110,0	110,0	385,0	3,5	400,0	11,0
Armenia						115,0	115,0	368,0	3,2		11,5
Buriticá						30,0	30,0	60,0	2,0	200,0	3,0
Caicedo						13,0	13,0	52,0	4,0	92,0	1,3
Cañasgordas			9,0			80,0	89,0	360,0	4,5	90,0	8,0
Ebéjico						1.520,0	1.520,0	7.600,0	5,0	780,0	152,0
Frontino	10,0			2,0	1,0	25,0	35,0	125,0	5,0		2,5
Heliconia	10,0		2,0	2,0		31,0	43,0	31,0	1,0	30,0	3,1
Liborina	2,0					35,0	37,0	105,0	3,0	30,0	3,5
Olaya	2,0					62,0	64,0	303,8	4,9	41,0	6,2
Peque						88,0	88,0	220,0	2,5	235,0	8,8
Sabanalarga				8,0		53,0	53,0	159,0	3,0	100,0	5,3
San Jerónimo				10,0	10,0	123,0	123,0	861,0	7,0	40,0	12,3
Santa Fe de Antioquia	2,0		23,5	5,0		11,5	37,0	34,5	3,0	210,0	1,2
Sopetrán						157,0	157,0	659,4	4,2	2.165,0	15,7
Uramita	5,0					70,0	75,0	210,0	3,0	30,0	7,0
<b>Plátano en Asocio</b>	<b>31,0</b>	<b>0,0</b>	<b>34,5</b>	<b>27,0</b>	<b>11,0</b>	<b>2.523,5</b>	<b>2.589,0</b>	<b>11.533,7</b>	<b>4,6</b>	<b>4.443,0</b>	<b>252,4</b>
Dabeiba	5,0					12,0	17,0	84,0	7,0	20,0	0,0
<b>Sacha Inchi</b>	<b>5,0</b>	<b>0,0</b>	<b>0,0</b>	<b>0,0</b>	<b>0,0</b>	<b>12,0</b>	<b>17,0</b>	<b>84,0</b>	<b>7,0</b>	<b>20,0</b>	<b>0,0</b>
Santa Fe de Antioquia						3,5	3,5	21,0	6,0		0,0
Sopetrán						8,0	8,0	32,0	4,0	25,0	0,0
<b>Tamarindo</b>	<b>0,0</b>	<b>0,0</b>	<b>0,0</b>	<b>0,0</b>	<b>0,0</b>	<b>11,5</b>	<b>11,5</b>	<b>53,0</b>	<b>4,6</b>	<b>25,0</b>	<b>0,0</b>
Abriaquí	2,0			3,0		5,0	7,0	100,0	20,0	23,0	3,0
Caicedo						8,0	8,0	144,0	18,0	6,0	4,7
Frontino						1,0	1,0	4,0	4,0		0,6
Giraldo	2,0			2,0		6,0	8,0	75,0	12,5	2,0	3,5
<b>Tomate de Árbol</b>	<b>4,0</b>	<b>0,0</b>	<b>0,0</b>	<b>5,0</b>	<b>0,0</b>	<b>20,0</b>	<b>24,0</b>	<b>323,0</b>	<b>16,2</b>	<b>31,0</b>	<b>11,8</b>
Sopetrán						31,0	31,0	418,5	13,5	53,0	38,8
<b>Zapote</b>	<b>0,0</b>	<b>0,0</b>	<b>0,0</b>	<b>0,0</b>	<b>0,0</b>	<b>31,0</b>	<b>31,0</b>	<b>418,5</b>	<b>13,5</b>	<b>53,0</b>	<b>38,8</b>
<b>Total Occidente</b>	<b>671,0</b>	<b>1.189,4</b>	<b>2.817,2</b>	<b>162,3</b>	<b>495,5</b>	<b>32.883,7</b>	<b>37.504,3</b>	<b>121.678,4</b>		<b>37.094,0</b>	<b>19.423,9</b>

Fuente: Evaluaciones Agrícolas por CONSENSO, UMATAS Municipales, Ministerio de Agricultura

...Continuación Evaluación Definitiva Cultivos Permanentes x Subregion

ORIENTE											
Municipio	Área Nueva	Área Renov.	Área Crto	Área Perdida	Área Errad.	Área Pdcción	Área Total	Vol.Prod. Ton.	Rto Prom.Ton /ha	Número Expl. Agrícolas	Empleo
El Carmen de Viboral			1,0			1,5	2,5	7,5	5,0	3,0	0,0
<b>Agraz - Mortiño</b>	<b>0,0</b>	<b>0,0</b>	<b>1,0</b>	<b>0,0</b>	<b>0,0</b>	<b>1,5</b>	<b>2,5</b>	<b>7,5</b>		<b>3,0</b>	<b>0,0</b>
Argelia	20,0		15,0			17,0	52,0	170,0	10,0	50,0	13,9
El Carmen de Viboral		1,0				41,0	42,0	820,0	20,0	65,0	33,6
Nariño			1,0			14,0	15,0	99,4	7,1	10,0	11,5
Sonsón	200,0					1.350,0	1.550,0	20.250,0	15,0	450,0	1.107,0
<b>Aguacate</b>	<b>220,0</b>	<b>1,0</b>	<b>16,0</b>	<b>0,0</b>	<b>0,0</b>	<b>1.422,0</b>	<b>1.659,0</b>	<b>21.339,4</b>		<b>575,0</b>	<b>1.166,0</b>
San Carlos						16,0	16,0	48,0	3,0	20,0	13,1
<b>Aguacate Choquete</b>	<b>0,0</b>	<b>0,0</b>	<b>0,0</b>	<b>0,0</b>	<b>0,0</b>	<b>16,0</b>	<b>16,0</b>	<b>48,0</b>		<b>20,0</b>	<b>13,1</b>
Guatapé				0,5		1,5	1,5	9,8	6,5	5,0	1,2
<b>Aguacate Fuerte</b>	<b>0,0</b>	<b>0,0</b>	<b>0,0</b>	<b>0,5</b>	<b>0,0</b>	<b>1,5</b>	<b>1,5</b>	<b>9,8</b>		<b>5,0</b>	<b>1,2</b>
Abejorral	20,0		40,0			446,0	506,0	8.474,0	19,0	590,0	365,7
Concepción						5,0	5,0	15,0	3,0	4,0	4,1
El Carmen de Viboral		10,0	23,0			47,0	80,0	940,0	20,0	75,0	38,5
El Peñol	50,0	18,0	95,0	10,0		456,0	619,0	5.472,0	12,0	250,0	373,9
El Retiro	15,0	7,0	182,0	10,0	35,0	373,0	577,0	7.460,0	20,0	180,0	305,9
El Santuario	8,0		22,0		4,0	187,0	217,0	1.122,0	6,0	36,0	153,3
Granada	15,0		80,0			27,0	122,0	202,5	7,5	17,0	22,1
Guarne	11,0		70,0		5,0	291,0	372,0	2.619,0	9,0	405,0	238,6
Guatapé					6,0	19,0	19,0	123,5	6,5	5,0	15,6
La Ceja	10,0		10,0			362,0	382,0	2.896,0	8,0		296,8
La Unión	2,0		2,0			30,5	34,5	244,0	8,0		25,0
Marinilla	50,0	0,5	32,0			214,5	297,0	1.501,5	7,0	190,0	175,9
Rionegro	20,0	15,0			5,0	160,0	195,0	1.600,0	10,0	131,0	131,2
San Vicente	305,0		70,0			225,0	600,0	2.362,5	10,5	600,0	184,5
<b>Aguacate Hass</b>	<b>506,0</b>	<b>50,5</b>	<b>626,0</b>	<b>20,0</b>	<b>55,0</b>	<b>2.843,0</b>	<b>4.025,5</b>	<b>35.032,0</b>		<b>2.483,0</b>	<b>2.331,3</b>
El Santuario				1,0	1,0	2,0	2,0	6,0	3,0	1,0	1,4
<b>Brevo</b>	<b>0,0</b>	<b>0,0</b>	<b>0,0</b>	<b>1,0</b>	<b>1,0</b>	<b>2,0</b>	<b>2,0</b>	<b>6,0</b>		<b>1,0</b>	<b>1,4</b>

Fuente: Evaluaciones Agrícolas por CONSENSO, UMATAS Municipales, Ministerio de Agricultura

...Continuación Evaluación Definitiva Cultivos Permanentes x Subregion

ORIENTE											
Municipio	Área Nueva	Área Renov.	Área Crto	Área Perdida	Área Errad.	Área Pdcción	Área Total	Vol.Prod. Ton.	Rto Prom.Ton /ha	Número Expl. Agrícolas	Empleo
Abejorral						5,0	5,0	2,0	0,4	12,0	1,8
Argelia	88,0		30,0			20,0	138,0	40,0	2,0	30,0	7,2
Cocorná		5,0				50,0	55,0	30,0	0,6	70,0	18,0
El Carmen de Viboral	2,0						2,0	0,0		4,0	0,0
Nariño			12,0	5,0		390,0	402,0	234,0	0,6	150,0	140,4
San Carlos	40,0		17,0			196,5	253,5	393,0	2,0	260,0	70,7
San Francisco	42,0	4,0	17,0	1,0		284,0	347,0	198,8	0,7	275,0	102,2
San Luis	30,0		33,0			246,0	309,0	98,4	0,4	400,0	88,6
San Rafael	7,0					37,0	44,0	29,6	0,8	37,0	13,3
Sonsón			20,0	6,0		69,0	89,0	62,1	0,9	69,0	24,8
<b>Cacao</b>	<b>209,0</b>	<b>9,0</b>	<b>129,0</b>	<b>12,0</b>	<b>0,0</b>	<b>1.297,5</b>	<b>1.644,5</b>	<b>1.087,9</b>		<b>1.307,0</b>	<b>467,1</b>
Abejorral	24,0	248,8				3.105,2	3.378,0	7.763,0	2,5	2.066,0	1.738,9
Alejandro	10,0	10,0	2,0			709,5	731,5	1.064,3	1,5	700,0	397,3
Argelia	153,0		70,0			1.045,0	1.268,0	3.135,0	3,0	1.090,0	585,2
Cocorná	2,0	21,0			288,0	474,0	497,0	521,4	1,1	786,0	265,4
Concepción	10,0	10,0				141,0	161,0	141,0	1,0	200,0	79,0
El Carmen de Viboral	15,0	10,0	10,0			136,0	171,0	244,8	1,8	235,0	76,2
El Peñol	20,0	10,0	8,0	3,0	5,0	262,0	300,0	471,6	1,8	283,0	146,7
El Retiro	8,0	17,0	8,0			176,0	209,0	264,0	1,5	237,0	98,6
Granada		4,0	24,0			223,0	251,0	223,0	1,0	125,0	124,9
Guatapé		2,0			0,7	14,3	16,3	42,9	3,0	18,0	8,0
La Ceja	8,0	12,0	14,0			410,0	444,0	492,0	1,2		229,6
Marinilla	5,0		5,0	3,0	3,0	62,0	72,0	62,0	1,0	55,0	34,7
Nariño	200,0	200,0	220,0		30,0	1.164,0	1.784,0	1.978,8	1,7	1.351,0	651,8
San Carlos	50,0	10,0	2,2			779,7	841,9	2.339,1	3,0	950,0	436,6
San Francisco	22,0	3,0	16,0	0,5		269,5	310,5	296,5	1,1	405,0	150,9
San Luis	10,0		1,0			299,0	310,0	747,5	2,5	330,0	167,4
San Rafael	34,4	51,6				808,4	894,4	485,0	0,6	1.002,0	452,7
San Vicente	16,0		13,0			46,0	75,0	73,6	1,6	79,0	25,8
Sonsón	150,0		200,0		150,0	3.535,0	3.885,0	5.656,0	1,6	3.267,0	1.979,6
<b>Café</b>	<b>737,4</b>	<b>609,4</b>	<b>593,2</b>	<b>6,5</b>	<b>476,7</b>	<b>13.659,6</b>	<b>15.599,6</b>	<b>26.001,4</b>		<b>13.179,0</b>	<b>7.649,4</b>
El Retiro	3,0					9,0	12,0	108,0	12,0	7,0	12,6
La Ceja						5,0	5,0	90,0	18,0		7,0
Sonsón	8,0					28,0	28,0	980,0	35,0	30,0	39,2
<b>Cebolla Junca</b>	<b>11,0</b>	<b>0,0</b>	<b>0,0</b>	<b>0,0</b>	<b>0,0</b>	<b>42,0</b>	<b>45,0</b>	<b>1.178,0</b>		<b>37,0</b>	<b>58,8</b>
Sonsón	10,0					24,0	24,0	1.200,0	50,0	18,0	0,0
<b>Cebollin</b>	<b>10,0</b>	<b>0,0</b>	<b>0,0</b>	<b>0,0</b>	<b>0,0</b>	<b>24,0</b>	<b>24,0</b>	<b>1.200,0</b>		<b>18,0</b>	<b>0,0</b>

Fuente: Evaluaciones Agrícolas por CONSENSO, UMATAS Municipales, Ministerio de Agricultura

...Continuación Evaluación Definitiva Cultivos Permanentes x Subregion

ORIENTE											
Municipio	Área Nueva	Área Renov.	Área Crto	Área Perdida	Área Errad.	Área Pdcción	Área Total	Vol.Prod. Ton.	Rto Prom.Ton /ha	Número Expl. Agrícolas	Empleo
Abejorral			5,0			210,0	215,0	1.155,0	5,5	25,0	210,0
Alejandro	20,0					207,0	227,0	1.345,5	6,5	50,0	207,0
Argelia	5,0					100,0	105,0	400,0	4,0	38,0	100,0
Cocorná		20,0			100,0	691,0	711,0	3.247,7	4,7	720,0	691,0
Concepción	1,0					130,0	131,0	390,0	3,0	200,0	130,0
El Carmen de Viboral						133,0	133,0	332,5	2,5	200,0	133,0
Granada		1,0				417,0	418,0	1.459,5	3,5	250,0	417,0
Nariño					10,0	1.063,0	1.063,0	4.145,7	3,9	1.074,0	1.063,0
San Carlos	10,0	5,0				928,0	943,0	4.640,0	5,0	150,0	928,0
San Francisco	3,0	0,5	1,0			59,0	63,5	123,9	2,1	48,0	59,0
San Luis						336,0	336,0	1.008,0	3,0	56,0	336,0
San Rafael						604,0	604,0	2.416,0	4,0	30,0	604,0
Sonsón	10,0					653,0	663,0	2.938,5	4,5	127,0	653,0
<b>Caña</b>	<b>49,0</b>	<b>26,5</b>	<b>6,0</b>	<b>0,0</b>	<b>110,0</b>	<b>5.531,0</b>	<b>5.612,5</b>	<b>23.602,3</b>		<b>2.968,0</b>	<b>5.531,0</b>
Alejandro			5,0			5,0	5,0	10,5	2,1	12,0	2,1
Concepción			5,0		5,0	15,0	20,0	15,0	1,0	50,0	6,3
Guarne						3,0	3,0	3,0	1,0	15,0	1,3
San Luis			52,0				52,0	0,0		4,0	0,0
San Rafael						18,0	18,0	21,6	1,2	14,0	7,6
San Vicente			112,0			75,0	187,0	150,0	2,0	320,0	31,5
<b>Fique</b>	<b>0,0</b>	<b>0,0</b>	<b>169,0</b>	<b>0,0</b>	<b>5,0</b>	<b>116,0</b>	<b>285,0</b>	<b>200,1</b>		<b>415,0</b>	<b>48,7</b>
El Carmen de Viboral						11,5	11,5	0,0		18,0	195,5
<b>Flores</b>	<b>0,0</b>	<b>0,0</b>	<b>0,0</b>	<b>0,0</b>	<b>0,0</b>	<b>11,5</b>	<b>11,5</b>	<b>0,0</b>		<b>18,0</b>	<b>195,5</b>
El Retiro	0,5					8,1	8,6	0,0		15,0	137,7
<b>Flores (Anturio)</b>	<b>0,5</b>	<b>0,0</b>	<b>0,0</b>	<b>0,0</b>	<b>0,0</b>	<b>8,1</b>	<b>8,6</b>	<b>0,0</b>		<b>15,0</b>	<b>137,7</b>
El Carmen de Viboral						195,0	200,0	0,0		60,0	3.315,0
<b>Flores (Pompon - Crisan)</b>	<b>0,0</b>	<b>0,0</b>	<b>0,0</b>	<b>0,0</b>	<b>0,0</b>	<b>195,0</b>	<b>200,0</b>	<b>0,0</b>		<b>60,0</b>	<b>3.315,0</b>

Fuente: Evaluaciones Agrícolas por CONSENSO, UMATAS Municipales, Ministerio de Agricultura

...Continuación Evaluación Definitiva Cultivos Permanentes x Subregion

ORIENTE											
Municipio	Área Nueva	Área Renov.	Área Crto	Área Perdida	Área Errad.	Área Pdcción	Área Total	Vol.Prod. Ton.	Rto Prom.Ton /ha	Número Expl. Agrícolas	Empleo
Abejorral	10,0					120,0	130,0	0,0		30,0	2.040,0
El Carmen de Viboral	2,0			1,0		648,0	650,0	0,0		360,0	11.016,0
El Retiro	19,0	8,0		8,0		28,0	54,0	0,0		65,0	476,0
Guarne	18,0					18,0	18,0	0,0		20,0	306,0
La Ceja	50,0					380,3	430,3	0,0			6.465,1
La Unión	45,0					152,0	197,0	0,0			2.584,0
Marinilla	8,0					22,0	30,0	0,0		185,0	374,0
Rionegro	18,0	12,0				115,0	145,0	0,0		193,0	1.955,0
San Vicente	5,0				1,0	76,0	81,0	0,0		65,0	1.292,0
Sonsón	10,0					68,0	68,0	0,0		40,0	1.156,0
<b>Flores (Hortensias)</b>	<b>185,0</b>	<b>20,0</b>	<b>0,0</b>	<b>9,0</b>	<b>1,0</b>	<b>1.627,3</b>	<b>1.803,3</b>	<b>0,0</b>		<b>958,0</b>	<b>27.664,1</b>
El Carmen de Viboral	25,0	50,0				65,0	100,0	2.600,0	40,0	95,0	210,0
El Retiro	1,0					1,5	2,5	72,0	48,0	2,0	4,8
Guarne	6,0	3,0		2,0		9,0	9,0	342,0	38,0	12,0	29,1
La Unión	40,0			14,0		177,0	217,0	7.965,0	45,0		571,7
Rionegro	4,0					26,0	30,0	2.340,0	90,0		84,0
San Vicente				3,0		8,0	8,0	320,0	40,0	20,0	25,8
<b>Fresa</b>	<b>76,0</b>	<b>53,0</b>	<b>0,0</b>	<b>19,0</b>	<b>0,0</b>	<b>286,5</b>	<b>366,5</b>	<b>13.639,0</b>		<b>129,0</b>	<b>925,4</b>
El Carmen de Viboral			1,0	1,0		4,0	4,0	40,0	10,0	6,0	2,8
El Santuario	4,0			2,0		16,0	16,0	240,0	15,0	11,0	11,4
Sonsón	55,0	12,0				26,0	93,0	650,0	25,0	18,0	18,5
<b>Granadilla</b>	<b>59,0</b>	<b>12,0</b>	<b>1,0</b>	<b>3,0</b>	<b>0,0</b>	<b>46,0</b>	<b>113,0</b>	<b>930,0</b>		<b>35,0</b>	<b>32,7</b>
Sonsón	60,0		5,0				65,0	0,0		38,0	0,0
<b>Guanábana</b>	<b>60,0</b>	<b>0,0</b>	<b>5,0</b>	<b>0,0</b>	<b>0,0</b>	<b>0,0</b>	<b>65,0</b>	<b>0,0</b>		<b>38,0</b>	<b>0,0</b>
Cocorná				60,0		120,0	120,0	960,0	8,0	150,0	52,8
<b>Guayaba</b>	<b>0,0</b>	<b>0,0</b>	<b>0,0</b>	<b>60,0</b>	<b>0,0</b>	<b>120,0</b>	<b>120,0</b>	<b>960,0</b>		<b>150,0</b>	<b>52,8</b>
El Carmen de Viboral						1,5	1,5	22,5	15,0	3,0	0,7
<b>Guayaba Manzana</b>	<b>0,0</b>	<b>0,0</b>	<b>0,0</b>	<b>0,0</b>	<b>0,0</b>	<b>1,5</b>	<b>1,5</b>	<b>22,5</b>		<b>3,0</b>	<b>0,7</b>
El Carmen de Viboral						8,0	8,0	112,0	14,0	14,0	4,8
El Peñol	50,0	10,0	35,0	15,0	10,0	208,0	303,0	5.200,0	25,0	240,0	124,8
El Retiro						33,8	33,8	338,0	10,0	25,0	20,3
Granada	1,0					5,0	6,0	75,0	15,0	8,0	3,0
Guarne	14,0		5,0			8,0	14,0	144,0	18,0	24,0	4,8
San Vicente	2,0					29,0	31,0	406,0	14,0	25,0	17,4
Sonsón	3,0					18,0	19,0	270,0	15,0	26,0	10,8
<b>Gulupa</b>	<b>70,0</b>	<b>10,0</b>	<b>40,0</b>	<b>15,0</b>	<b>10,0</b>	<b>309,8</b>	<b>414,8</b>	<b>6.545,0</b>		<b>362,0</b>	<b>185,9</b>

Fuente: Evaluaciones Agrícolas por CONSENSO, UMATAS Municipales, Ministerio de Agricultura

...Continuación Evaluación Definitiva Cultivos Permanentes x Subregion

ORIENTE											
Municipio	Área Nueva	Área Renov.	Área Crto	Área Perdida	Área Errad.	Área Pdcción	Área Total	Vol.Prod. Ton.	Rto Prom.Ton /ha	Número Expl. Agrícolas	Empleo
Sonsón						94,0	94,0	2.350,0	25,0	242,0	28,2
<b>Higo</b>	<b>0,0</b>	<b>0,0</b>	<b>0,0</b>	<b>0,0</b>	<b>0,0</b>	<b>94,0</b>	<b>94,0</b>	<b>2.350,0</b>		<b>242,0</b>	<b>28,2</b>
El Carmen de Viboral	0,5		1,5			3,5	5,5	84,0	24,0	10,0	1,1
<b>Lima Acida Tahití</b>	<b>0,5</b>	<b>0,0</b>	<b>1,5</b>	<b>0,0</b>	<b>0,0</b>	<b>3,5</b>	<b>5,5</b>	<b>84,0</b>		<b>10,0</b>	<b>1,1</b>
Cocorná	5,0					20,0	25,0	160,0	8,0	90,0	6,0
El Carmen de Viboral						61,0	61,0	1.098,0	18,0	75,0	18,3
San Francisco	1,0		1,0	0,2		14,8	16,8	72,5	4,9	145,0	4,4
<b>Limón Mandarino</b>	<b>6,0</b>	<b>0,0</b>	<b>1,0</b>	<b>0,2</b>	<b>0,0</b>	<b>95,8</b>	<b>102,8</b>	<b>1.330,5</b>		<b>310,0</b>	<b>28,7</b>
Abejorral					20,0	25,0	25,0	125,0	5,0	10,0	17,5
Concepción	5,0				10,0	15,0	20,0	240,0	16,0	12,0	10,5
El Peñol	30,0		15,0	5,0	5,0	47,0	77,0	846,0	18,0	45,0	32,9
El Retiro	2,0					4,0	6,5	34,4	8,6	5,0	2,8
El Santuario	2,0			1,0		3,0	5,0	21,0	7,0	6,0	2,1
La Ceja					0,5		0,0	0,0			0,0
<b>Lulo</b>	<b>39,0</b>	<b>0,0</b>	<b>15,0</b>	<b>6,0</b>	<b>35,5</b>	<b>94,0</b>	<b>133,5</b>	<b>1.266,4</b>		<b>78,0</b>	<b>65,8</b>
Cocorná						10,0	10,0	100,0	10,0	50,0	12,5
<b>Mandarina Oneco</b>	<b>0,0</b>	<b>0,0</b>	<b>0,0</b>	<b>0,0</b>	<b>0,0</b>	<b>10,0</b>	<b>10,0</b>	<b>100,0</b>		<b>50,0</b>	<b>12,5</b>
Nariño						3,0	3,0	45,0	15,0	3,0	3,8
Sonsón	4,0			10,0	13,0	8,0	12,0	144,0	18,0	18,0	10,0
<b>Maracuyá</b>	<b>4,0</b>	<b>0,0</b>	<b>0,0</b>	<b>10,0</b>	<b>13,0</b>	<b>11,0</b>	<b>15,0</b>	<b>189,0</b>		<b>21,0</b>	<b>13,8</b>
Abejorral					5,0	6,0	6,0	48,0	8,0	7,0	10,8
El Carmen de Viboral						8,0	8,0	112,0	14,0		14,4
El Peñol	15,0	30,0		15,0	18,0	170,0	215,0	2.550,0	15,0	190,0	306,0
El Retiro	7,0	5,0		3,0		25,0	37,0	455,0	18,2	64,0	45,0
El Santuario	3,0			2,0		25,0	25,0	200,0	8,0	19,0	45,0
Granada	1,0	3,0				139,0	143,0	973,0	7,0	237,0	250,2
Guarne		32,0		20,0	75,0	67,0	97,0	938,0	14,0	76,0	120,6
La Ceja	15,0					25,0	40,0	237,5	9,5		45,0
La Unión	5,0					61,0	66,0	457,5	7,5		109,8
Marinilla	4,0	2,0		6,0	27,0	89,0	98,0	712,0	8,0	85,0	160,2
Rionegro					11,0	19,0	19,0	228,0	12,0	68,0	34,2
San Vicente	5,0					102,0	107,0	1.020,0	10,0	110,0	183,6
<b>Mora</b>	<b>55,0</b>	<b>72,0</b>	<b>0,0</b>	<b>46,0</b>	<b>136,0</b>	<b>736,0</b>	<b>861,0</b>	<b>7.931,0</b>		<b>856,0</b>	<b>1.324,8</b>
Sonsón						300,0	300,0	1.050,0	3,5	2,0	90,0
<b>Palma de Aceite</b>	<b>0,0</b>	<b>0,0</b>	<b>0,0</b>	<b>0,0</b>	<b>0,0</b>	<b>300,0</b>	<b>300,0</b>	<b>1.050,0</b>		<b>2,0</b>	<b>90,0</b>

Fuente: Evaluaciones Agrícolas por CONSENSO, UMATAS Municipales, Ministerio de Agricultura

...Continuación Evaluación Definitiva Cultivos Permanentes x Subregion

ORIENTE											
Municipio	Área Nueva	Área Renov.	Área Crto	Área Perdida	Área Errad.	Área Pdcción	Área Total	Vol.Prod. Ton.	Rto Prom.Ton /ha	Número Expl. Agrícolas	Empleo
Guarne	30,0						30,0	0,0		45,0	0,0
<b>Penca Sabila</b>	<b>30,0</b>	<b>0,0</b>	<b>0,0</b>	<b>0,0</b>	<b>0,0</b>	<b>0,0</b>	<b>30,0</b>	<b>0,0</b>		<b>45,0</b>	<b>0,0</b>
Abejorral						2.031,0	2.031,0	9.139,5	4,5	900,0	203,1
Alejandría	30,0					75,0	105,0	217,5	2,9	250,0	7,5
Argelia	5,0					10,0	20,0	30,0	3,0	35,0	1,0
Cocorná		10,0		10,0	50,0	407,0	417,0	2.645,5	6,5	800,0	40,7
El Carmen de Viboral						12,0	12,0	120,0	10,0	100,0	1,2
El Retiro	3,0	2,0				25,0	38,0	55,0	2,2	180,0	2,5
Granada						28,0	28,0	100,8	3,6	230,0	2,8
La Ceja	3,0					1,0	4,0	5,0	5,0		0,1
Nariño	10,0					209,0	219,0	418,0	2,0	800,0	20,9
San Carlos						481,2	481,2	1.443,6	3,0	60,0	48,1
San Francisco	1,6	2,0		1,0	3,0	83,7	87,3	284,6	3,4	610,0	8,4
San Luis	5,0						5,0	0,0			0,0
San Rafael						40,0	40,0	160,0	4,0	20,0	4,0
Sonsón	150,0		80,0	5,0	150,0	1.721,0	1.951,0	12.907,5	7,5	2.857,0	172,1
<b>Plátano en Asocio</b>	<b>207,6</b>	<b>14,0</b>	<b>80,0</b>	<b>16,0</b>	<b>203,0</b>	<b>5.123,9</b>	<b>5.438,5</b>	<b>27.527,0</b>		<b>6.842,0</b>	<b>512,4</b>
Alejandría	5,0					3,0	8,0	12,3	4,1	15,0	0,0
San Francisco	2,0					10,0	12,0	10,0	1,0	14,0	0,0
San Luis	1,0			2,0		19,0	19,0	19,0	1,0	4,0	0,0
<b>Sacha Inchi</b>	<b>8,0</b>	<b>0,0</b>	<b>0,0</b>	<b>2,0</b>	<b>0,0</b>	<b>32,0</b>	<b>39,0</b>	<b>41,3</b>		<b>33,0</b>	<b>0,0</b>
Abejorral					67,0	100,0	100,0	2.500,0	25,0	20,0	59,0
Concepción						143,0	143,0	3.575,0	25,0	12,0	84,4
El Carmen de Viboral	2,0		2,0			5,0	9,0	150,0	30,0	15,0	3,0
El Peñol	10,0			5,0	3,0	60,0	70,0	1.200,0	20,0	80,0	35,4
El Retiro	2,0			3,0		4,0	6,0	100,0	25,0	15,0	2,4
El Santuario	10,0				3,0	37,0	47,0	555,0	15,0	13,0	21,8
La Ceja	3,0					7,0	10,0	175,0	25,0		4,1
La Unión	9,0					54,0	63,0	135,0	2,5		31,9
Marinilla	5,0			2,0	12,0	76,0	81,0	912,0	12,0	75,0	44,8
Rionegro	6,0				3,0	17,0	23,0	544,0	32,0	49,0	10,0
San Vicente	5,0					225,0	230,0	4.950,0	22,0	120,0	132,8
Sonsón	50,0				55,0	96,0	106,0	2.880,0	30,0	32,0	56,6
<b>Tomate de Árbol</b>	<b>102,0</b>	<b>0,0</b>	<b>2,0</b>	<b>10,0</b>	<b>143,0</b>	<b>824,0</b>	<b>888,0</b>	<b>17.676,0</b>	<b>263,5</b>	<b>431,0</b>	<b>486,2</b>
<b>Total Oriente</b>	<b>2.645,0</b>	<b>877,4</b>	<b>1.685,7</b>	<b>236,2</b>	<b>1.189,2</b>	<b>34.886,0</b>	<b>39.938,6</b>	<b>191.354,1</b>		<b>31.699,0</b>	<b>52.341,1</b>

Fuente: Evaluaciones Agrícolas por CONSENSO, UMATAS Municipales, Ministerio de Agricultura

...Continuación Evaluación Definitiva Cultivos Permanentes x Subregion

SUROESTE											
Municipio	Área Nueva	Área Renov.	Área Crto	Área Perdida	Área Errad.	Área Pdcción	Área Total	Vol.Prod. Ton.	Rto Prom.Ton /ha	Número Expl. Agrícolas	Empleo
Jardín			18,0			78,0	96,0	936,0	12,0		64,0
Montebello	8,0		50,0	3,0	2,0	35,0	93,0	245,0	7,0	260,0	28,7
Santa Bárbara			25,0			685,0	710,0	4.110,0	6,0	600,0	561,7
Támesis	8,0		2,0			60,3	70,3	482,4	8,0	18,0	49,4
Tarso	2,0					31,4	33,4	188,4	6,0	12,0	25,7
Titiribí						3,5	3,5	19,3	5,5	14,0	2,9
Urrao						10,0	10,0	330,0	33,0		8,2
<b>Aguacate</b>	<b>18,0</b>	<b>0,0</b>	<b>95,0</b>	<b>3,0</b>	<b>2,0</b>	<b>903,2</b>	<b>1.016,2</b>	<b>6.311,1</b>	<b>7,0</b>	<b>904,0</b>	<b>740,6</b>
Amagá						129,0	129,0	1.290,0	10,0	3,0	105,8
Angelópolis						28,0	28,0	140,0	5,0	14,0	23,0
Betania	12,5					12,5	12,5	0,0			0,0
Betulia	10,0		20,0			54,0	84,0	540,0	10,0	22,0	44,3
Caramanta	1,0		4,0	1,0	2,0	5,0	10,0	50,0	10,0	7,0	4,1
Concordia			7,0			8,0	15,0	120,0	15,0	25,0	6,6
Fredonia			1,0			49,0	50,0	294,0	6,0	200,0	40,2
Jericó	200,0		36,0			90,0	326,0	900,0	10,0	20,0	73,8
Salgar	25,0	8,0	10,0			87,0	129,9	1.044,0	12,0	19,0	71,3
Urrao	338,0		538,0			1.606,0	2.480,0	57.816,0	36,0		1.316,9
Venecia					5,0	17,0	17,0	76,5	4,5	6,0	13,9
<b>Aguacate Hass</b>	<b>586,5</b>	<b>8,0</b>	<b>616,0</b>	<b>1,0</b>	<b>7,0</b>	<b>2.073,0</b>	<b>3.281,4</b>	<b>62.270,5</b>	<b>30,0</b>	<b>316,0</b>	<b>1.699,9</b>
Hispania				1,0	2,0	3,0	3,0	18,6	6,2	11,0	2,5
Valparaíso	2,0					24,0	26,0	288,0	12,0	8,0	19,7
<b>Aguacate Lorena</b>	<b>2,0</b>	<b>0,0</b>	<b>0,0</b>	<b>1,0</b>	<b>2,0</b>	<b>27,0</b>	<b>29,0</b>	<b>306,6</b>	<b>11,4</b>	<b>19,0</b>	<b>22,1</b>
Betania			5,0			7,0	12,0	91,0	13,0	10,0	3,7
Caramanta	9,0	3,0	16,0			87,0	115,0	1.044,0	12,0	105,0	46,1
Concordia	10,0	10,0	24,0		3,0	36,0	80,0	288,0	8,0	50,0	19,1
Jardín						329,0	329,0	3.948,0	12,0		174,4
Montebello						17,0	17,0	68,0	4,0	22,0	9,0
Salgar	8,0					37,5	45,5	168,8	4,5	27,0	19,9
<b>Banano Criollo</b>	<b>27,0</b>	<b>13,0</b>	<b>45,0</b>	<b>0,0</b>	<b>3,0</b>	<b>513,5</b>	<b>598,5</b>	<b>5.607,8</b>	<b>10,9</b>	<b>214,0</b>	<b>272,2</b>
Andes	15,0	5,0		73,0		1.012,0	1.032,0	35.420,0	35,0	550,0	344,1
Ciudad Bolívar	20,0					21,0	41,0	840,0	40,0	6,0	7,1
Jardín						40,0	40,0	1.760,0	44,0		13,6
Salgar	32,0					37,5	69,5	1.425,0	38,0	32,0	12,8
Urrao	35,0						35,0	0,0		5,0	0,0
<b>Banano Monocultivo</b>	<b>102,0</b>	<b>5,0</b>	<b>0,0</b>	<b>73,0</b>	<b>0,0</b>	<b>1.110,5</b>	<b>1.217,5</b>	<b>39.445,0</b>	<b>35,5</b>	<b>593,0</b>	<b>377,6</b>

Fuente: Evaluaciones Agrícolas por CONSENSO, UMATAS Municipales, Ministerio de Agricultura



...Continuación Evaluación Definitiva Cultivos Permanentes x Subregion

SUROESTE											
Municipio	Área Nueva	Área Renov.	Área Crto	Área Perdida	Área Errad.	Área Pdcción	Área Total	Vol.Prod. Ton.	Rto Prom.Ton /ha	Número Expl. Agrícolas	Empleo
Betulia						7,0	7,0	2,8	0,4		2,5
Concordia	10,0	5,0		5,0		10,0	25,0	5,0	0,5	1,0	3,6
Santa Bárbara			20,0			90,0	110,0	135,0	1,5	15,0	32,4
Támesis			10,0			181,5	191,5	108,9	0,6	50,0	65,3
Tarso			5,0			38,3	43,3	68,9	1,8	7,0	13,8
Titiribí	1,0			8,0		13,5	14,5	10,8	0,8	50,0	4,9
Valparaíso	2,0					6,0	8,0	7,2	1,2	6,0	2,2
<b>Cacao</b>	<b>13,0</b>	<b>5,0</b>	<b>35,0</b>	<b>13,0</b>	<b>0,0</b>	<b>346,3</b>	<b>399,3</b>	<b>338,6</b>	<b>1,0</b>	<b>129,0</b>	<b>124,7</b>
Amagá	5,0	60,0	28,0		5,0	614,0	707,0	1.043,8	1,7	483,0	343,8
Andes	46,0	1.016,0	1.365,0	7,0		7.985,0	10.412,0	11.977,5	1,5	8.060,0	4.471,6
Angelópolis	2,0		2,0			675,0	679,0	945,0	1,4	450,0	378,0
Betania			967,0			5.485,0	6.452,0	9.873,0	1,8	1.352,0	3.071,6
Betulia	20,0	600,0	708,0		76,0	5.202,0	6.530,0	9.363,6	1,8	3.854,0	2.913,1
Caramanta	10,0	120,0	68,0		20,0	596,0	794,0	953,6	1,6	726,0	333,8
Ciudad Bolívar	31,0	1.163,0	1.456,0			7.418,0	10.068,0	13.352,4	1,8	2.774,0	4.154,1
Concordia		500,0	950,0			6.030,4	7.480,4	15.076,0	2,5	2.011,0	3.377,0
Fredonia		134,0				2.281,0	2.415,0	3.421,5	1,5	1.687,0	1.277,4
Hispania	12,0	45,0	200,0	22,0	136,0	820,0	1.077,0	1.435,0	1,8	287,0	459,2
Jardín	10,0	20,0	105,0			2.316,0	2.451,0	3.474,0	1,5		1.297,0
Jericó	5,0	90,0			131,0	1.377,0	1.472,0	2.065,5	1,5	1.023,0	771,1
Montebello	14,0	120,0	50,0			1.558,0	1.742,0	1.713,8	1,1	1.233,0	872,5
Pueblo Rico	54,0	467,0	154,0			1.167,0	1.842,0	1.983,9	1,7	1.432,0	653,5
Salgar	45,6	898,0	45,0			6.871,0	7.859,6	16.490,4	2,4		3.847,8
Santa Bárbara			150,0			2.239,0	2.389,0	2.910,7	1,3	1.609,0	1.253,8
Támesis	10,0					1.885,0	1.895,0	2.450,5	1,3	2.150,0	1.055,6
Tarso	6,0	81,3	127,0		41,0	859,5	1.073,8	1.289,3	1,5	565,0	481,3
Titiribí	2,0	40,0	48,0		23,0	434,0	524,0	781,2	1,8	603,0	243,0
Urrao	18,5					991,5	1.010,0	1.189,8	1,2		555,2
Valparaíso	6,0	54,0				523,0	583,0	679,9	1,3		292,9
Venecia	5,0	6,0	134,0		5,0	617,0	762,0	1.234,0	2,0	540,0	345,5
<b>Café</b>	<b>302,1</b>	<b>5.414,3</b>	<b>6.557,0</b>	<b>29,0</b>	<b>437,0</b>	<b>57.944,4</b>	<b>70.217,8</b>	<b>103.704,4</b>	<b>1,8</b>	<b>30.839,0</b>	<b>32.448,9</b>

Fuente: Evaluaciones Agrícolas por CONSENSO, UMATAS Municipales, Ministerio de Agricultura

...Continuación Evaluación Definitiva Cultivos Permanentes x Subregion

SUROESTE											
Municipio	Área Nueva	Área Renov.	Área Crto	Área Perdida	Área Errad.	Área Pdcción	Área Total	Vol.Prod. Ton.	Rto Prom.Ton /ha	Número Expl. Agrícolas	Empleo
Amagá	3,0	1,0	1,0	1,0		70,0	75,0	203,0	2,9	48,0	70,0
Andes						280,0	280,0	1.960,0	7,0	8,0	280,0
Angelópolis	1,0		1,0			66,0	68,0	277,2	4,2	24,0	66,0
Betania						8,0	8,0	25,6	3,2	2,0	8,0
Betulia			6,0			104,0	110,0	832,0	8,0	6,0	104,0
Caramanta	8,0	4,0	20,0	2,0		236,0	268,0	1.416,0	6,0	105,0	236,0
Ciudad Bolívar		10,0				37,0	37,0	333,0	9,0	3,0	37,0
Concordia			15,0	5,0	5,0	150,0	165,0	1.050,0	7,0	50,0	150,0
Fredonia		10,0				66,0	76,0	396,0	6,0	30,0	66,0
Hispania	7,0				2,0	22,0	29,0	103,4	4,7	5,0	22,0
Jardín	20,0					83,0	103,0	747,0	9,0		83,0
Montebello						11,0	11,0	55,0	5,0	7,0	11,0
Pueblo Rico	5,0					179,0	184,0	716,0	4,0	25,0	179,0
Salgar	6,0		15,0				21,0	0,0		25,0	0,0
Santa Bárbara			30,0			300,0	330,0	1.800,0	6,0	80,0	300,0
Támesis						149,2	149,2	522,2	3,5	30,0	149,2
Tarso	2,0					30,0	32,0	180,0	6,0	10,0	30,0
Titiribí						110,0	110,0	495,0	4,5	40,0	110,0
Urrao			0,5			946,0	946,5	2.175,8	2,3		946,0
Valparaíso						102,0	102,0	510,0	5,0	11,0	102,0
<b>Caña</b>	<b>52,0</b>	<b>25,0</b>	<b>88,5</b>	<b>8,0</b>	<b>7,0</b>	<b>2.949,2</b>	<b>3.104,7</b>	<b>13.797,2</b>	<b>4,7</b>	<b>509,0</b>	<b>2.949,2</b>
Caramanta					5,0	25,0	25,0	37,5	1,5	14,0	21,5
Jericó				15,0		25,0	25,0	25,0	1,0	8,0	21,5
Tarso						20,0	20,0	14,0	0,7	2,0	17,2
<b>Cardamomo</b>	<b>0,0</b>	<b>0,0</b>	<b>0,0</b>	<b>15,0</b>	<b>5,0</b>	<b>70,0</b>	<b>70,0</b>	<b>76,5</b>	<b>1,1</b>	<b>24,0</b>	<b>60,2</b>
Jardín						2,0	2,0	16,0	8,0	2,0	2,8
Santa Bárbara						6,0	7,0	72,0	12,0	22,0	8,4
Urrao						2,0	2,0	44,0	22,0		2,8
<b>Cebolla Junca</b>	<b>0,0</b>	<b>0,0</b>	<b>0,0</b>	<b>0,0</b>	<b>0,0</b>	<b>10,0</b>	<b>11,0</b>	<b>132,0</b>	<b>13,2</b>	<b>24,0</b>	<b>14,0</b>
Montebello	5,0					100,0	105,0	1.100,0	11,0	350,0	70,0
Santa Bárbara						833,0	833,0	5.831,0	7,0	450,0	583,1
<b>Cítricos</b>	<b>5,0</b>	<b>0,0</b>	<b>0,0</b>	<b>0,0</b>	<b>0,0</b>	<b>933,0</b>	<b>938,0</b>	<b>6.931,0</b>	<b>7,4</b>	<b>800,0</b>	<b>653,1</b>
Betulia				10,0			0,0	0,0			0,0
<b>Curuba</b>	<b>0,0</b>	<b>0,0</b>	<b>0,0</b>	<b>10,0</b>	<b>0,0</b>	<b>0,0</b>	<b>0,0</b>	<b>0,0</b>	<b>#¡DIV/0!</b>	<b>0,0</b>	<b>0,0</b>
Santa Bárbara						15,0	15,0	22,5	1,5	15,0	6,3
Urrao						156,7	156,7	250,7	1,6		65,8
<b>Fique</b>	<b>0,0</b>	<b>0,0</b>	<b>0,0</b>	<b>0,0</b>	<b>0,0</b>	<b>171,7</b>	<b>171,7</b>	<b>273,2</b>	<b>1,6</b>	<b>15,0</b>	<b>72,1</b>

Fuente: Evaluaciones Agrícolas por CONSENSO, UMATAS Municipales, Ministerio de Agricultura

...Continuación Evaluación Definitiva Cultivos Permanentes x Subregion

SUROESTE											
Municipio	Área Nueva	Área Renov.	Área Crto	Área Perdida	Área Errad.	Área Pdcción	Área Total	Vol.Prod. Ton.	Rto Prom.Ton /ha	Número Expl. Agrícolas	Empleo
Urrao						1,5	1,5	45,0	30,0		4,8
<b>Fresa</b>	<b>0,0</b>	<b>0,0</b>	<b>0,0</b>	<b>0,0</b>	<b>0,0</b>	<b>1,5</b>	<b>1,5</b>	<b>45,0</b>	<b>30,0</b>	<b>0,0</b>	<b>4,8</b>
Betulia						15,0	15,0	150,0	10,0	7,0	10,7
Caramanta					1,0	9,0	9,0	108,0	12,0	8,0	6,4
Concordia			5,0	5,0	10,0	13,0	18,0	130,0	10,0	15,0	9,2
Urrao	6,0				4,0	55,0	61,0	1.650,0	30,0		39,1
<b>Granadilla</b>	<b>6,0</b>	<b>0,0</b>	<b>5,0</b>	<b>5,0</b>	<b>15,0</b>	<b>92,0</b>	<b>103,0</b>	<b>2.038,0</b>	<b>22,2</b>	<b>30,0</b>	<b>65,3</b>
Santa Bárbara						70,0	70,0	140,0	2,0	40,0	46,2
Valparaíso	3,0					13,0	16,0	390,0	30,0	8,0	8,6
<b>Guanábana</b>	<b>3,0</b>	<b>0,0</b>	<b>0,0</b>	<b>0,0</b>	<b>0,0</b>	<b>83,0</b>	<b>86,0</b>	<b>530,0</b>	<b>6,4</b>	<b>48,0</b>	<b>54,8</b>
Urrao						10,5	10,5	84,0	8,0		4,6
<b>Guayaba</b>	<b>0,0</b>	<b>0,0</b>	<b>0,0</b>	<b>0,0</b>	<b>0,0</b>	<b>10,5</b>	<b>10,5</b>	<b>84,0</b>	<b>8,0</b>	<b>0,0</b>	<b>4,6</b>
Betania					3,5		0,0	0,0			0,0
<b>Guayaba Manzana</b>	<b>0,0</b>	<b>0,0</b>	<b>0,0</b>	<b>0,0</b>	<b>3,5</b>	<b>0,0</b>	<b>0,0</b>	<b>0,0</b>	<b>#¡DIV/0!</b>	<b>0,0</b>	<b>0,0</b>
Andes	5,0					22,0	27,0	660,0	30,0	7,0	13,2
Jericó						91,0	91,0	2.275,0	25,0	6,0	51,6
Urrao	48,0				4,0	86,0	134,0	2.580,0	30,0		54,6
<b>Gulupa</b>	<b>53,0</b>	<b>0,0</b>	<b>0,0</b>	<b>0,0</b>	<b>4,0</b>	<b>199,0</b>	<b>252,0</b>	<b>5.515,0</b>	<b>27,7</b>	<b>13,0</b>	<b>119,4</b>
Fredonia						70,0	70,0	1.400,0	20,0	20,0	21,0
Salgar	5,0		10,0				15,0	0,0		5,0	0,0
Támesis	5,0					30,3	35,3	424,2	14,0	15,0	9,1
Tarso	38,5					17,6	56,1	475,2	27,0	15,0	5,3
Titiribí						11,5	11,5	230,0	20,0	2,0	3,5
Valparaíso			22,0			56,0	78,0	1.120,0	20,0	8,0	16,8
Venecia			2,0			277,0	279,0	6.371,0	23,0	8,0	83,1
<b>Lima Acida Tahití</b>	<b>48,5</b>	<b>0,0</b>	<b>34,0</b>	<b>0,0</b>	<b>0,0</b>	<b>462,4</b>	<b>544,9</b>	<b>10.020,4</b>	<b>21,7</b>	<b>73,0</b>	<b>138,7</b>
Angelópolis				2,0		8,0	8,0	160,0	20,0	9,0	5,6
Betania						2,0	2,0	20,0	10,0		1,4
Jardín						74,0	74,0	740,0	10,0		51,8
Jericó	3,9					3,9	3,9	78,0	20,0	1,0	2,7
Salgar	11,0	15,0		18,0	20,0	16,0	42,0	416,0	26,0	9,0	11,2
Támesis	16,0						16,0	0,0		2,0	0,0
Urrao	40,0				87,0	83,0	123,0	3.569,0	43,0		58,1
<b>Lulo</b>	<b>70,9</b>	<b>15,0</b>	<b>0,0</b>	<b>20,0</b>	<b>107,0</b>	<b>186,9</b>	<b>268,9</b>	<b>4.983,0</b>	<b>26,7</b>	<b>21,0</b>	<b>130,8</b>

Fuente: Evaluaciones Agrícolas por CONSENSO, UMATAS Municipales, Ministerio de Agricultura

...Continuación Evaluación Definitiva Cultivos Permanentes x Subregion

SUROESTE											
Municipio	Área Nueva	Área Renov.	Área Crto	Área Perdida	Área Errad.	Área Pdcción	Área Total	Vol.Prod. Ton.	Rto Prom.Ton /ha	Número Expl. Agrícolas	Empleo
Támesis	5,0					52,0	57,0	1.950,0	37,5	10,0	65,0
Valparaíso					2,0	4,0	4,0	240,0	60,0	1,0	5,0
<b>Mandarina Clementina</b>	<b>5,0</b>	<b>0,0</b>	<b>0,0</b>	<b>0,0</b>	<b>2,0</b>	<b>56,0</b>	<b>61,0</b>	<b>2.190,0</b>	<b>39,1</b>	<b>11,0</b>	<b>70,0</b>
Angelópolis						18,6	18,6	372,0	20,0	22,0	23,3
Betulia						43,0	43,0	860,0	20,0	2,0	53,8
Concordia			10,0			7,0	17,0	91,0	13,0	6,0	8,8
Fredonia	10,0		6,0			81,0	97,0	324,0	4,0	20,0	101,3
Salgar						8,5	8,5	289,0	34,0	2,0	10,6
Támesis	10,0		8,0			30,4	48,4	1.064,0	35,0	15,0	38,0
Tarso						37,5	37,5	1.312,5	35,0	10,0	46,9
Titiribí			7,5			15,0	22,5	300,0	20,0	3,0	18,8
Valparaíso	12,0		100,0			114,0	226,0	6.840,0	60,0	30,0	142,5
Venecia			18,0			162,0	180,0	2.916,0	18,0		202,5
<b>Mandarina Oneco</b>	<b>32,0</b>	<b>0,0</b>	<b>149,5</b>	<b>0,0</b>	<b>0,0</b>	<b>517,0</b>	<b>698,5</b>	<b>14.368,5</b>	<b>27,8</b>	<b>110,0</b>	<b>646,3</b>
Montebello						35,0	35,0	52,5	1,5	60,0	18,9
Santa Bárbara			20,0			1.000,0	1.020,0	6.500,0	6,5	900,0	540,0
<b>Mango Común</b>	<b>0,0</b>	<b>0,0</b>	<b>20,0</b>	<b>0,0</b>	<b>0,0</b>	<b>1.035,0</b>	<b>1.055,0</b>	<b>6.552,5</b>	<b>6,3</b>	<b>960,0</b>	<b>558,9</b>
Betulia			210,0			400,0	610,0	4.800,0	12,0	4,0	216,0
Titiribí						2,5	2,5	55,0	22,0	1,0	1,4
<b>Mango Injerto</b>	<b>0,0</b>	<b>0,0</b>	<b>210,0</b>	<b>0,0</b>	<b>0,0</b>	<b>402,5</b>	<b>612,5</b>	<b>4.855,0</b>	<b>12,1</b>	<b>5,0</b>	<b>217,4</b>
Amagá	0,5				1,5	2,5	3,0	37,5	15,0	5,0	3,1
Andes	0,5				1,5	2,5	3,0	37,5	15,0		3,1
Betania					5,0	16,0	16,0	320,0	20,0	16,0	20,0
Concordia	5,0		3,0	2,0	1,0	3,0	11,0	30,0	10,0	4,0	3,8
Hispania	3,0				4,0	4,0	10,0	58,0	14,5	6,0	5,0
Santa Bárbara						20,0	20,0	300,0	15,0	150,0	25,0
Valparaíso						4,0	4,0	60,0	15,0	1,0	5,0
<b>Maracuyá</b>	<b>9,0</b>	<b>0,0</b>	<b>3,0</b>	<b>2,0</b>	<b>13,0</b>	<b>52,0</b>	<b>67,0</b>	<b>843,0</b>	<b>16,2</b>	<b>182,0</b>	<b>65,0</b>
Angelópolis				6,0		9,0	9,0	9,0	1,0	18,0	16,2
Concordia					4,0		0,0	0,0			0,0
Urrao						4,5	4,5	40,5	9,0		8,1
<b>Mora</b>	<b>0,0</b>	<b>0,0</b>	<b>0,0</b>	<b>6,0</b>	<b>4,0</b>	<b>13,5</b>	<b>13,5</b>	<b>49,5</b>	<b>3,7</b>	<b>18,0</b>	<b>24,3</b>
Betania						5,0	5,0	50,0	10,0		1,3
<b>Murrapo</b>	<b>0,0</b>	<b>0,0</b>	<b>0,0</b>	<b>0,0</b>	<b>0,0</b>	<b>5,0</b>	<b>5,0</b>	<b>50,0</b>	<b>10,0</b>	<b>0,0</b>	<b>1,3</b>

Fuente: Evaluaciones Agrícolas por CONSENSO, UMATAS Municipales, Ministerio de Agricultura

...Continuación Evaluación Definitiva Cultivos Permanentes x Subregion

SUROESTE											
Municipio	Área Nueva	Área Renov.	Área Crto	Área Perdida	Área Errad.	Área Pdcción	Área Total	Vol.Prod. Ton.	Rto Prom.Ton /ha	Número Expl. Agrícolas	Empleo
Fredonia	10,0					11,0	21,0	55,0	5,0	20,0	7,7
Támesis						54,0	54,0	383,4	7,1	10,0	37,8
Valparaíso						3,0	3,0	60,0	20,0	3,0	2,1
<b>Tangelo Mineola</b>	<b>10,0</b>	<b>0,0</b>	<b>0,0</b>	<b>0,0</b>	<b>0,0</b>	<b>68,0</b>	<b>78,0</b>	<b>498,4</b>	<b>7,3</b>	<b>33,0</b>	<b>47,6</b>
Titiribí			1,0			23,0	24,0	230,0	10,0	51,0	16,1
<b>Naranja Común</b>	<b>0,0</b>	<b>0,0</b>	<b>1,0</b>	<b>0,0</b>	<b>0,0</b>	<b>23,0</b>	<b>24,0</b>	<b>230,0</b>	<b>10,0</b>	<b>51,0</b>	<b>16,1</b>
Támesis	2,0					1,7	3,7	18,4	10,8	1,0	1,2
<b>Naranja Jaffa</b>	<b>2,0</b>	<b>0,0</b>	<b>0,0</b>	<b>0,0</b>	<b>0,0</b>	<b>1,7</b>	<b>3,7</b>	<b>18,4</b>	<b>10,8</b>	<b>1,0</b>	<b>1,2</b>
Fredonia						50,0	50,0	200,0	4,0	20,0	35,0
Támesis	3,0					17,3	20,3	93,4	5,4	9,0	12,1
<b>Tangelo Orlando</b>	<b>3,0</b>	<b>0,0</b>	<b>0,0</b>	<b>0,0</b>	<b>0,0</b>	<b>67,3</b>	<b>70,3</b>	<b>293,4</b>	<b>4,4</b>	<b>29,0</b>	<b>47,1</b>
Betulia						300,0	300,0	6.000,0	20,0	2,0	210,0
Caramanta	1,0					12,0	13,0	144,0	12,0	1,0	8,4
Concordia			6,0			77,0	83,0	616,0	8,0	8,0	53,9
Fredonia	150,0					730,0	880,0	27.740,0	38,0	10,0	511,0
Hispania			7,0	1,0	1,0	17,0	24,0	255,0	15,0	2,0	11,9
La Pintada			26,5			98,0	124,5	1.372,0	14,0		68,6
Salgar						29,8	29,8	596,0	20,0	8,0	20,9
Támesis	15,0					481,5	496,5	5.778,0	12,0	25,0	337,1
Tarso						468,1	468,1	13.106,8	28,0	16,0	327,7
Titiribí						3,5	3,5	52,5	15,0	1,0	2,5
Valparaíso	64,0		300,0			182,0	546,0	7.280,0	40,0	17,0	127,4
Venecia		5,0	5,0			372,0	382,0	8.184,0	22,0	24,0	260,4
<b>Naranja Valencia</b>	<b>230,0</b>	<b>5,0</b>	<b>344,5</b>	<b>1,0</b>	<b>1,0</b>	<b>2.770,9</b>	<b>3.350,4</b>	<b>71.124,3</b>	<b>25,7</b>	<b>114,0</b>	<b>1.939,6</b>
Támesis	6,0					34,2	40,2	283,9	8,3	10,0	23,9
Valparaíso						11,0	11,0	220,0	20,0	4,0	7,7
<b>Naranja Washington Na</b>	<b>6,0</b>	<b>0,0</b>	<b>0,0</b>	<b>0,0</b>	<b>0,0</b>	<b>45,2</b>	<b>51,2</b>	<b>503,9</b>	<b>11,1</b>	<b>14,0</b>	<b>31,6</b>
Támesis	7,0					63,3	70,3	892,5	14,1	12,0	44,3
Valparaíso	7,0		50,0			113,0	170,0	4.520,0	40,0	15,0	79,1
<b>Naranaja Salustiana</b>	<b>14,0</b>	<b>0,0</b>	<b>50,0</b>	<b>0,0</b>	<b>0,0</b>	<b>176,3</b>	<b>240,3</b>	<b>5.412,5</b>	<b>30,7</b>	<b>27,0</b>	<b>123,4</b>
Fredonia						10,0	10,0	1.450,0	145,0	4,0	9,5
<b>Piña</b>	<b>0,0</b>	<b>0,0</b>	<b>0,0</b>	<b>0,0</b>	<b>0,0</b>	<b>10,0</b>	<b>10,0</b>	<b>1.450,0</b>	<b>145,0</b>	<b>4,0</b>	<b>9,5</b>

Fuente: Evaluaciones Agrícolas por CONSENSO, UMATAS Municipales, Ministerio de Agricultura

...Continuación Evaluación Definitiva Cultivos Permanentes x Subregion

SUROESTE											
Municipio	Área Nueva	Área Renov.	Área Crto	Área Perdida	Área Errad.	Área Pdcción	Área Total	Vol.Prod. Ton.	Rto Prom.Ton /ha	Número Expl. Agrícolas	Empleo
Amagá	4,0	3,0		3,0		39,5	46,5	150,1	3,8	20,0	4,0
Andes	10,0	5,0				995,0	1.010,0	4.975,0	5,0	550,0	99,5
Angelópolis	57,0					155,7	212,7	467,1	3,0	368,0	15,6
Betania						222,0	222,0	1.554,0	7,0	210,0	22,2
Betulia						240,0	240,0	960,0	4,0	250,0	24,0
Caramanta	15,0					422,0	437,0	1.477,0	3,5	215,0	42,2
Ciudad Bolívar	40,0				18,0	770,0	792,0	2.464,0	3,2	220,0	77,0
Concordia	5,0	10,0	25,0		10,0	491,0	531,0	2.946,0	6,0	50,0	49,1
Fredonia						719,0	719,0	2.876,0	4,0	250,0	71,9
Hispania	9,0	11,0		2,0	13,0	97,0	117,0	397,7	4,1	93,0	9,7
Jardín						869,0	869,0	4.345,0	5,0		86,9
Jericó				10,0		1.675,0	1.675,0	13.400,0	8,0	1.154,0	167,5
Montebello						65,0	65,0	130,0	2,0	120,0	6,5
Pueblo Rico					80,0	225,0	225,3	1.575,0	7,0	180,0	22,5
Salgar	3,0					107,0	110,0	535,0	5,0	40,0	10,7
Santa Bárbara						540,0	540,0	1.620,0	3,0	190,0	54,0
Támesis	16,0		102,0			900,0	1.018,0	4.500,0	5,0	570,0	90,0
Tarso	9,0			107,0		64,5	73,5	258,0	4,0		6,5
Titiribí						146,0	146,0	657,0	4,5	156,0	14,6
Urrao						749,0	749,0	2.996,0	4,0		74,9
Valparaíso				12,0		78,0	78,0	312,0	4,0	250,0	7,8
Venecia	2,0		4,0			323,0	329,0	969,0	3,0	250,0	32,3
<b>Plátano en Asocio</b>	<b>170,0</b>	<b>29,0</b>	<b>131,0</b>	<b>134,0</b>	<b>121,0</b>	<b>9.892,7</b>	<b>10.205,0</b>	<b>49.563,9</b>	<b>5,0</b>	<b>5.136,0</b>	<b>989,3</b>
Fredonia	10,0					220,0	230,0	880,0	4,0	55,0	116,6
Hispania	6,0	4,0			3,0	16,0	26,0	132,8	8,3	17,0	8,5
Jardín			30,0			37,0	67,0	518,0	14,0		19,6
Salgar	7,0	10,0		15,0		8,0	25,0	224,0	28,0	17,0	4,2
Titiribí	0,5					3,0	3,5	54,0	18,0	3,0	1,6
Urrao						10,0	10,0	100,0	10,0		5,3
<b>Plátano Monocultivo</b>	<b>23,5</b>	<b>14,0</b>	<b>30,0</b>	<b>15,0</b>	<b>3,0</b>	<b>294,0</b>	<b>361,5</b>	<b>1.908,8</b>	<b>6,5</b>	<b>92,0</b>	<b>155,8</b>
Caramanta	10,0				20,0	52,0	62,0	1.560,0	30,0	3,0	30,7
Jardín						18,0	18,0	540,0	30,0		10,6
Jericó	8,0					17,0	25,0	612,0	36,0	1,0	10,0
Támesis	17,0					17,0	17,0	0,0		3,0	0,0
Urrao	20,0		3,0		75,0	102,0	125,0	5.304,0	52,0		60,2
<b>Tomate de Árbol</b>	<b>55,0</b>	<b>0,0</b>	<b>3,0</b>	<b>0,0</b>	<b>95,0</b>	<b>189,0</b>	<b>247,0</b>	<b>8.016,0</b>	<b>42,4</b>	<b>7,0</b>	<b>111,5</b>
<b>Total Suroeste</b>	<b>1.848,5</b>	<b>5.533,3</b>	<b>8.417,5</b>	<b>336,0</b>	<b>831,5</b>	<b>83.706,2</b>	<b>99.475,8</b>	<b>430.337,3</b>		<b>41.365,0</b>	<b>45.008,8</b>

Fuente: Evaluaciones Agrícolas por CONSENSO, UMATAS Municipales, Ministerio de Agricultura

...Continuación Evaluación Definitiva Cultivos Permanentes x Subregion

URABÁ

Municipio	Área Nueva	Área Renov.	Área Crto	Área Perdida	Área Errad.	Área Pdcción	Área Total	Vol.Prod. Ton.	Rto Prom.Ton /ha	Número Expl. Agrícolas	Empleo
Apartadó	5,0		5,0	10,0		100,0	110,0	1.500,0	15,0	121,0	82,0
Carepa			20,0				20,0	0,0			0,0
Necoclí	6,0	8,0		7,0		99,0	113,0	1.980,0	20,0	202,0	81,2
Turbo			189,0	5,0	2,0	140,0	329,0	1.400,0	10,0	805,0	114,8
Vigía del Fuerte	1,0		3,5			25,0	29,5	200,0	8,0	238,0	20,5
<b>Aguacate</b>	<b>12,0</b>	<b>8,0</b>	<b>217,5</b>	<b>22,0</b>	<b>2,0</b>	<b>364,0</b>	<b>601,5</b>	<b>5.080,0</b>	<b>14,0</b>	<b>1.366,0</b>	<b>298,5</b>
Apartadó				4,0		130,0	130,0	2.210,0	17,0	24,0	65,0
Carepa					8,0	175,0	175,0	3.150,0	18,0		87,5
Chigorodo						40,0	40,0	400,0	10,0	5,0	20,0
Turbo						71,6	71,6	1.217,2	17,0	62,0	35,8
<b>Banano Manzano</b>	<b>0,0</b>	<b>0,0</b>	<b>0,0</b>	<b>4,0</b>	<b>8,0</b>	<b>416,6</b>	<b>416,6</b>	<b>6.977,2</b>	<b>16,7</b>	<b>91,0</b>	<b>208,3</b>
Apartadó	1.821,0					10.436,7	10.436,7	354.639,1	34,0		7.305,7
Carepa				801,1		10.436,7	10.436,7	354.639,1	34,0		7.305,7
Chigorodo				709,7		3.478,9	3.478,9	118.213,0	34,0		2.435,2
Turbo	424,8					10.436,7	10.436,7	354.639,1	34,0		7.305,7
<b>Banano Exportación</b>	<b>2.245,8</b>	<b>0,0</b>	<b>0,0</b>	<b>1.510,8</b>	<b>0,0</b>	<b>34.789,0</b>	<b>34.789,0</b>	<b>1.182.130,2</b>	<b>34,0</b>		<b>24.352,3</b>
Vigía del Fuerte	2,0		2,0			70,0	74,0	182,0	2,6	130,0	24,5
<b>Borojó</b>	<b>2,0</b>	<b>0,0</b>	<b>2,0</b>	<b>0,0</b>	<b>0,0</b>	<b>70,0</b>	<b>74,0</b>	<b>182,0</b>	<b>2,6</b>	<b>130,0</b>	<b>24,5</b>
Apartadó	270,0		340,0			1.404,0	2.014,0	702,0	0,5	498,0	505,4
Arboletes	8,0					245,0	253,0	196,0	0,8	160,0	88,2
Carepa	20,0		190,0			304,0	514,0	243,2	0,8		109,4
Chigorodó	35,0	5,0	235,0	5,0	9,0	393,5	668,5	393,5	1,0	280,0	141,7
Mutatá	34,0					216,0	250,0	172,8	0,8		77,8
Necoclí	171,0	75,0	479,0	37,0	33,0	1.162,0	1.887,0	697,2	0,6	1.002,0	418,3
San Juan de Urabá	20,0					390,0	410,0	390,0	1,0	170,0	140,4
San Pedro de Urabá	10,0		100,0	65,0		350,0	460,0	175,0	0,5	337,0	126,0
Turbo	20,0		385,0	330,0		1.761,0	2.166,0	880,5	0,5	892,0	634,0
<b>Cacao</b>	<b>588,0</b>	<b>80,0</b>	<b>1.729,0</b>	<b>437,0</b>	<b>42,0</b>	<b>6.225,5</b>	<b>8.622,5</b>	<b>3.850,2</b>	<b>0,6</b>	<b>3.339,0</b>	<b>2.241,2</b>
Arboletes			15,0			80,0	95,0	48,0	0,6	52,0	23,2
Carepa			6,0				6,0	0,0			0,0
Mutatá			25,0				25,0	0,0			0,0
Necoclí			70,0	5,0	2,0	53,5	123,5	74,9	1,4	2,0	15,5
San Pedro de Urabá			103,0				103,0	0,0		20,0	0,0
Turbo			454,0				454,0	0,0			0,0
<b>Caucho</b>	<b>0,0</b>	<b>0,0</b>	<b>673,0</b>	<b>5,0</b>	<b>2,0</b>	<b>133,5</b>	<b>806,5</b>	<b>122,9</b>	<b>0,9</b>	<b>74,0</b>	<b>38,7</b>

Fuente: Evaluaciones Agrícolas por CONSENSO, UMATAS Municipales, Ministerio de Agricultura

...Continuación Evaluación Definitiva Cultivos Permanentes x Subregion

## URABÁ

Municipio	Área Nueva	Área Renov.	Área Crto	Área Perdida	Área Errad.	Área Pdcción	Área Total	Vol.Prod. Ton.	Rto Prom.Ton /ha	Número Expl. Agrícolas	Empleo
Vigía del Fuerte	0,8	0,5	1,0			36,4	38,3	64,8	1,8	84,0	36,4
<b>Caña</b>	<b>0,8</b>	<b>0,5</b>	<b>1,0</b>	<b>0,0</b>	<b>0,0</b>	<b>36,4</b>	<b>38,3</b>	<b>64,8</b>	<b>1,8</b>	<b>84,0</b>	<b>36,4</b>
Apartadó	2,0					6,0	6,0	174,0	29,0		8,4
<b>Cebolla Junca</b>	<b>2,0</b>	<b>0,0</b>	<b>0,0</b>	<b>0,0</b>	<b>0,0</b>	<b>6,0</b>	<b>6,0</b>	<b>174,0</b>	<b>29,0</b>	<b>0,0</b>	<b>8,4</b>
Arboletes			7,0				7,0	0,0		1,0	0,0
Necoclí	6,0		17,0	12,0		339,0	362,0	1.186,5	3,5	398,0	118,7
San Juan de Urabá			24,0			40,5	64,5	243,0	6,0	45,0	14,2
San Pedro de Urabá						16,0	16,0	56,0	3,5	30,0	5,6
Turbo						7,2	7,2	25,2	3,5	72,0	2,5
<b>Coco</b>	<b>6,0</b>	<b>0,0</b>	<b>48,0</b>	<b>12,0</b>	<b>0,0</b>	<b>402,7</b>	<b>456,7</b>	<b>1.510,7</b>	<b>3,8</b>	<b>546,0</b>	<b>140,9</b>
San Juan de Urabá						206,0	206,0	1.236,0	6,0		72,1
<b>Cocoxplatano</b>	<b>0,0</b>	<b>0,0</b>	<b>0,0</b>	<b>0,0</b>	<b>0,0</b>	<b>206,0</b>	<b>206,0</b>	<b>1.236,0</b>	<b>6,0</b>	<b>0,0</b>	<b>72,1</b>
Apartadó						1,0	1,0	0,0		1,0	17,0
<b>Flores (Heliconeas)</b>	<b>0,0</b>	<b>0,0</b>	<b>0,0</b>	<b>0,0</b>	<b>0,0</b>	<b>1,0</b>	<b>1,0</b>	<b>0,0</b>	<b>0,0</b>	<b>1,0</b>	<b>17,0</b>
Vigía del Fuerte	1,7	1,2	4,8			29,3	37,0	222,7	7,6	297,0	38,1
<b>Frutales</b>	<b>1,7</b>	<b>1,2</b>	<b>4,8</b>	<b>0,0</b>	<b>0,0</b>	<b>29,3</b>	<b>37,0</b>	<b>222,7</b>	<b>7,6</b>	<b>297,0</b>	<b>38,1</b>
Chigorodo	12,0		5,0				17,0	0,0		7,0	0,0
Mutatá	8,0		36,0				44,0	0,0			0,0
Necoclí			13,0				13,0	0,0		1,0	0,0
Turbo	17,0						17,0	0,0			0,0
<b>Lima Acida Tahití</b>	<b>37,0</b>	<b>0,0</b>	<b>54,0</b>	<b>0,0</b>	<b>0,0</b>	<b>0,0</b>	<b>91,0</b>	<b>0,0</b>	<b>#¡DIV/0!</b>	<b>8,0</b>	<b>0,0</b>
Mutatá	6,0						6,0	0,0			0,0
Turbo						10,0	10,0	18,0	1,8		3,0
Vigía del Fuerte	2,0		2,6				10,0	14,6	8,5	176,0	3,0
<b>Limón Pajarito</b>	<b>8,0</b>	<b>0,0</b>	<b>2,6</b>	<b>0,0</b>	<b>0,0</b>	<b>20,0</b>	<b>30,6</b>	<b>103,0</b>	<b>5,2</b>	<b>176,0</b>	<b>6,0</b>
Arboletes		40,0				102,0	102,0	2.040,0	20,0		127,5
Carepa	15,0	2,0				53,0	70,0	901,0	17,0		66,3
Chigorodó	64,0	40,0	19,0			180,0	303,0	6.480,0	36,0	221,0	225,0
Necoclí	36,0	6,0		4,0	3,0	130,0	156,0	3.120,0	24,0	115,0	162,5
San Pedro de Urabá	4,0					8,0	12,0	192,0	24,0	20,0	10,0
Turbo	10,0					12,0	22,0	180,0	15,0		15,0
<b>Maracuyá</b>	<b>129,0</b>	<b>88,0</b>	<b>19,0</b>	<b>4,0</b>	<b>3,0</b>	<b>485,0</b>	<b>665,0</b>	<b>12.913,0</b>	<b>26,6</b>	<b>356,0</b>	<b>606,3</b>

Fuente: Evaluaciones Agrícolas por CONSENSO, UMATAS Municipales, Ministerio de Agricultura



...Continuación Evaluación Definitiva Cultivos Permanentes x Subregion

URABÁ											
Municipio	Área Nueva	Área Renov.	Área Crto	Área Perdida	Área Errad.	Área Pdcción	Área Total	Vol.Prod. Ton.	Rto Prom.Ton /ha	Número Expl. Agrícolas	Empleo
Turbo						219,0	219,0	219,0	1,0		118,3
<b>Mango Común</b>	<b>0,0</b>	<b>0,0</b>	<b>0,0</b>	<b>0,0</b>	<b>0,0</b>	<b>219,0</b>	<b>219,0</b>	<b>219,0</b>	<b>1,0</b>	<b>0,0</b>	<b>118,3</b>
Apartadó	0,5					6,5	7,0	110,5	17,0	5,0	1,6
<b>Murrapo</b>	<b>0,5</b>	<b>0,0</b>	<b>0,0</b>	<b>0,0</b>	<b>0,0</b>	<b>6,5</b>	<b>7,0</b>	<b>110,5</b>	<b>17,0</b>	<b>5,0</b>	<b>1,6</b>
Carepa			80,0			60,0	140,0	1.590,0	26,5		18,0
Chigorodó	222,0		615,0			853,0	1.690,0	23.884,0	28,0	23,0	255,9
Mutatá	700,0		500,0			700,0	1.900,0	9.800,0	14,0		210,0
Turbo			120,0				120,0	0,0			0,0
<b>Palma de Aceite</b>	<b>922,0</b>	<b>0,0</b>	<b>1.315,0</b>	<b>0,0</b>	<b>0,0</b>	<b>1.613,0</b>	<b>3.850,0</b>	<b>35.274,0</b>	<b>21,9</b>	<b>23,0</b>	<b>483,9</b>
San Pedro de Urabá	15,0					194,0	209,0	10.670,0	55,0	50,0	174,6
<b>Papaya</b>	<b>15,0</b>	<b>0,0</b>	<b>0,0</b>	<b>0,0</b>	<b>0,0</b>	<b>194,0</b>	<b>209,0</b>	<b>10.670,0</b>	<b>55,0</b>	<b>50,0</b>	<b>174,6</b>
Chigorodó	390,0	300,0				300,0	950,0	27.000,0	90,0	2,0	285,0
Mutatá	2,0					21,0	23,0	630,0	30,0		20,0
Necoclí	70,0					88,0	158,0	8.712,0	99,0	2,0	83,6
Vigía del Fuerte	1,0	0,6				10,5	12,1	189,0	18,0	20,0	10,0
<b>Piña</b>	<b>463,0</b>	<b>300,6</b>	<b>0,0</b>	<b>0,0</b>	<b>0,0</b>	<b>419,5</b>	<b>1.143,1</b>	<b>36.531,0</b>	<b>87,1</b>	<b>24,0</b>	<b>398,5</b>
Chigorodó	20,0					20,0	20,0	200,0	10,0	5,0	0,0
<b>Plátano Burro</b>	<b>20,0</b>	<b>0,0</b>	<b>0,0</b>	<b>0,0</b>	<b>0,0</b>	<b>20,0</b>	<b>20,0</b>	<b>200,0</b>	<b>10,0</b>	<b>5,0</b>	<b>0,0</b>
Apartadó	5,0	30,0				618,0	653,0	9.888,0	16,0	310,0	327,5
Arboletes	80,0			30,0		1.945,0	2.025,0	17.505,0	9,0		1.030,9
Carepa					15,0	727,0	727,0	6.543,0	9,0		385,3
Chigorodó	25,0	20,0		10,0	25,0	446,0	491,0	4.014,0	9,0	315,0	236,4
Murindó	27,5			35,0		115,0	142,5	517,5	4,5	50,0	61,0
Mutatá				30,0	10,0	22,0	22,0	154,0	7,0		11,7
Necoclí	122,0			68,0	25,0	2.230,0	2.352,0	23.415,0	10,5	1.442,0	1.181,9
San Juan de Urabá	100,0	50,0				4.450,0	4.600,0	40.050,0	9,0	1.493,0	2.358,5
San Pedro de Urabá	37,0			5,0	74,0	537,0	574,0	4.296,0	8,0	358,0	284,6
Turbo	2.810,0			2.751,0		5.444,0	8.254,0	81.660,0	15,0	3.520,0	2.885,3
Vigía del Fuerte	249,0	15,0		26,0		1.736,0	2.000,0	9.200,8	5,3	1.002,0	920,1
<b>Plátano Monocultivo</b>	<b>3.455,5</b>	<b>115,0</b>	<b>0,0</b>	<b>2.955,0</b>	<b>149,0</b>	<b>18.270,0</b>	<b>21.840,5</b>	<b>197.243,3</b>	<b>10,8</b>	<b>8.490,0</b>	<b>9.683,1</b>
<b>Total Urabá</b>	<b>5.662,5</b>	<b>593,3</b>	<b>4.065,9</b>	<b>3.439,0</b>	<b>206,0</b>	<b>63.927,0</b>	<b>74.130,3</b>	<b>1.494.814,5</b>		<b>15.065,0</b>	<b>14.596,4</b>

Fuente: Evaluaciones Agrícolas por CONSENSO, UMATAS Municipales, Ministerio de Agricultura

...Continuación Evaluación Definitiva Cultivos Permanentes x Subregion

VALLE DE ABURRÁ											
Municipio	Área Nueva	Área Renov.	Área Crto	Área Perdida	Área Errad.	Área Pdcción	Área Total	Vol.Prod. Ton.	Rto Prom.Ton /ha	Número Expl. Agrícolas	Empleo
Girardota	0,5		1,0			7,0	8,5	38,5	5,5	30,0	5,7
La Estrella			1,5			5,0	6,5	35,0	7,0	41,0	4,1
Medellín						33,0	33,0	198,0	6,0	50,0	27,1
<b>Aguacate</b>	<b>0,5</b>	<b>0,0</b>	<b>2,5</b>	<b>0,0</b>	<b>0,0</b>	<b>45,0</b>	<b>48,0</b>	<b>271,5</b>	<b>6,0</b>	<b>121,0</b>	<b>36,9</b>
Barbosa	3,2					5,0	8,2	10,5	2,1	7,0	4,1
Caldas			0,5			11,5	12,0	46,0	4,0	3,0	9,4
<b>Aguacate Hass</b>	<b>3,2</b>	<b>0,0</b>	<b>0,5</b>	<b>0,0</b>	<b>0,0</b>	<b>16,5</b>	<b>20,2</b>	<b>56,5</b>	<b>3,4</b>	<b>10,0</b>	<b>13,5</b>
Girardota	1,5				0,5	5,5	7,0	214,5	39,0	9,0	1,9
<b>Banano Monocultivo</b>	<b>1,5</b>	<b>0,0</b>	<b>0,0</b>	<b>0,0</b>	<b>0,5</b>	<b>5,5</b>	<b>7,0</b>	<b>214,5</b>	<b>39,0</b>	<b>9,0</b>	<b>1,9</b>
Medellín	1,0					16,5	17,5	115,5	7,0	25,0	11,4
<b>Brevo</b>	<b>1,0</b>	<b>0,0</b>	<b>0,0</b>	<b>0,0</b>	<b>0,0</b>	<b>16,5</b>	<b>17,5</b>	<b>115,5</b>	<b>7,0</b>	<b>25,0</b>	<b>11,4</b>
Barbosa	11,0	57,0	54,0	75,0	76,0	945,0	1.067,0	2.079,0	2,2	1.684,0	529,2
Bello						156,0	156,0	156,0	1,0		87,4
Caldas	0,7	8,0	17,0		1,0	125,7	151,3	226,3	1,8	138,0	70,4
Copacabana			6,9			137,0	144,0	109,6	0,8	149,0	76,7
Girardota	1,7	5,8	9,5	17,5	21,0	240,9	257,9	373,4	1,6	339,0	134,9
La Estrella						69,0	69,0	103,5	1,5	48,0	38,6
Medellín						1.201,0	1.201,0	960,8	0,8	1.670,0	672,6
Sabaneta			0,9		5,4	36,1	37,0	54,2	1,5		20,2
<b>Café</b>	<b>13,4</b>	<b>70,8</b>	<b>88,3</b>	<b>92,5</b>	<b>103,4</b>	<b>2.910,7</b>	<b>3.083,2</b>	<b>4.062,7</b>	<b>1,4</b>	<b>4.028,0</b>	<b>1.630,0</b>
Barbosa	1,0					1.017,0	1.018,0	6.102,0	6,0	700,0	1.017,0
Copacabana	1,0	1,0				53,0	55,0	106,0	2,0	55,0	53,0
Girardota	10,0	6,0		10,0	9,0	587,2	603,2	2.055,2	3,5	470,0	587,2
Medellín						112,2	112,2	673,2	6,0	250,0	112,2
<b>Caña</b>	<b>12,0</b>	<b>7,0</b>	<b>0,0</b>	<b>10,0</b>	<b>9,0</b>	<b>1.769,4</b>	<b>1.788,4</b>	<b>8.936,4</b>	<b>5,1</b>	<b>1.475,0</b>	<b>1.769,4</b>
Barbosa						80,0	80,0	1.000,0	12,5	90,0	112,0
Caldas	0,8					3,1	3,1	40,3	13,0		4,3
Copacabana						50,0	50,0	1.100,0	22,0	50,0	70,0
Girardota						17,0	20,0	408,0	24,0	76,0	23,8
La Estrella						7,0	7,0	70,0	10,0	15,0	9,8
Medellín						81,0	81,0	1.053,0	13,0	140,0	113,4
<b>Cebolla Junca</b>	<b>0,8</b>	<b>0,0</b>	<b>0,0</b>	<b>0,0</b>	<b>0,0</b>	<b>238,1</b>	<b>241,1</b>	<b>3.671,3</b>	<b>15,4</b>	<b>371,0</b>	<b>333,3</b>
La Estrella						16,0	16,0	288,0	18,0	100,0	11,2
<b>Cítricos</b>	<b>0,0</b>	<b>0,0</b>	<b>0,0</b>	<b>0,0</b>	<b>0,0</b>	<b>16,0</b>	<b>16,0</b>	<b>288,0</b>	<b>18,0</b>	<b>100,0</b>	<b>11,2</b>

Fuente: Evaluaciones Agrícolas por CONSENSO, UMATAS Municipales, Ministerio de Agricultura

...Continuación Evaluación Definitiva Cultivos Permanentes x Subregion

VALLE DE ABURRÁ											
Municipio	Área Nueva	Área Renov.	Área Crto	Área Perdida	Área Errad.	Área Pdcción	Área Total	Vol.Prod. Ton.	Rto Prom.Ton /ha	Número Expl. Agrícolas	Empleo
Medellín						19,0	19,0	95,0	5,0	84,0	13,3
<b>Col</b>	<b>0,0</b>	<b>0,0</b>	<b>0,0</b>	<b>0,0</b>	<b>0,0</b>	<b>19,0</b>	<b>19,0</b>	<b>95,0</b>	<b>5,0</b>	<b>84,0</b>	<b>13,3</b>
Barbosa						125,0	125,0	150,0	1,2	160,0	52,5
Copacabana	4,0						4,0	0,0		8,0	0,0
Girardota			16,5			12,5	29,0	19,4	1,6	29,0	5,3
<b>Fique</b>	<b>4,0</b>	<b>0,0</b>	<b>16,5</b>	<b>0,0</b>	<b>0,0</b>	<b>137,5</b>	<b>158,0</b>	<b>169,4</b>	<b>1,2</b>	<b>197,0</b>	<b>57,8</b>
Medellín						28,0	28,0	196,0	7,0	46,0	90,4
<b>Fresa</b>	<b>0,0</b>	<b>0,0</b>	<b>0,0</b>	<b>0,0</b>	<b>0,0</b>	<b>28,0</b>	<b>28,0</b>	<b>196,0</b>	<b>7,0</b>	<b>46,0</b>	<b>90,4</b>
Medellín						3,5	3,5	14,0	4,0	23,0	1,5
<b>Guayaba Manzana</b>	<b>0,0</b>	<b>0,0</b>	<b>0,0</b>	<b>0,0</b>	<b>0,0</b>	<b>3,5</b>	<b>3,5</b>	<b>14,0</b>	<b>4,0</b>	<b>23,0</b>	<b>1,5</b>
Medellín						7,0	7,0	56,0	8,0	50,0	2,1
<b>Lima Acida Tahití</b>	<b>0,0</b>	<b>0,0</b>	<b>0,0</b>	<b>0,0</b>	<b>0,0</b>	<b>7,0</b>	<b>7,0</b>	<b>56,0</b>	<b>8,0</b>	<b>50,0</b>	<b>2,1</b>
Medellín						14,0	14,0	84,0	6,0	35,0	17,5
<b>Mandarina Oneco</b>	<b>0,0</b>	<b>0,0</b>	<b>0,0</b>	<b>0,0</b>	<b>0,0</b>	<b>14,0</b>	<b>14,0</b>	<b>84,0</b>	<b>6,0</b>	<b>35,0</b>	<b>17,5</b>
Medellín						9,0	9,0	54,0	6,0	51,0	4,9
<b>Mango Injerto</b>	<b>0,0</b>	<b>0,0</b>	<b>0,0</b>	<b>0,0</b>	<b>0,0</b>	<b>9,0</b>	<b>9,0</b>	<b>54,0</b>	<b>6,0</b>	<b>51,0</b>	<b>4,9</b>
Barbosa				10,0		50,0	50,0	410,0	8,2	40,0	90,0
Girardota	1,5					4,5	6,0	40,5	9,0	13,0	8,1
Medellín	1,0					149,5	150,5	1.046,5	7,0	450,0	269,1
<b>Mora</b>	<b>2,5</b>	<b>0,0</b>	<b>0,0</b>	<b>10,0</b>	<b>0,0</b>	<b>204,0</b>	<b>206,5</b>	<b>1.497,0</b>	<b>7,3</b>	<b>503,0</b>	<b>367,2</b>
Copacabana	1,0	1,0				43,0	45,0	344,0	8,0	161,0	30,1
<b>Naranja Común</b>	<b>1,0</b>	<b>1,0</b>	<b>0,0</b>	<b>0,0</b>	<b>0,0</b>	<b>43,0</b>	<b>45,0</b>	<b>344,0</b>	<b>8,0</b>	<b>161,0</b>	<b>30,1</b>
Barbosa						15,0	15,0	210,0	14,0	35,0	10,5
Girardota	2,0		4,0			11,0	17,0	275,0	25,0	22,0	7,7
Medellín	2,0					10,0	12,0	70,0	7,0	50,0	7,0
<b>Naranja Valencia</b>	<b>4,0</b>	<b>0,0</b>	<b>4,0</b>	<b>0,0</b>	<b>0,0</b>	<b>36,0</b>	<b>44,0</b>	<b>555,0</b>	<b>15,4</b>	<b>107,0</b>	<b>25,2</b>
Barbosa		4,0	4,0			16,0	24,0	272,0	17,0	20,0	15,2
<b>Piña</b>	<b>0,0</b>	<b>4,0</b>	<b>4,0</b>	<b>0,0</b>	<b>0,0</b>	<b>16,0</b>	<b>24,0</b>	<b>272,0</b>	<b>17,0</b>	<b>20,0</b>	<b>15,2</b>

Fuente: Evaluaciones Agrícolas por CONSENSO, UMATAS Municipales, Ministerio de Agricultura

...Continuación Evaluación Definitiva Cultivos Permanentes x Subregion

VALLE DE ABURRÁ											
Municipio	Área Nueva	Área Renov.	Área Crto	Área Perdida	Área Errad.	Área Pdcción	Área Total	Vol.Prod. Ton.	Rto Prom.Ton /ha	Número Expl. Agrícolas	Empleo
Barbosa	10,0			10,0		180,0	190,0	720,0	4,0	400,0	18,0
Caldas	0,5		0,5	35,0	18,0	28,0	28,5	56,0	2,0	114,0	2,8
Copacabana				1,3		35,0	35,0	210,0	6,0	35,0	3,5
Girardota	2,0		2,0			28,0	32,0	308,0	11,0	46,0	2,8
La Estrella						68,0	68,0	680,0	10,0	95,0	6,8
Medellín						160,0	160,0	960,0	6,0	520,0	16,0
Sabaneta		1,0		1,0		7,0	8,0	17,5	2,5		0,7
<b>Plátano en Asocio</b>	<b>12,5</b>	<b>1,0</b>	<b>2,5</b>	<b>47,3</b>	<b>18,0</b>	<b>506,0</b>	<b>521,5</b>	<b>2.951,5</b>	<b>5,8</b>	<b>1.210,0</b>	<b>50,6</b>
Bello						5,0	5,0	25,0	5,0		2,7
Girardota	2,0		2,0			20,0	24,0	340,0	17,0	10,0	10,6
Sabaneta					1,0	3,0	3,0	9,0	3,0		1,6
<b>Plátano Monocultivo</b>	<b>2,0</b>	<b>0,0</b>	<b>2,0</b>	<b>0,0</b>	<b>1,0</b>	<b>28,0</b>	<b>32,0</b>	<b>374,0</b>	<b>13,4</b>	<b>10,0</b>	<b>14,8</b>
Bello	74,0						74,0	0,0			0,0
Medellín						48,0	48,0	480,0	10,0	268,0	28,3
<b>Tomate de Árbol</b>	<b>74,0</b>	<b>0,0</b>	<b>0,0</b>	<b>0,0</b>	<b>0,0</b>	<b>48,0</b>	<b>122,0</b>	<b>480,0</b>	<b>10,0</b>	<b>268,0</b>	<b>28,3</b>
<b>Total Valle de Aburrá</b>	<b>132,4</b>	<b>83,8</b>	<b>120,3</b>	<b>159,8</b>	<b>131,9</b>	<b>6.116,7</b>	<b>6.454,9</b>	<b>24.758,3</b>		<b>8.904,0</b>	<b>4.526,5</b>

Fuente: Evaluaciones Agrícolas por CONSENSO, UMATAS Municipales, Ministerio de Agricultura

Participación por Subregion del Área Sembrada Cultivos Permanentes - 2017

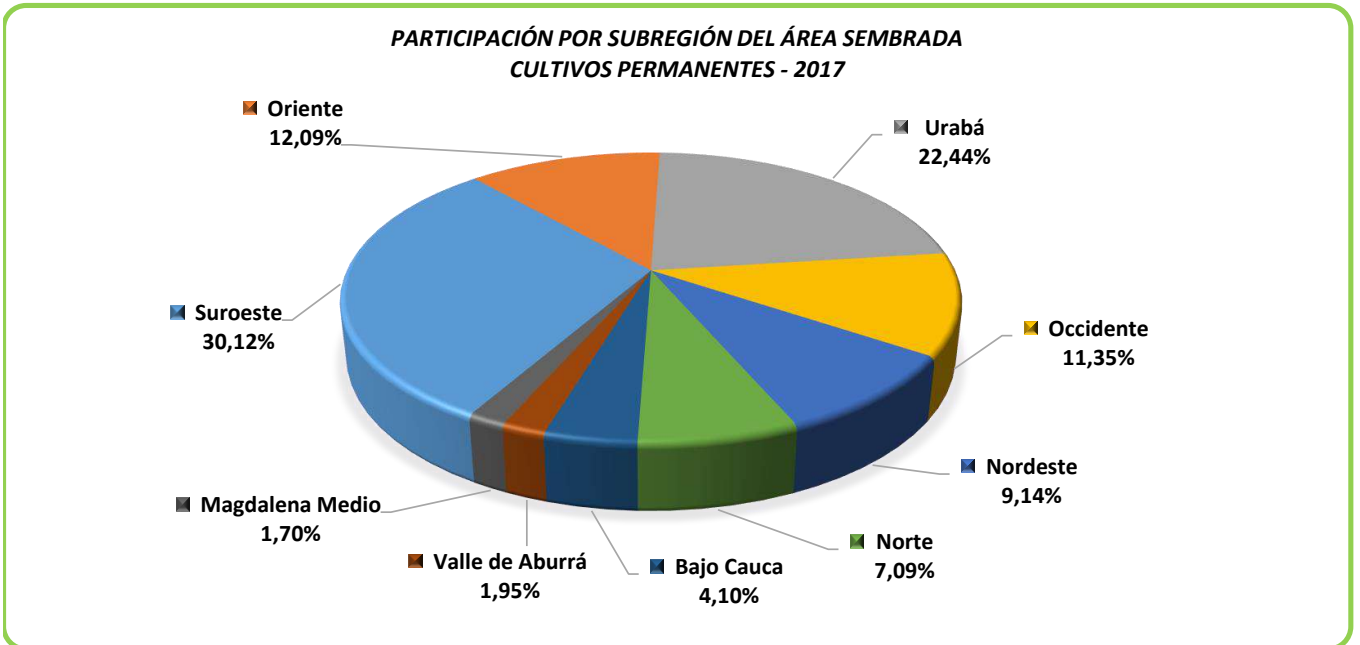

Participación por Subregion del Área en Producción Cultivos Permanentes - 2017

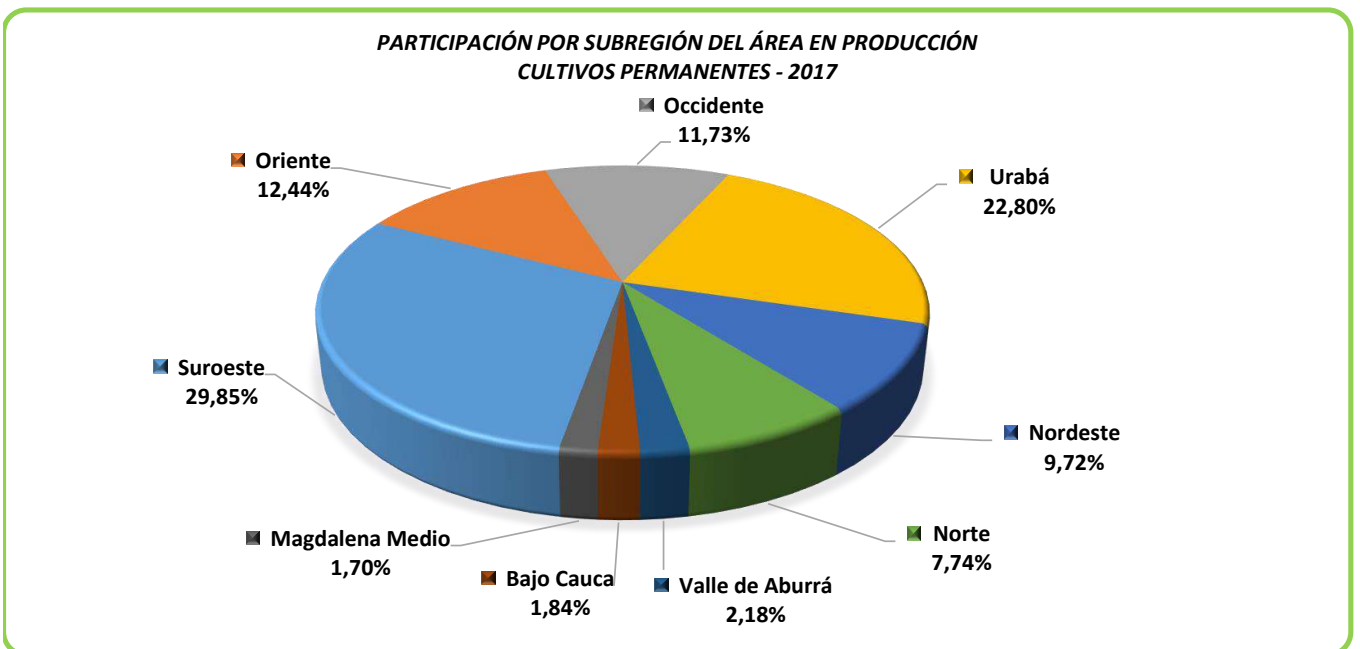

Fuente: Evaluaciones Agrícolas por CONSENSO, UMATAS Municipales, Ministerio de Agricultura

Participación por Subregión del Volumen de Producción Cultivos Permanentes - 2017

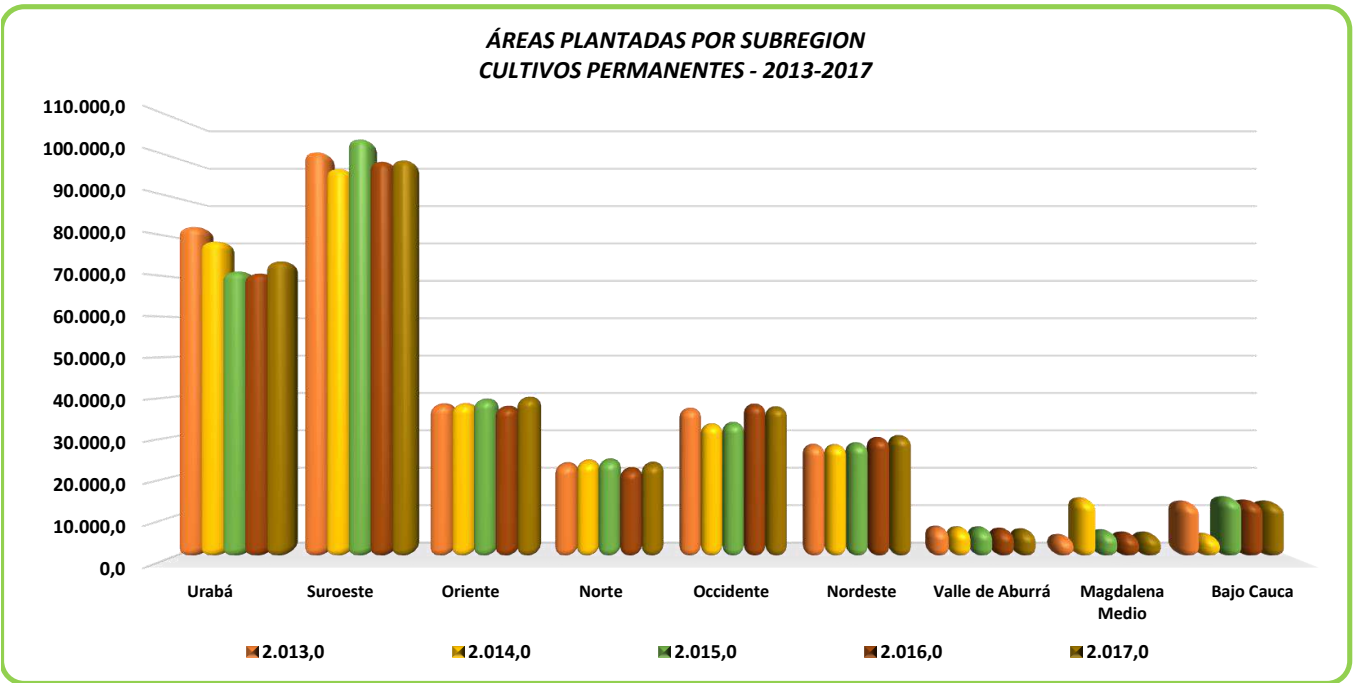
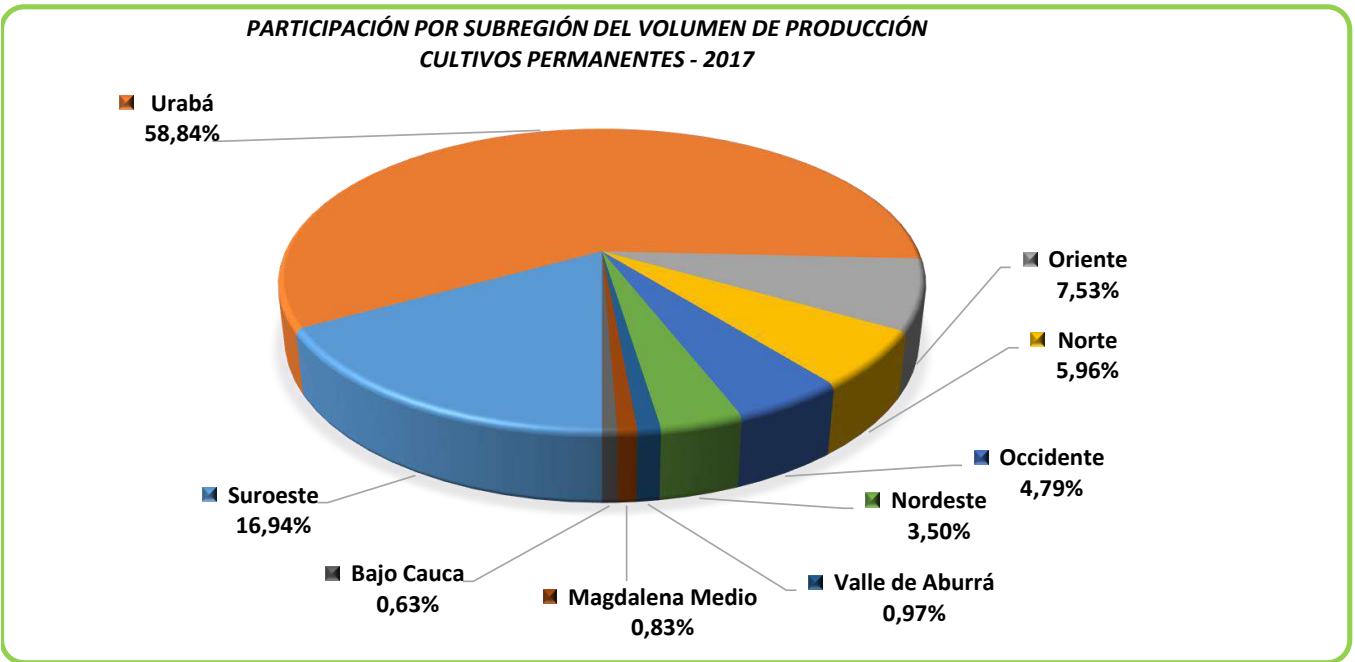

Fuente: Evaluaciones Agrícolas por CONSENSO, UMATAS Municipales, Ministerio de Agricultura

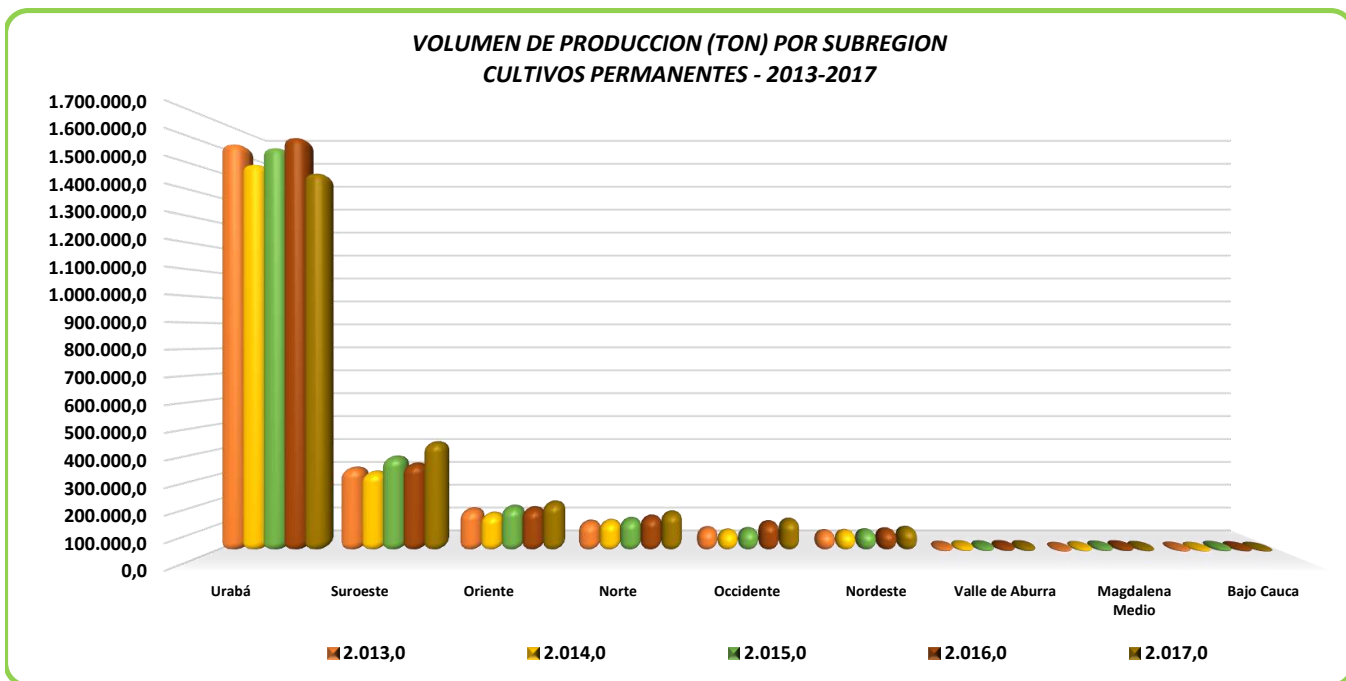
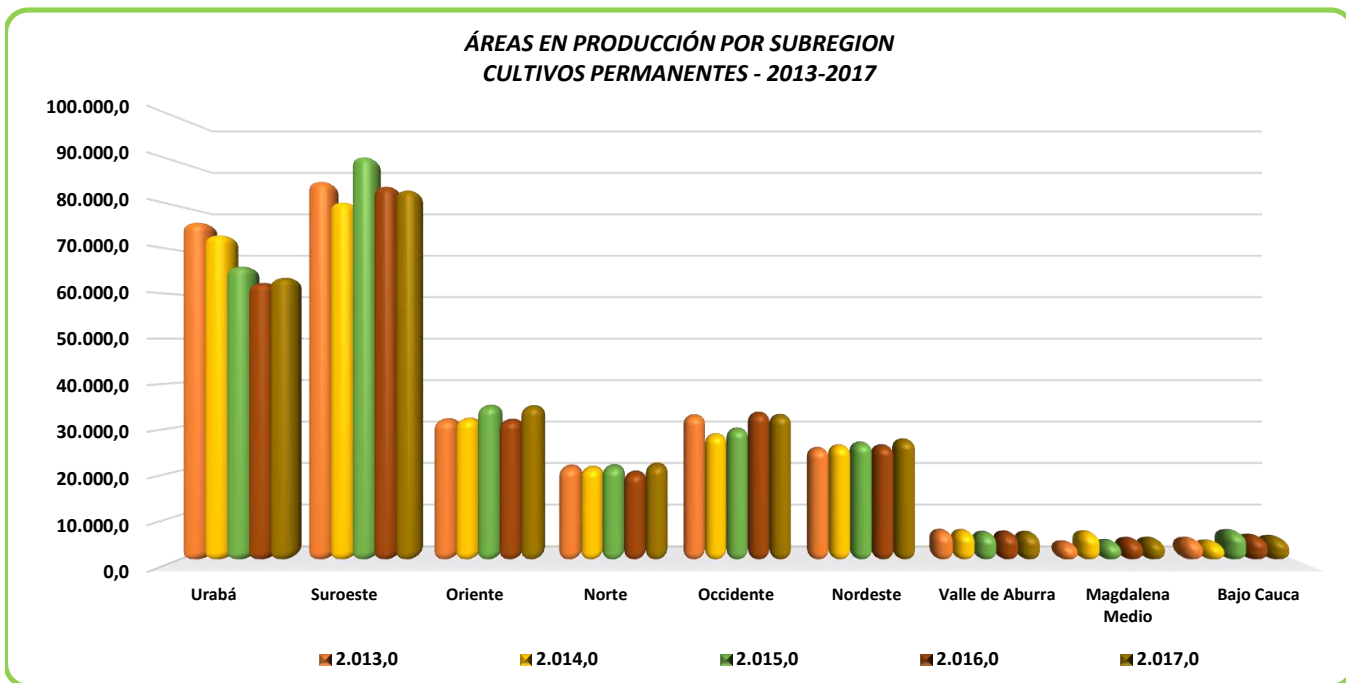

Fuente: Evaluaciones Agrícolas por CONSENSO, UMATAS Municipales, Ministerio de Agricultura

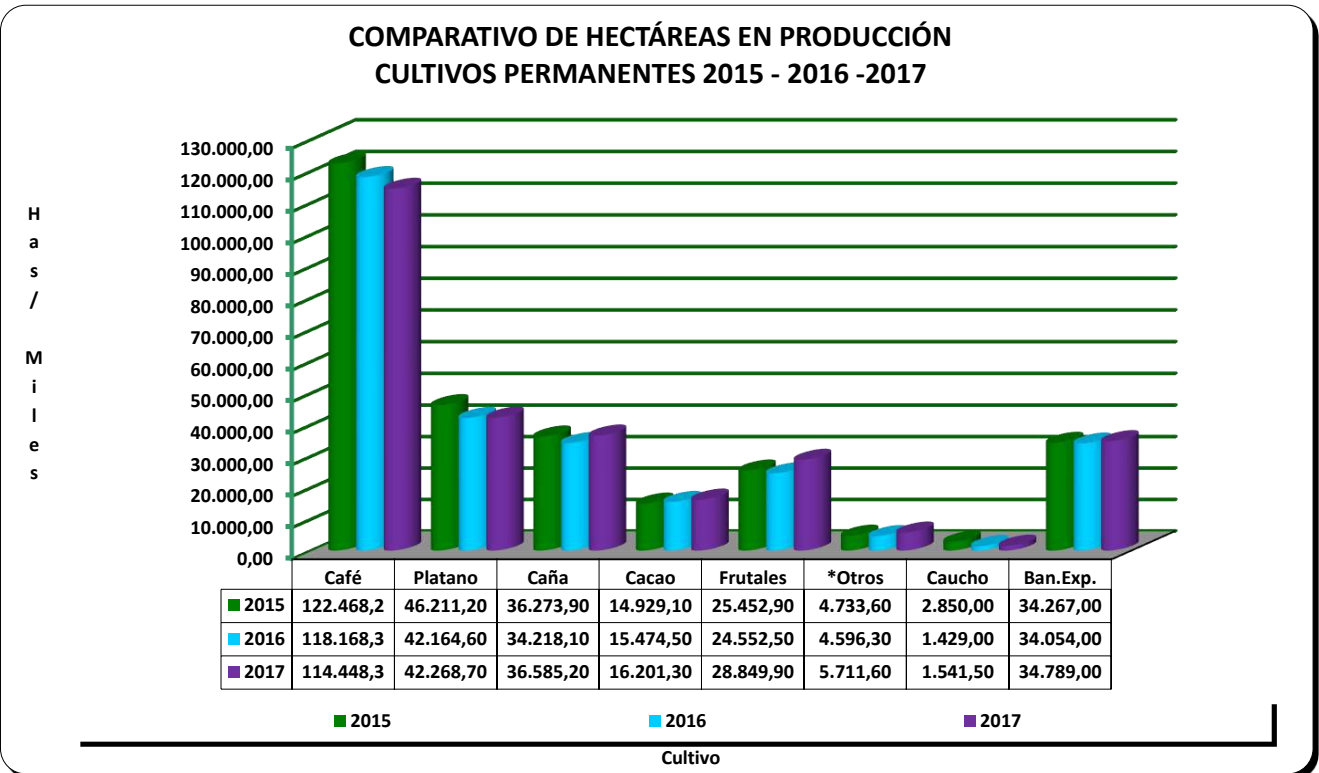
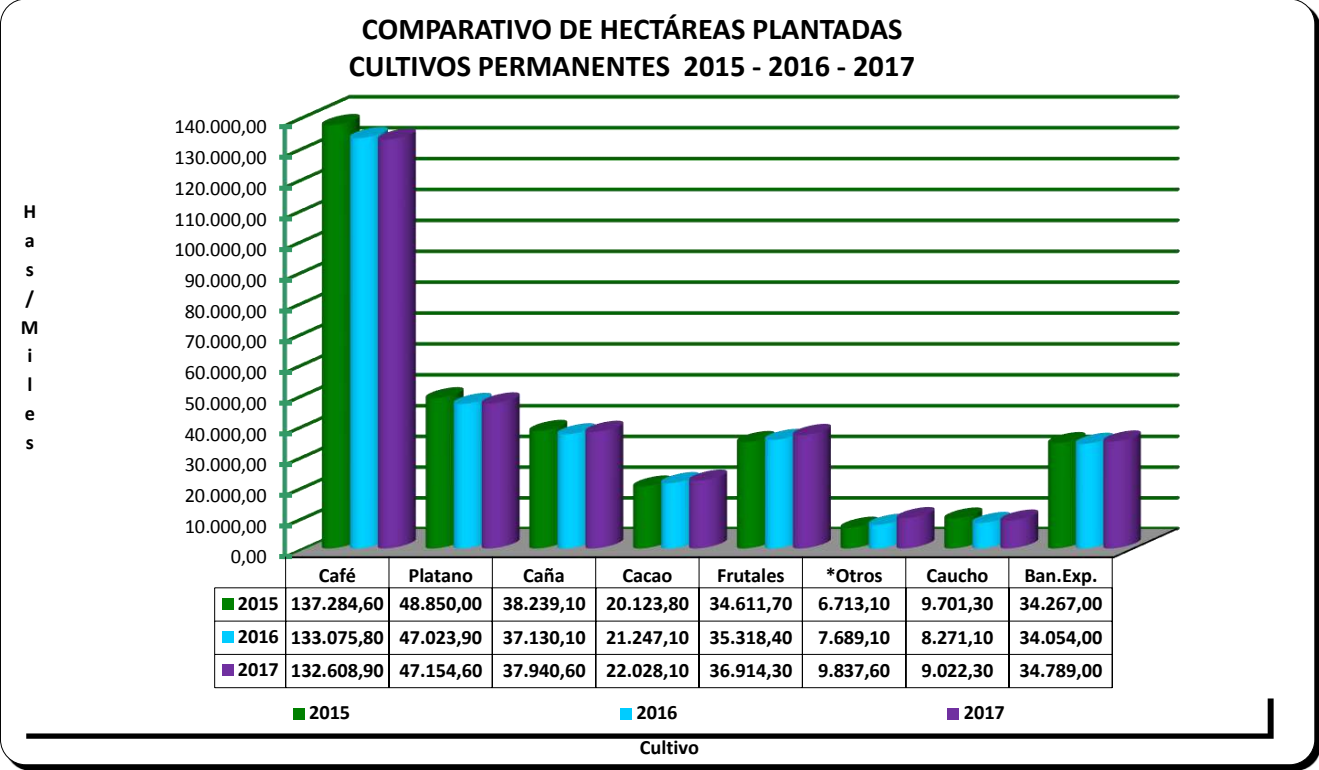

Fuente: Evaluaciones Agrícolas por CONSENSO, UMATAS Municipales, Ministerio de Agricultura



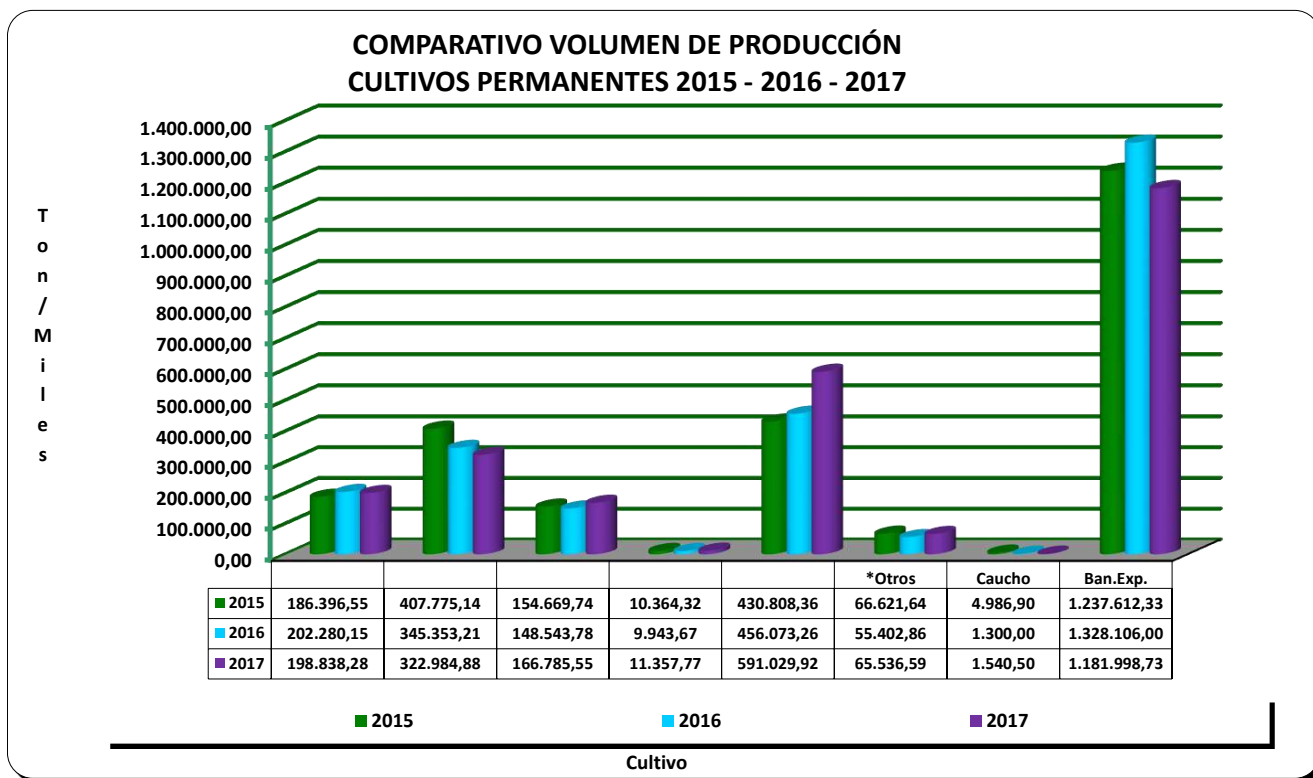

* Otros corresponde a los siguientes rubros	* Frutales corresponde a los siguientes rubros		
Caña Forrajera	Aguacate Lorena	Higo	Papaya
Cebolla Junca	Banano Criollo	Limón Mandarino	Piña
Cebollin	Banano Manzano	Limón Pajarito	Tamarindo
Col	Banano Monocultivo	Limón Tahití	Tangelo Mineola
Figue	Borojó	Lulo	Tangelo Orlando
Flores (Helicóneas)	Brevo	Mamoncillo	Tomate de Árbol
Flores (Astromelias)	Cardamomo	Mandarina	Uva
Flores (Hortensias)	Cítricos	Mandarina Clementina	Zapote
Flores (Pompon - Crisantemo)	Coco	Mandarina Oneco	
Flores (Rosas)	Cocoxplatano	Mango	
Palma de Aceite	Curuba	Mango Injerto	
Penca Sabila	Fresa	Maracuyá	
Sacha Inchi	Frutales	Mora	
Stevia	Granadilla	Murrapo	
	Guanábana	Naranja	
* Frutales corresponde a los siguientes rubros	Guayaba	Naranja Jaffa	
Agraz-Mortiño	Guayaba Manzána	Naranja Salustiana	
Aguacate	Guayaba Pera	Naranja Valencia	
Aguacate Hass	Gulupa	Naranja Washington Navel	

Fuente: Evaluaciones Agrícolas por CONSENSO, UMATAS Municipales, Ministerio de Agricultura

**% PARTICIPACION POR MUNICIPIO - CULTIVOS PERMANENTES - 2017**

Municipio	Área Total Sembrada	Part.
	Has	%
Turbo	22.106,5	6,69%
Apartadó	13.357,7	4,04%
Andes	12.764,0	3,86%
Carepa	12.088,7	3,66%
Ciudad Bolívar	10.938,0	3,31%
Sonsón	8.947,0	2,71%
Concordia	8.425,4	2,55%
Salgar	8.355,8	2,53%
Betulia	7.939,0	2,40%
Chigorodó	7.658,4	2,32%
Yolombó	7.479,0	2,26%
Betania	6.729,5	2,04%
Abejorral	6.396,0	1,94%
Santa Bárbara	6.044,0	1,83%
Urrao	5.858,7	1,77%
Amalfi	5.655,5	1,71%
San Juan de Urabá	5.280,5	1,60%
Necoclí	5.164,5	1,56%
Cáceres	4.948,0	1,50%
San Roque	4.810,0	1,46%
Fredonia	4.618,0	1,40%
Ebéjico	4.419,2	1,34%
Ituango	4.395,5	1,33%
Campamento	4.362,6	1,32%
Cañasgordas	4.239,7	1,28%
Támesis	4.182,7	1,27%
Dabeiba	4.158,0	1,26%
Jardín	4.049,0	1,23%
Jericó	3.617,9	1,10%
Santo Domingo	3.558,5	1,08%
Tarazá	3.504,0	1,06%
Nariño	3.486,0	1,06%
Vegachí	3.044,0	0,92%
Angostura	2.854,5	0,86%
Maceo	2.772,0	0,84%
Anzá	2.616,6	0,79%
Caicedo	2.590,0	0,78%

**Fuente:** Evaluaciones Agrícolas por CONSENSO, UMATAS Municipales, Ministerio de Agricultura

## ...Continuación Evaluación Definitiva Cultivos Permanentes % Participación por Municipio 2017

Municipio	Área Total Sembrada	Part.
	Has	%
Barbosa	2.577,2	0,78%
San Carlos	2.535,6	0,77%
Santa Rosa de Osos	2.507,1	0,76%
Frontino	2.502,8	0,76%
Arboletes	2.482,0	0,75%
Liborina	2.336,1	0,71%
Mutató	2.270,0	0,69%
Pueblorrico	2.251,3	0,68%
Vigía del Fuerte	2.205,5	0,67%
Montebello	2.068,0	0,63%
Zaragoza	1.960,5	0,59%
Venecia	1.949,0	0,59%
Yalí	1.947,0	0,59%
Sabanalarga	1.935,0	0,59%
Medellín	1.895,7	0,57%
Valparaiso	1.855,0	0,56%
Tarso	1.837,7	0,56%
Cocorná	1.835,0	0,56%
Caucasia	1.775,8	0,54%
Sopetrán	1.774,5	0,54%
Santa Fe de Antioquia	1.736,3	0,53%
Caramanta	1.733,0	0,52%
Uramita	1.648,5	0,50%
San Rafael	1.600,4	0,48%
El Peñol	1.584,0	0,48%
Argelia	1.583,0	0,48%
Peque	1.539,0	0,47%
El Carmen de Viboral	1.501,0	0,45%
Anorí	1.485,0	0,45%
San Andrés de Cuerquia	1.445,0	0,44%
Gómez Plata	1.436,4	0,43%
Heliconia	1.402,3	0,42%
San Pedro de Uraba	1.374,0	0,42%
Yondó	1.340,0	0,41%
San Vicente	1.319,0	0,40%
La Ceja	1.315,3	0,40%
Valdivia	1.312,6	0,40%

Fuente: Evaluaciones Agrícolas por CONSENSO, UMATAS Municipales, Ministerio de Agricultura

## ...Continuación Evaluación Definitiva Cultivos Permanentes % Participación por Municipio 2017

Municipio	Área Total Sembrada	Part.
	Has	%
Hispania	1.286,0	0,39%
Toledo	1.229,0	0,37%
Cisneros	1.136,7	0,34%
Briceño	1.125,0	0,34%
Alejandría	1.076,5	0,33%
San Luis	1.031,0	0,31%
Buriticá	1.029,2	0,31%
Angelópolis	1.023,3	0,31%
Girardota	1.004,6	0,30%
El Retiro	984,4	0,30%
El Bagre	972,0	0,29%
Granada	968,0	0,29%
Amagá	960,5	0,29%
San Jerónimo	924,0	0,28%
Yarumal	904,8	0,27%
Giraldo	872,5	0,26%
Armenia	866,6	0,26%
Titiribí	865,5	0,26%
San Francisco	837,1	0,25%
Remedios	792,0	0,24%
Don Matías	698,5	0,21%
Guadalupe	677,1	0,20%
Caracolí	609,5	0,18%
Marinilla	578,0	0,17%
La Unión	577,5	0,17%
Olaya	553,0	0,17%
Guarne	543,0	0,16%
Concepción	480,0	0,15%
Rionegro	412,0	0,12%
Puerto Berrío	401,0	0,12%
Nechí	386,0	0,12%
Abriaquí	361,0	0,11%
Copacabana	333,0	0,10%
El Santuario	312,0	0,09%
Segovia	287,0	0,09%
Puerto Triunfo	272,5	0,08%
San Pedro de los Milagros	262,5	0,08%

Fuente: Evaluaciones Agrícolas por CONSENSO, UMATAS Municipales, Ministerio de Agricultura

...Continuación Evaluación Definitiva Cultivos Permanentes % Participación por Municipio 2017

Municipio	Área Total Sembrada	Part.
	Has	%
Bello	235,0	0,07%
Puerto Nare	228,4	0,07%
Caldas	194,9	0,06%
La Estrella	166,5	0,05%
Murindó	142,5	0,04%
Entreríos	135,5	0,04%
La Pintada	124,5	0,04%
Carolina	66,5	0,02%
Sabaneta	48,0	0,01%
Guatapé	36,8	0,01%
Belmira	14,5	0,004%
<b>Total general</b>	<b>330.295,4</b>	<b>100,00%</b>

Municipio	Área en Producción	Part.
	Has	%
Turbo	18.101,50	6,46%
Apartadó	12.702,20	4,53%
Carepa	11.755,70	4,19%
Andes	10.296,50	3,67%
Ciudad Bolívar	8.246,00	2,94%
Sonsón	7.990,00	2,85%
Salgar	7.202,30	2,57%
Yolombó	6.937,00	2,47%
Concordia	6.825,40	2,43%
Betulia	6.365,00	2,27%
Abejorral	6.048,20	2,16%
Santa Bárbara	5.798,00	2,07%
Betania	5.745,00	2,05%
Chigorodó	5.711,40	2,04%
San Juan de Urabá	5.086,50	1,81%
Urao	4.813,70	1,72%
Campamento	4.362,60	1,56%
Ebéjico	4.351,50	1,55%
Fredonia	4.287,00	1,53%
San Roque	4.273,00	1,52%

Fuente: Evaluaciones Agrícolas por CONSENSO, UMATAS Municipales, Ministerio de Agricultura

## ...Continuación Evaluación Definitiva Cultivos Permanentes % Participación por Municipio 2017

Municipio	Área en Producción	Part.
	Has	%
Amalfi	4.269,50	1,52%
Ituango	4.247,50	1,51%
Necoclí	4.101,50	1,46%
Támesis	3.940,70	1,41%
Cañasgordas	3.909,20	1,39%
Jardín	3.846,00	1,37%
Dabeiba	3.529,00	1,26%
Santo Domingo	3.498,50	1,25%
Jericó	3.278,90	1,17%
Vegachí	2.936,00	1,05%
Nariño	2.843,00	1,01%
Angostura	2.813,50	1,00%
Maceo	2.547,00	0,91%
Caicedo	2.438,00	0,87%
Barbosa	2.433,00	0,87%
San Carlos	2.401,40	0,86%
Arboletes	2.372,00	0,85%
Santa Rosa de Osos	2.313,50	0,83%
Frontino	2.171,30	0,77%
Anzá	2.127,50	0,76%
Cáceres	2.063,00	0,74%
Liborina	1.921,50	0,69%
Vigía del Fuerte	1.917,20	0,68%
Medellín	1.891,70	0,67%
Yalí	1.882,00	0,67%
Montebello	1.821,00	0,65%
Cocorná	1.772,00	0,63%
Venecia	1.768,00	0,63%
Sabanalarga	1.754,60	0,63%
Sopetrán	1.688,50	0,60%
Tarazá	1.663,00	0,59%
Pueblorrico	1.571,00	0,56%
Tarso	1.566,90	0,56%
San Rafael	1.507,40	0,54%
Santa Fe de Antioquia	1.494,50	0,53%
Peque	1.482,00	0,53%
Caramanta	1.444,00	0,51%

**Fuente:** Evaluaciones Agrícolas por CONSENSO, UMATAS Municipales, Ministerio de Agricultura

## ...Continuación Evaluación Definitiva Cultivos Permanentes % Participación por Municipio 2017

Municipio	Área en Producción	Part.
	Has	%
San Andrés de Cuerquia	1.414,00	0,50%
Anorí	1.383,00	0,49%
El Carmen de Viboral	1.381,00	0,49%
Gómez Plata	1.328,40	0,47%
Uramita	1.300,50	0,46%
Valparaiso	1.233,00	0,44%
El Peñol	1.203,00	0,43%
Argelia	1.192,00	0,43%
La Ceja	1.190,30	0,42%
San Pedro de Uraba	1.105,00	0,39%
Toledo	1.102,00	0,39%
Cisneros	1.081,70	0,39%
Alejandría	999,50	0,36%
Hispania	979,00	0,35%
Angelópolis	960,30	0,34%
Mutatá	959,00	0,34%
Girardota	933,60	0,33%
Valdivia	915,00	0,33%
San Luis	900,00	0,32%
Buriticá	879,10	0,31%
San Jerónimo	863,00	0,31%
Amagá	855,00	0,30%
Yondó	853,00	0,30%
Granada	839,00	0,30%
Briceño	834,00	0,30%
Giraldo	790,50	0,28%
Armenia	789,50	0,28%
San Vicente	786,00	0,28%
Titiribí	765,50	0,27%
Yarumal	759,00	0,27%
Remedios	737,00	0,26%
San Francisco	721,00	0,26%
El Retiro	687,40	0,25%
Zaragoza	667,50	0,24%
Don Matías	636,50	0,23%
Guadalupe	634,00	0,23%
El Bagre	601,00	0,21%

Fuente: Evaluaciones Agrícolas por CONSENSO, UMATAS Municipales, Ministerio de Agricultura

## ...Continuación Evaluación Definitiva Cultivos Permanentes % Participación por Municipio 2017

Municipio	Área en Producción	Part.
	Has	%
Heliconia	598,00	0,21%
Caracolí	591,50	0,21%
Olaya	531,00	0,19%
La Unión	474,50	0,17%
Marinilla	463,50	0,17%
Concepción	449,00	0,16%
Guarne	396,00	0,14%
Rionegro	337,00	0,12%
Puerto Berrío	330,00	0,12%
Copacabana	318,00	0,11%
El Santuario	270,00	0,10%
Abriaquí	264,50	0,09%
Segovia	257,00	0,09%
Puerto Nare	228,40	0,08%
Puerto Triunfo	205,50	0,07%
San Pedro de los Milagros	186,40	0,07%
Caldas	168,30	0,06%
La Estrella	165,00	0,06%
Bello	161,00	0,06%
Nechí	160,00	0,06%
Murindó	115,00	0,04%
La Pintada	98,00	0,03%
Entrerriós	78,00	0,03%
Carolina	62,40	0,02%
Sabaneta	46,10	0,02%
Guatapé	34,80	0,01%
Caucasia	15,00	0,01%
Belmira	9,50	0,003%
<b>Total general</b>	<b>280.395,50</b>	<b>100,00%</b>

Municipio	Volumen Producción Toneladas	Part.
		%
Turbo	440.199,52	17,33%
Apartadó	369.184,12	14,53%
Carepa	367.026,82	14,45%
Chigorodó	180.571,37	7,11%

**Fuente:** Evaluaciones Agrícolas por CONSENSO, UMATAS Municipales, Ministerio de Agricultura



## ...Continuación Evaluación Definitiva Cultivos Permanentes % Participación por Municipio 2017

Municipio	Volumen Producción Toneladas	Part.
		%
Urrao	78.174,82	3,08%
Santa Rosa de Osos	75.740,60	2,98%
Andes	55.030,00	2,17%
Sonsón	51.338,10	2,02%
San Juan de Urabá	41.919,00	1,65%
Necoclí	39.185,60	1,54%
Fredonia	39.036,50	1,54%
Abejorral	29.206,50	1,15%
Yolombó	24.412,60	0,96%
Betulia	23.508,40	0,93%
Santa Bárbara	23.441,20	0,92%
Valparaiso	22.527,10	0,89%
Dabeiba	22.011,60	0,87%
Salgar	21.188,15	0,83%
Concordia	20.352,00	0,80%
Arboletes	19.789,00	0,78%
Venecia	19.750,50	0,78%
Jericó	19.355,50	0,76%
Támesis	18.951,77	0,75%
Jardín	17.024,00	0,67%
Ciudad Bolívar	16.989,40	0,67%
Tarso	16.893,09	0,67%
San Roque	16.191,10	0,64%
El Peñol	15.739,60	0,62%
San Pedro de Uraba	15.389,00	0,61%
Campamento	15.375,57	0,61%
Angostura	14.885,50	0,59%
Frontino	14.742,50	0,58%
Yondó	13.558,40	0,53%
Ebéjico	13.493,00	0,53%
Santo Domingo	12.847,15	0,51%
Betania	11.933,60	0,47%
Barbosa	10.953,50	0,43%
Mutatá	10.756,80	0,42%
Cañasgordas	10.689,26	0,42%
Anzá	10.366,00	0,41%
Ituango	10.251,65	0,40%

Fuente: Evaluaciones Agrícolas por CONSENSO, UMATAS Municipales, Ministerio de Agricultura

## ...Continuación Evaluación Definitiva Cultivos Permanentes % Participación por Municipio 2017

Municipio	Volumen Producción Toneladas	Part.
		%
Vigía del Fuerte	10.144,27	0,40%
San Vicente	9.282,10	0,37%
Don Matías	9.234,00	0,36%
Cáceres	8.933,00	0,35%
El Retiro	8.886,40	0,35%
San Carlos	8.863,70	0,35%
La Unión	8.801,50	0,35%
San Jerónimo	7.766,00	0,31%
Cocorná	7.664,60	0,30%
Caicedo	7.432,84	0,29%
Vegachí	7.173,40	0,28%
Nariño	6.920,90	0,27%
Caramanta	6.790,10	0,27%
El Carmen de Viboral	6.683,30	0,26%
Amalfi	6.663,25	0,26%
Remedios	6.643,80	0,26%
Medellín	6.056,00	0,24%
Uramita	5.528,50	0,22%
Yalí	5.409,10	0,21%
Sopetrán	5.119,90	0,20%
Maceo	4.979,80	0,20%
Valdivia	4.749,60	0,19%
Rionegro	4.712,00	0,19%
San Pedro de los Milagros	4.607,30	0,18%
Anorí	4.514,50	0,18%
Cisneros	4.491,24	0,18%
Concepción	4.376,00	0,17%
Pueblorrico	4.274,90	0,17%
Sabanalarga	4.154,40	0,16%
Liborina	4.148,30	0,16%
Girardota	4.072,47	0,16%
Guarne	4.046,00	0,16%
La Ceja	3.895,50	0,15%
Argelia	3.775,00	0,15%
Tarazá	3.566,20	0,14%
Yarumal	3.400,05	0,13%
Montebello	3.364,30	0,13%

Fuente: Evaluaciones Agrícolas por CONSENSO, UMATAS Municipales, Ministerio de Agricultura

## ...Continuación Evaluación Definitiva Cultivos Permanentes % Participación por Municipio 2017

Municipio	Volumen Producción Toneladas	Part.
		%
Giraldo	3.328,50	0,13%
Marinilla	3.187,50	0,13%
San Rafael	3.112,24	0,12%
Granada	3.033,80	0,12%
Gómez Plata	3.020,04	0,12%
Titiribí	2.884,75	0,11%
Peque	2.884,50	0,11%
Amagá	2.724,40	0,11%
Alejandría	2.650,05	0,10%
Heliconia	2.566,00	0,10%
Santa Fe de Antioquia	2.451,20	0,10%
Hispania	2.400,50	0,09%
Angelópolis	2.370,30	0,09%
San Andrés de Cuerquia	2.236,10	0,09%
El Santuario	2.144,00	0,08%
Entrerriós	2.123,50	0,08%
Toledo	1.886,55	0,07%
San Luis	1.872,90	0,07%
Copacabana	1.869,60	0,07%
Briceño	1.724,80	0,07%
Zaragoza	1.656,10	0,07%
Guadalupe	1.500,20	0,06%
Armenia	1.426,25	0,06%
La Pintada	1.372,00	0,05%
Olaya	1.344,60	0,05%
El Bagre	1.229,20	0,05%
Buriticá	1.183,03	0,05%
La Estrella	1.176,50	0,05%
Abriaquí	1.042,05	0,04%
San Francisco	986,25	0,04%
Caracolí	946,00	0,04%
Puerto Berrío	792,70	0,03%
Segovia	590,40	0,02%
Murindó	517,50	0,02%
Carolina	510,65	0,02%
Puerto Nare	504,48	0,02%
Caldas	368,56	0,01%

Fuente: Evaluaciones Agrícolas por CONSENSO, UMATAS Municipales, Ministerio de Agricultura

## ...Continuación Evaluación Definitiva Cultivos Permanentes % Participación por Municipio 2017

Municipio	Volumen Producción Toneladas	Part.
		%
Caucasia	300,00	0,01%
Puerto Triunfo	265,10	0,01%
Nechí	244,00	0,01%
Bello	181,00	0,01%
Guatapé	176,15	0,01%
Belmira	103,50	0,004%
Sabaneta	80,65	0,003%
<b>Total general</b>	<b>2.540.072,21</b>	<b>100,00%</b>

**Fuente:** Evaluaciones Agrícolas por CONSENSO, UMATAS Municipales, Ministerio de Agricultura

**AGUACATE -VARIETADES - PARTICIPACION POR MUNICIPIO  
DEL AREA SEMBRADA - 2017**

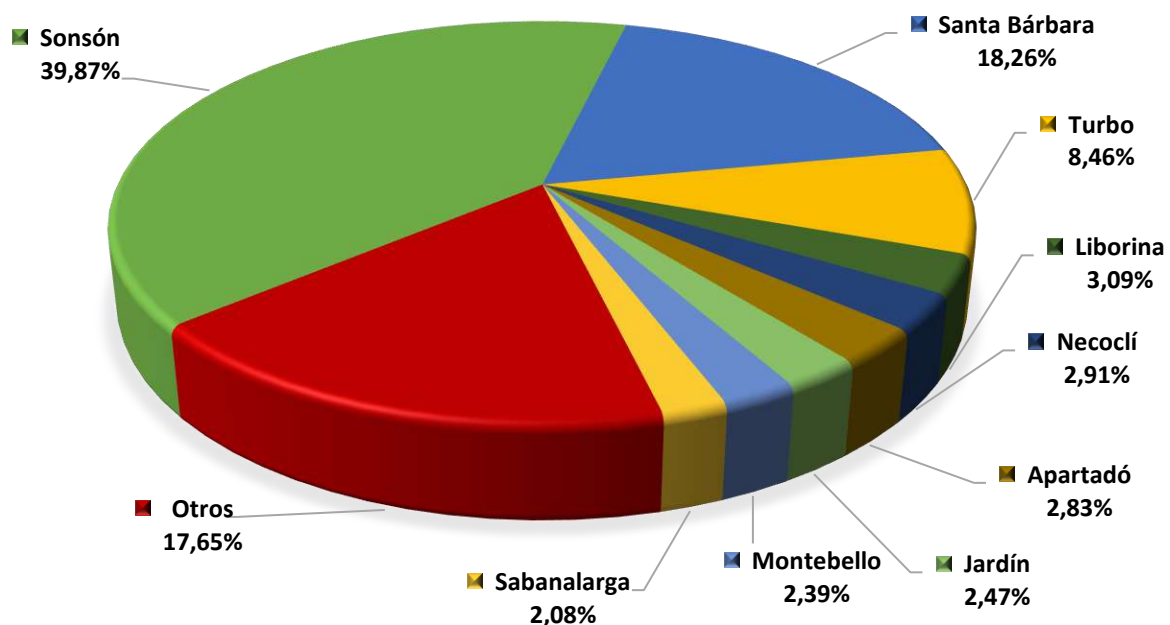

**AGUACATE VARIETADES - PARTICIPACION POR MUNICIPIO  
DEL VOLUMEN DE PRODUCCION - 2017**

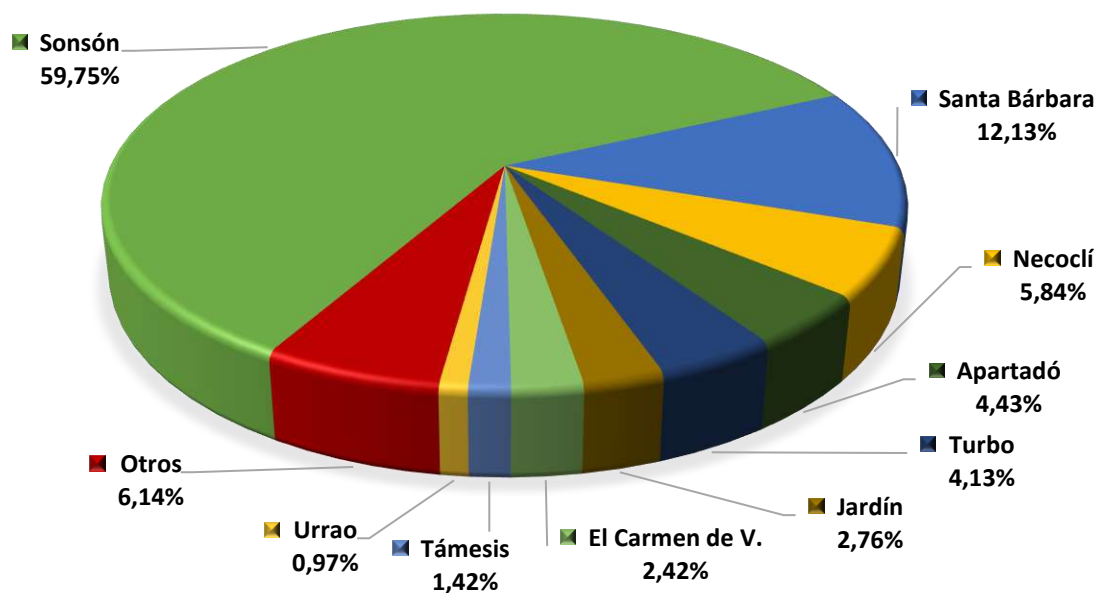

**AGUACATE HASS - PARTICIPACION POR MUNICIPIO  
DEL AREA SEMBRADA - 2017**

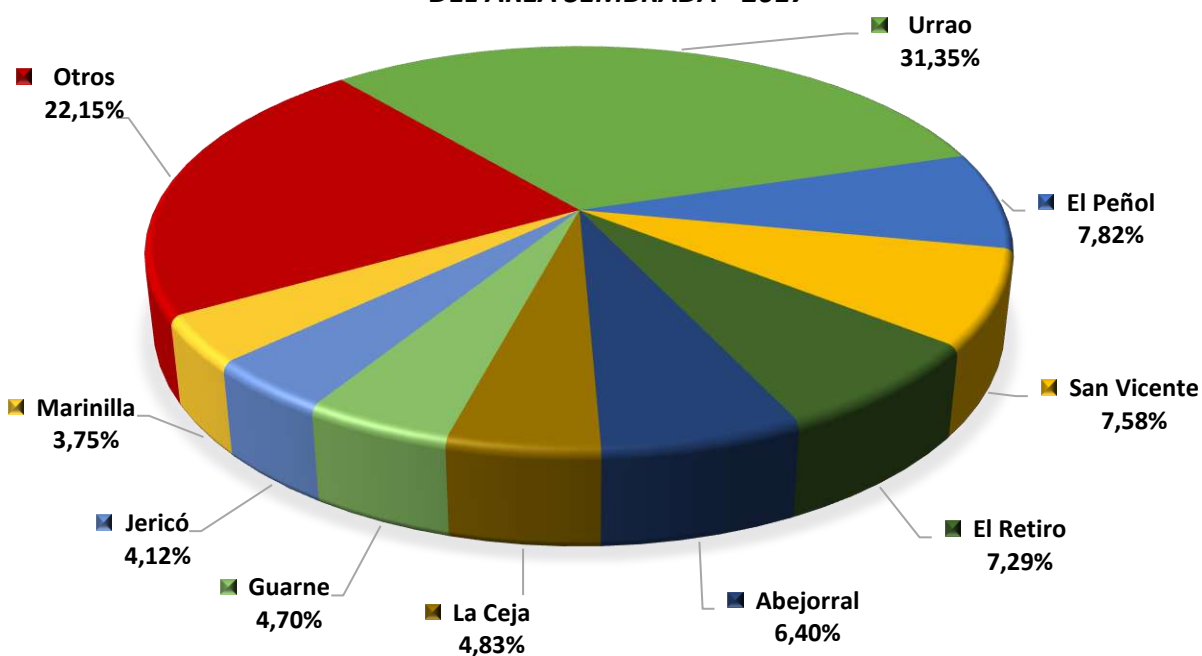

**AGUACATE HASS - PARTICIPACION POR MUNICIPIO  
DEL VOLUMEN DE PRODUCCION - 2017**

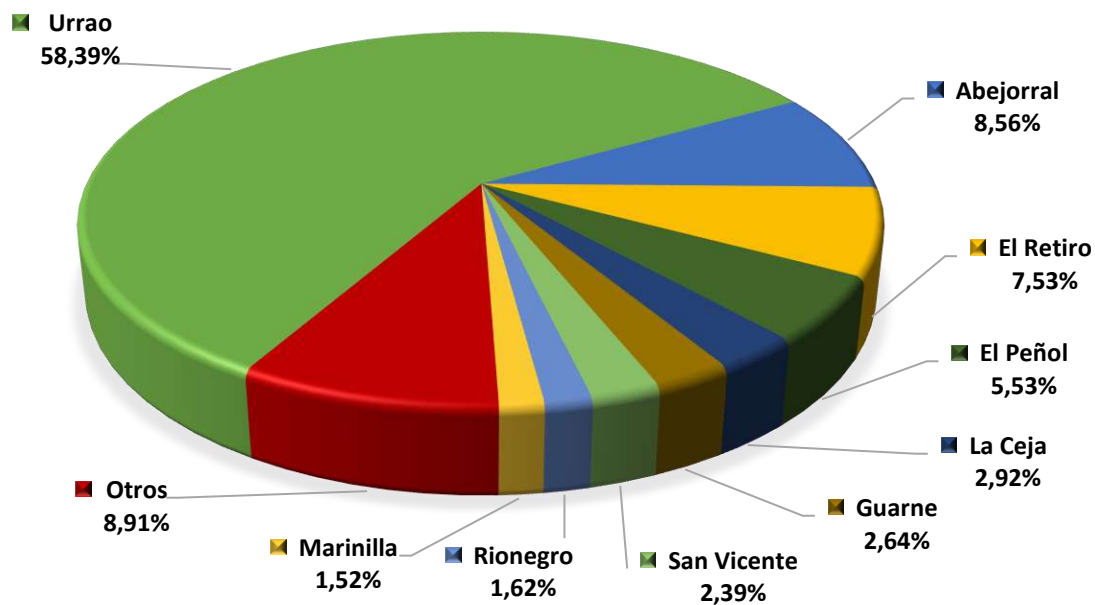

**BANANO CRIOLLO - PARTICIPACION POR MUNICIPIO  
DEL AREA SEMBRADA - 2017**

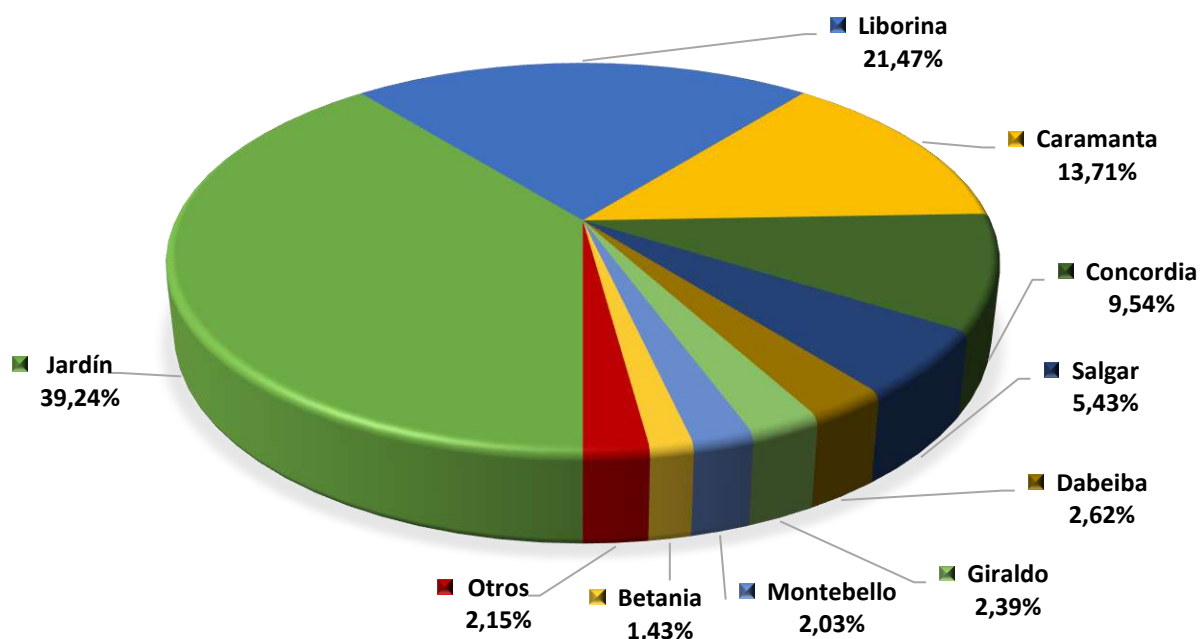

**BANANO CRIOLLO - PARTICIPACION POR MUNICIPIO  
DEL VOLUMEN DE PRODUCCION - 2017**

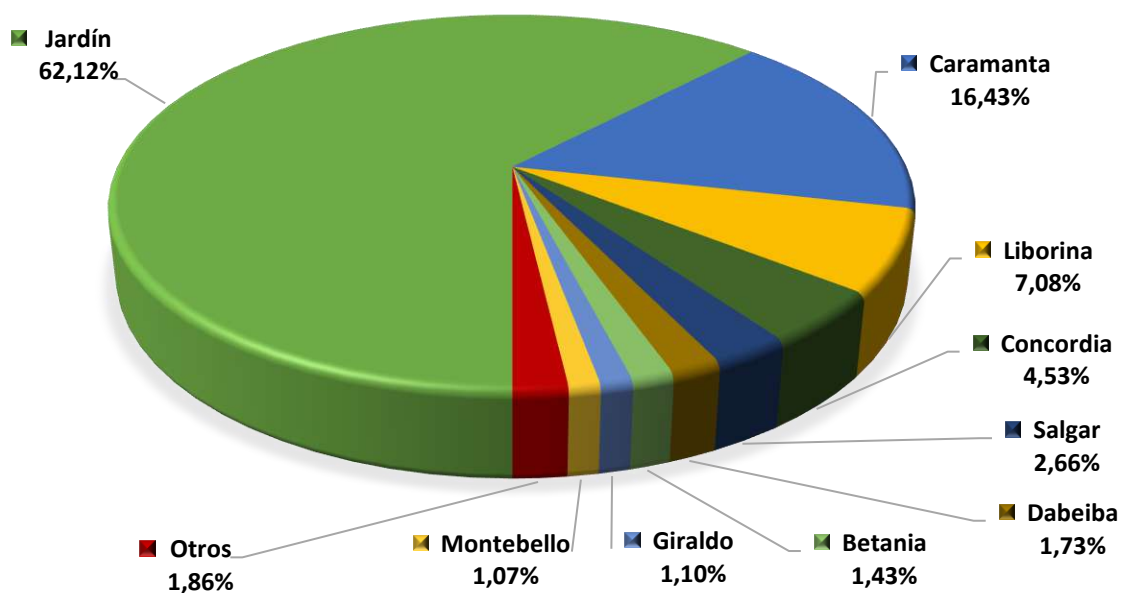

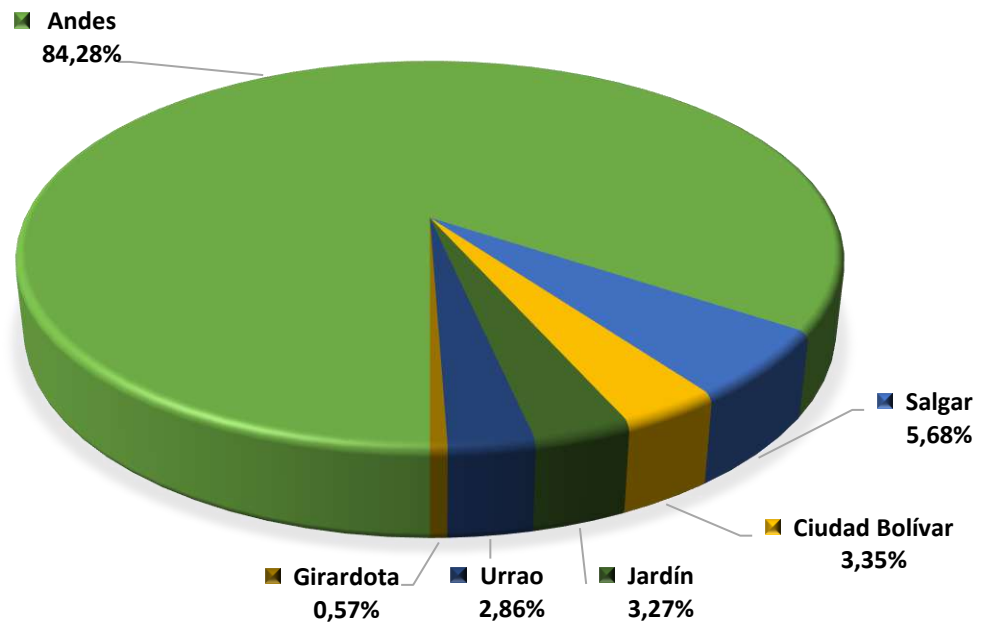
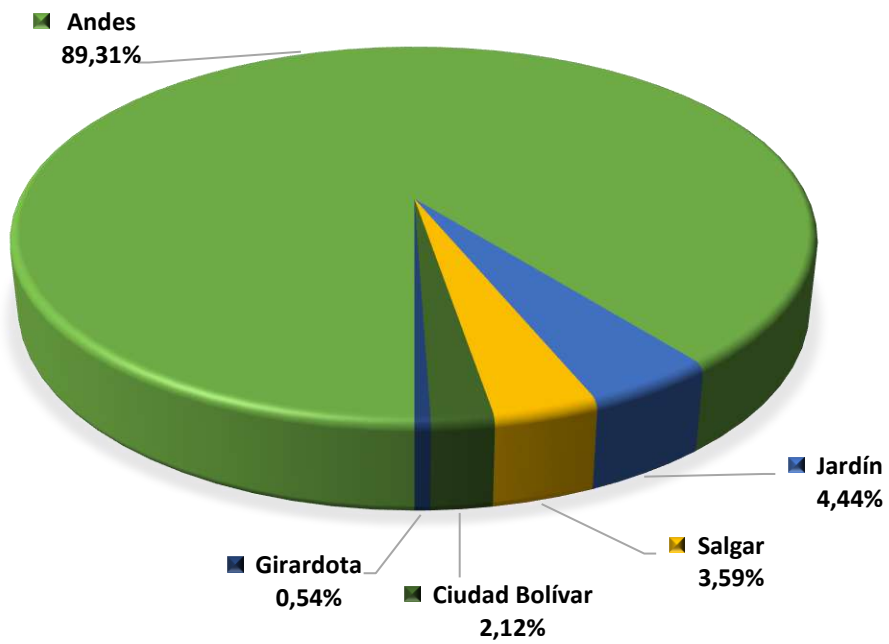
**BANANO CRIOLLO MONOCULTIVO - PARTICIPACION POR MUNICIPIO  
DEL AREA SEMBRADA - 2017****BANANO CRIOLLO MONOCULTIVO - PARTICIPACION POR MUNICIPIO  
DEL VOLUMEN DE PRODUCCION - 2017**



**BANANO EXPORTACIÓN - PARTICIPACION POR MUNICIPIO  
DEL AREA SEMBRADA - 2017**

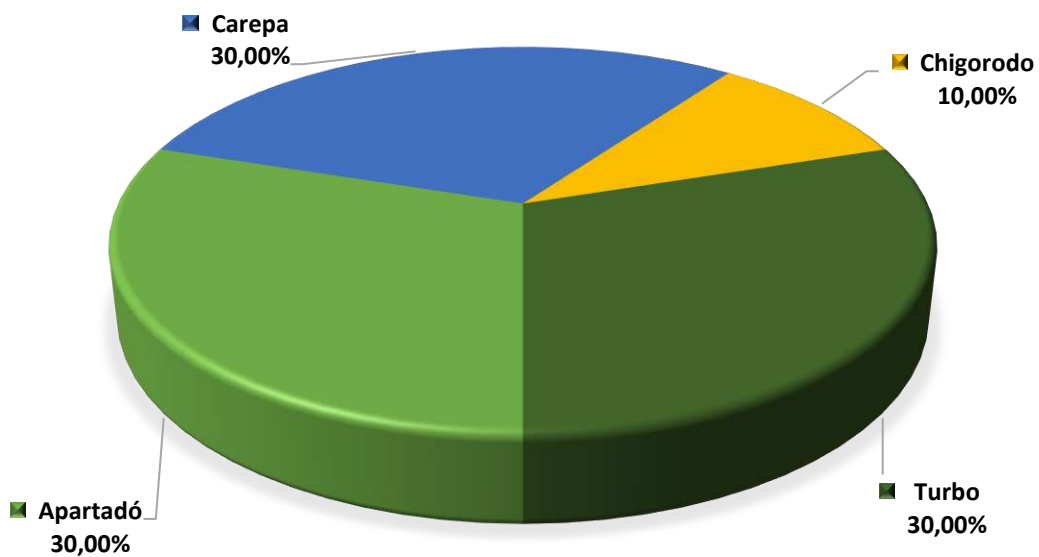

**BANANO EXPORTACIÓN - PARTICIPACION POR MUNICIPIO  
DEL VOLUMEN DE PRODUCCION - 2017**

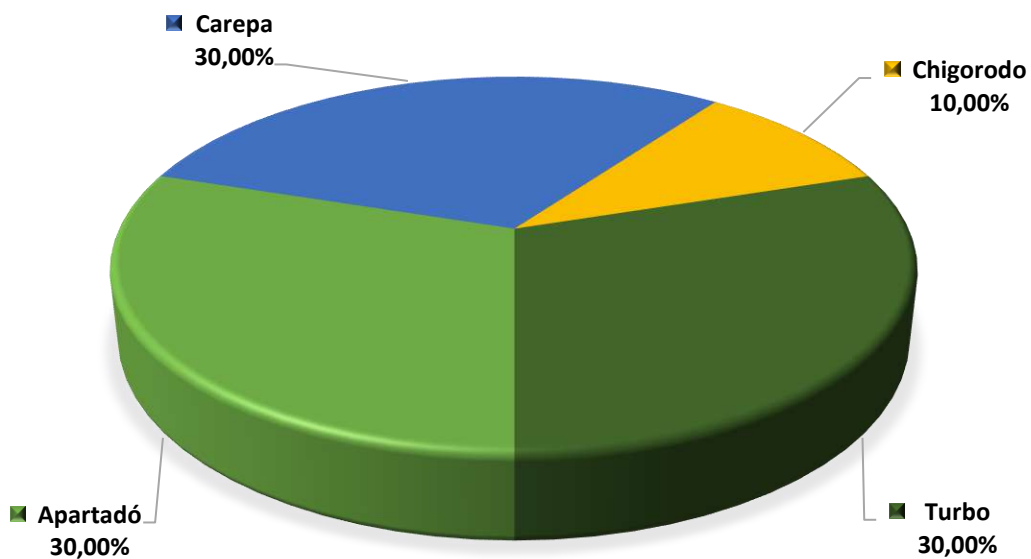

**CACAO - PARTICIPACION POR MUNICIPIO  
DEL AREA SEMBRADA - 2017**

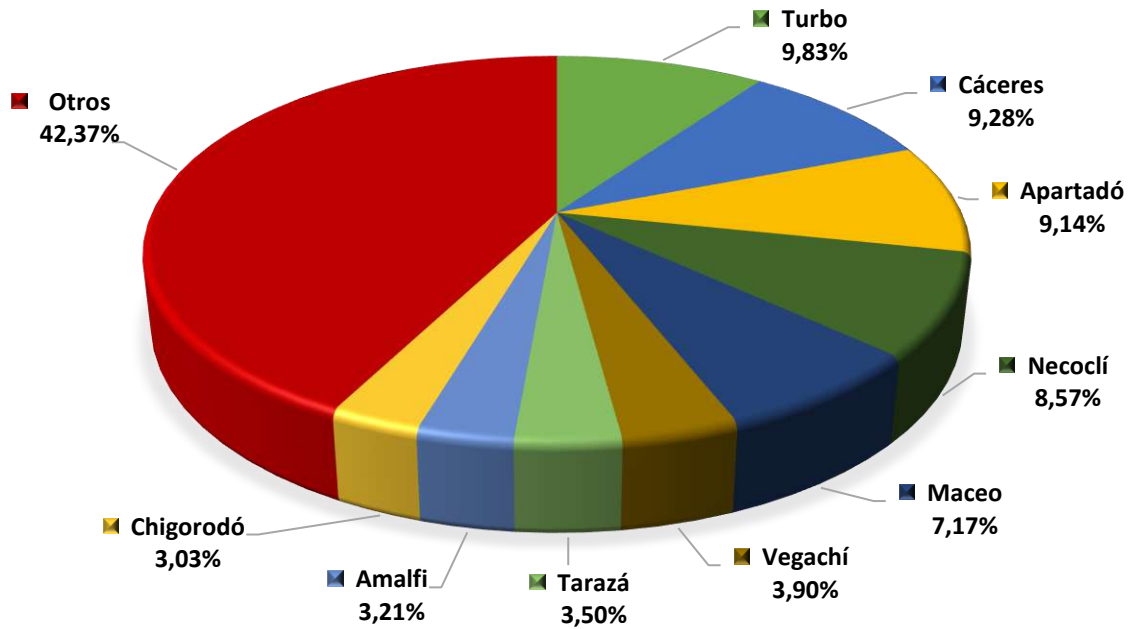

**CACAO - PARTICIPACION POR MUNICIPIO  
DEL VOLUMEN DE PRODUCCION - 2017**

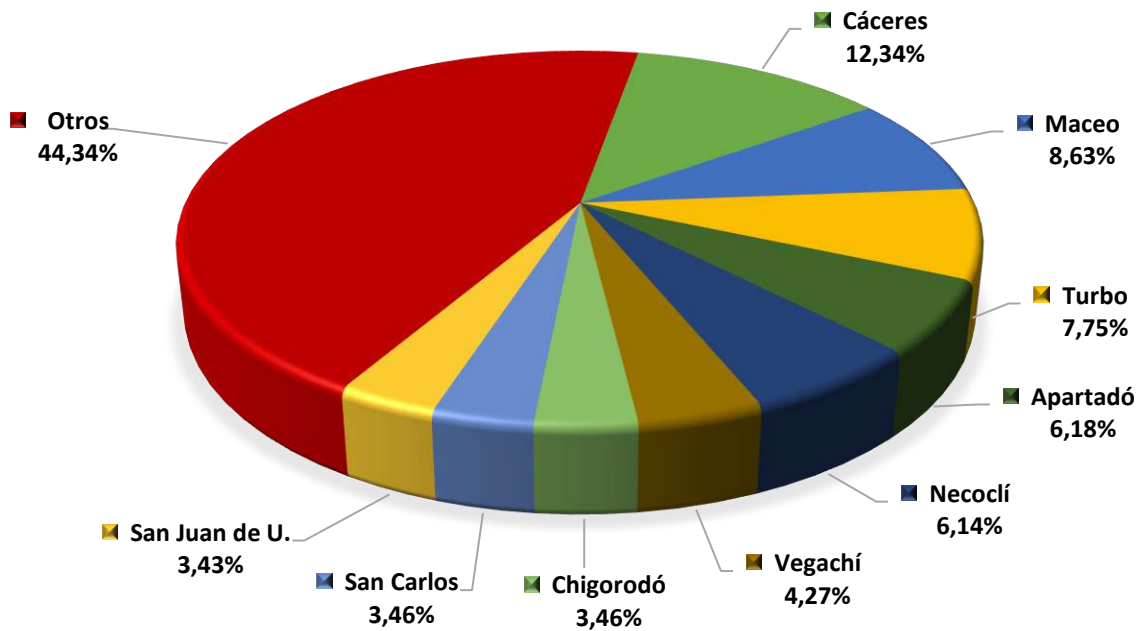

**CAFÉ - PARTICIPACION POR MUNICIPIO  
DEL AREA SEMBRADA - 2017**

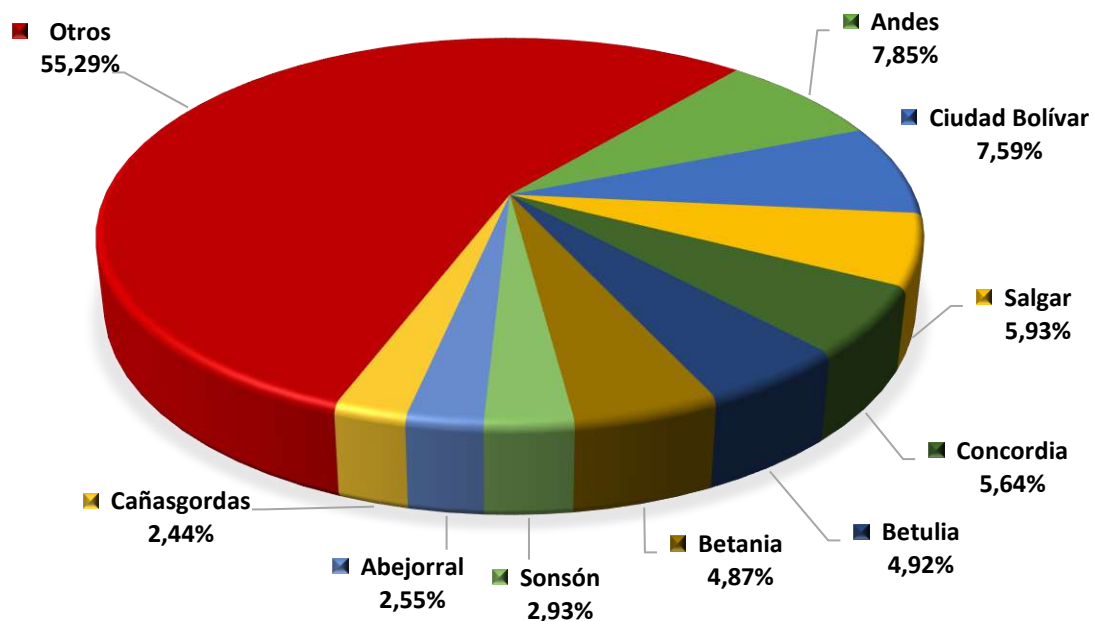

**CAFÉ - PARTICIPACION POR MUNICIPIO  
DEL VOLUMEN DE PRODUCCION - 2017**

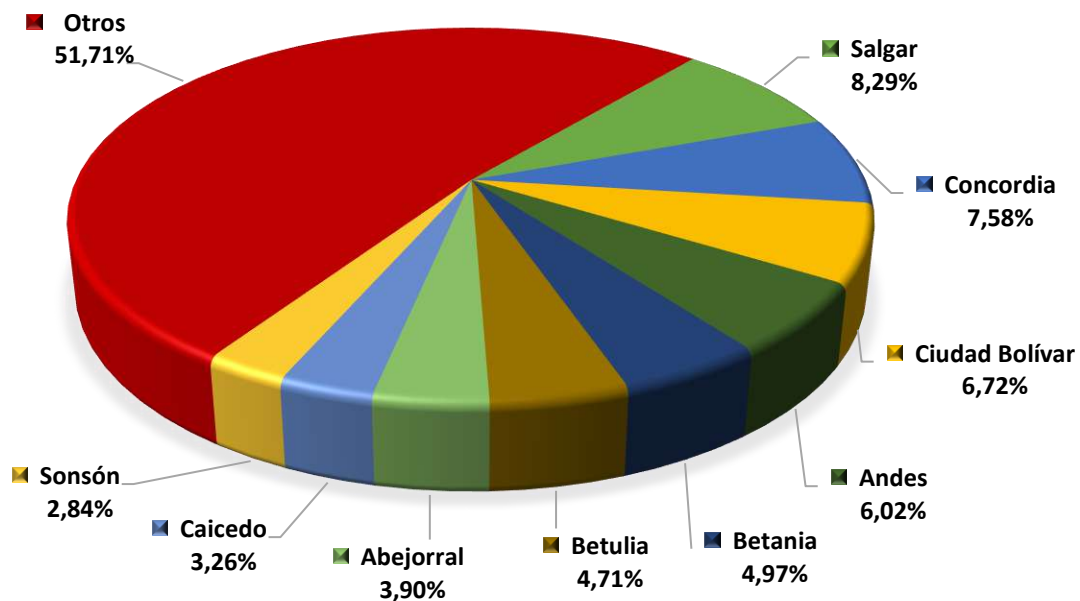

**CAÑA - PARTICIPACION POR MUNICIPIO DEL AREA SEMBRADA - 2017**

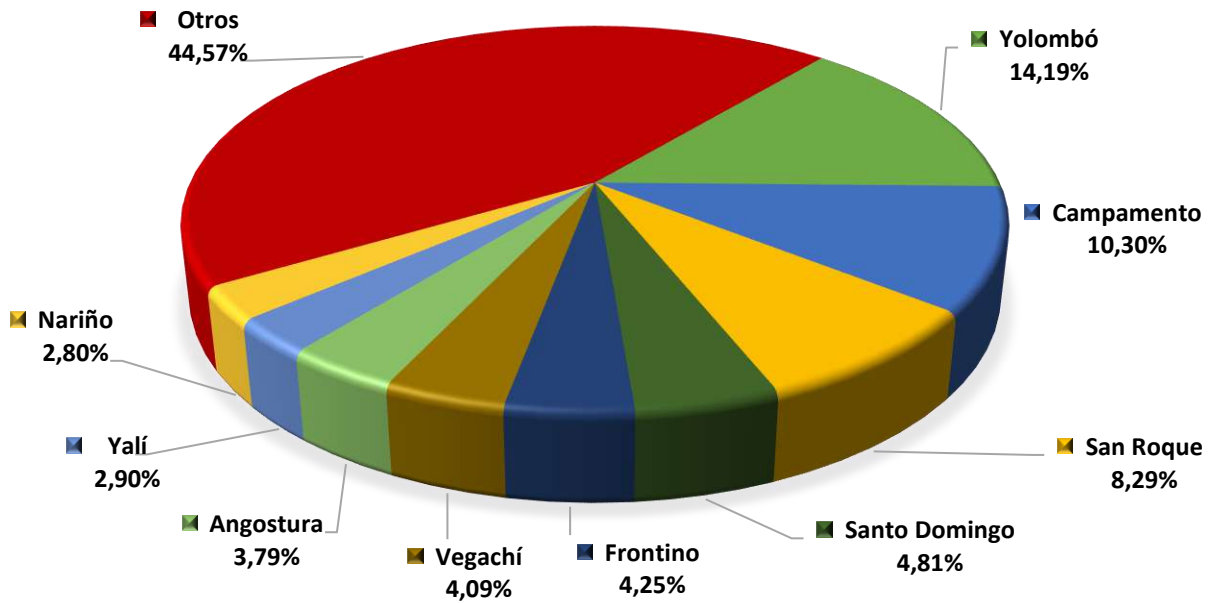

**CAÑA - PARTICIPACION POR MUNICIPIO DEL VOLUMEN DE PRODUCCION - 2017**

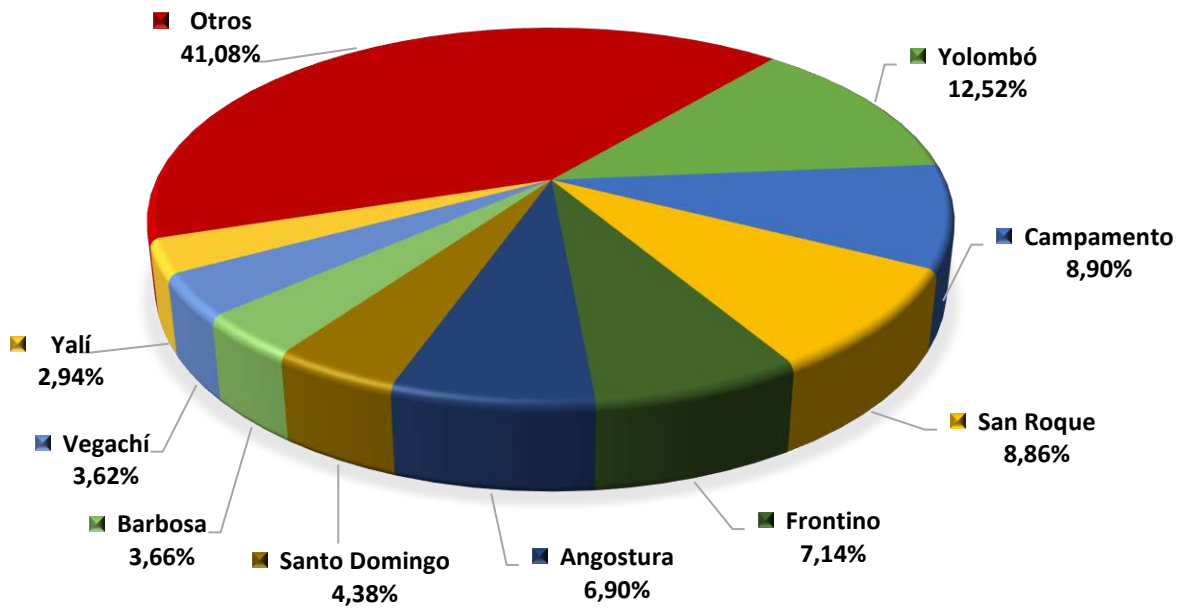

**CAUCHO - PARTICIPACION POR MUNICIPIO  
DEL AREA SEMBRADA - 2017**

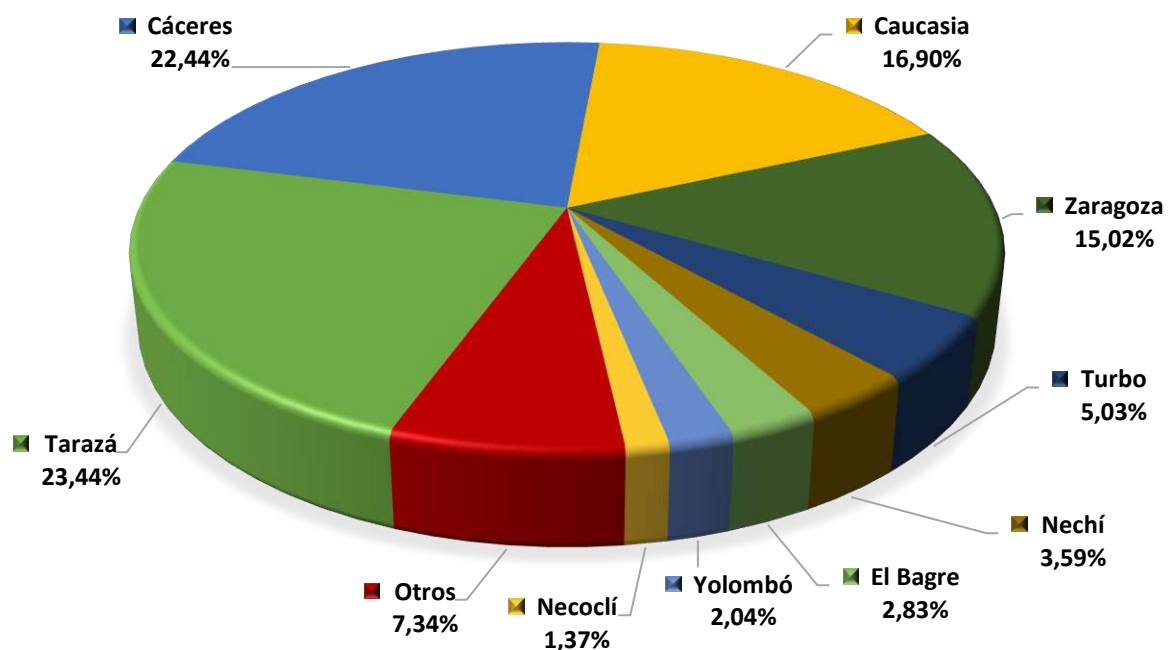

**CAUCHO - PARTICIPACION POR MUNICIPIO  
DEL VOLUMEN DE PRODUCCION - 2017**

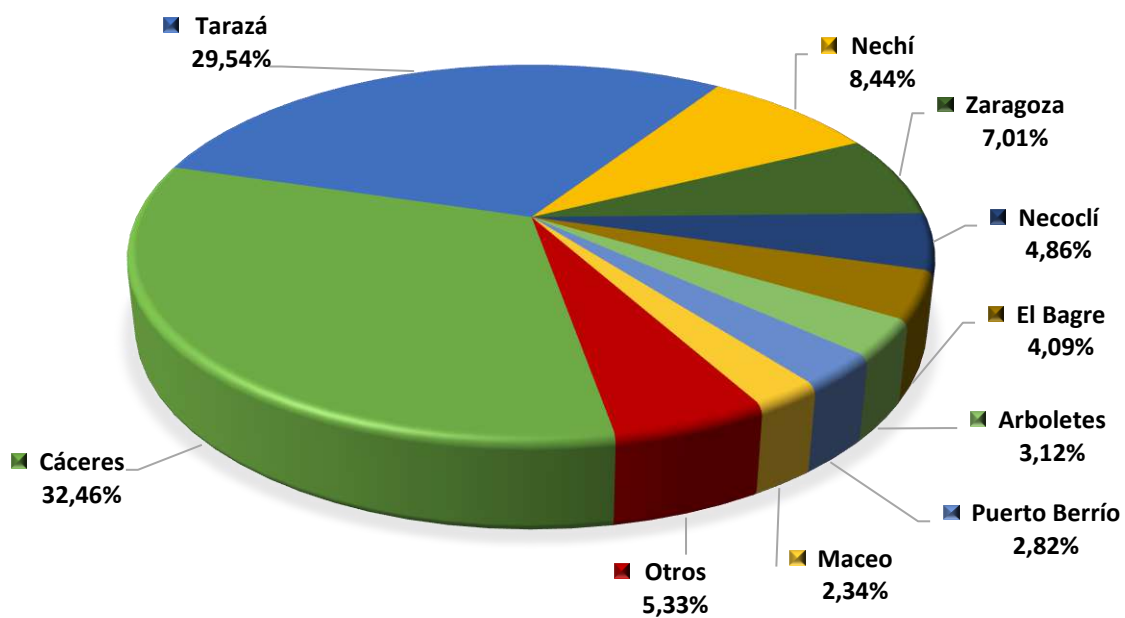

**CEBOLLA JUNCA - PARTICIPACION POR MUNICIPIO  
DEL AREA SEMBRADA - 2017**

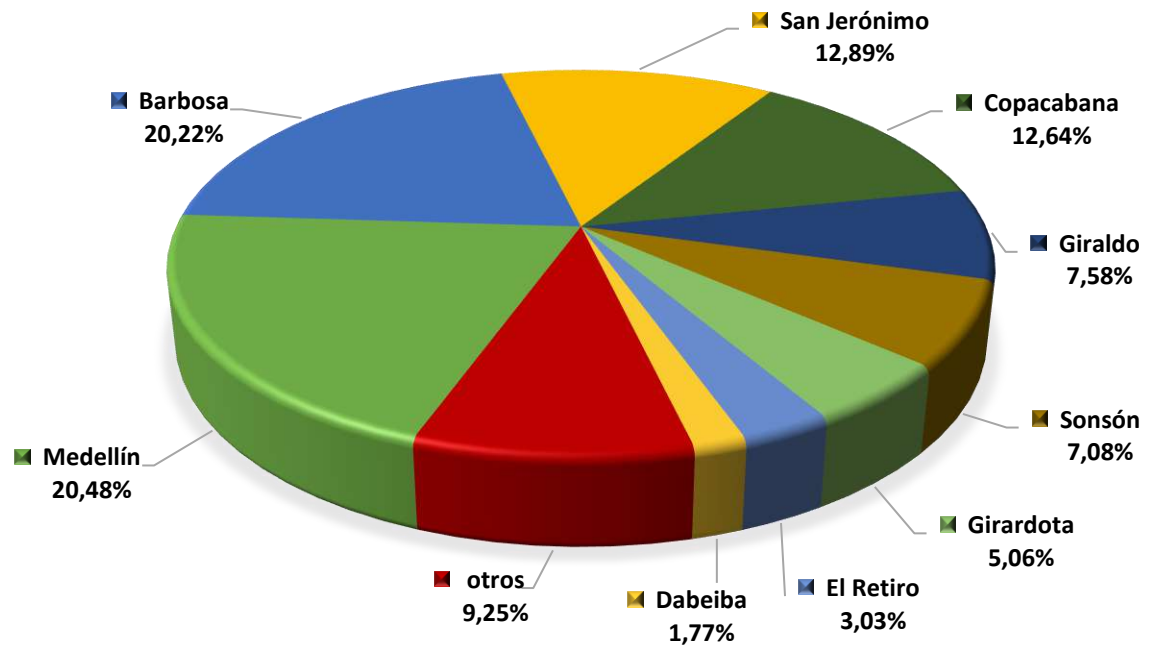

**CEBOLLA JUNCA - PARTICIPACION POR MUNICIPIO  
DEL VOLUMEN DE PRODUCCION - 2017**

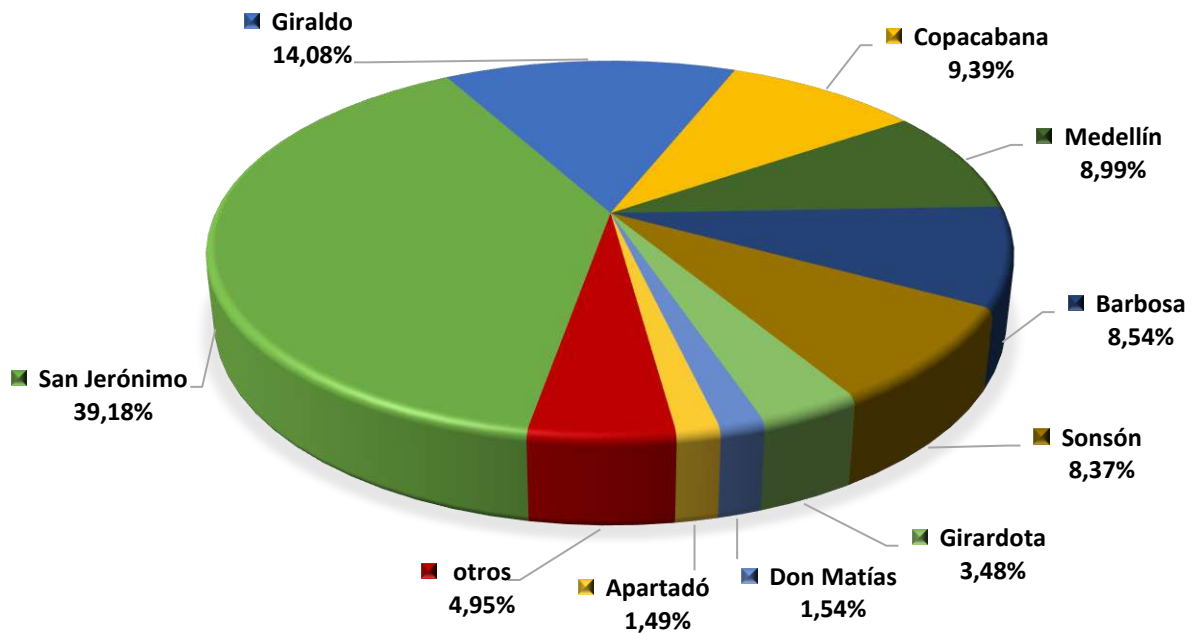

**COCO - PARTICIPACION POR MUNICIPIO  
DEL AREA SEMBRADA - 2017**

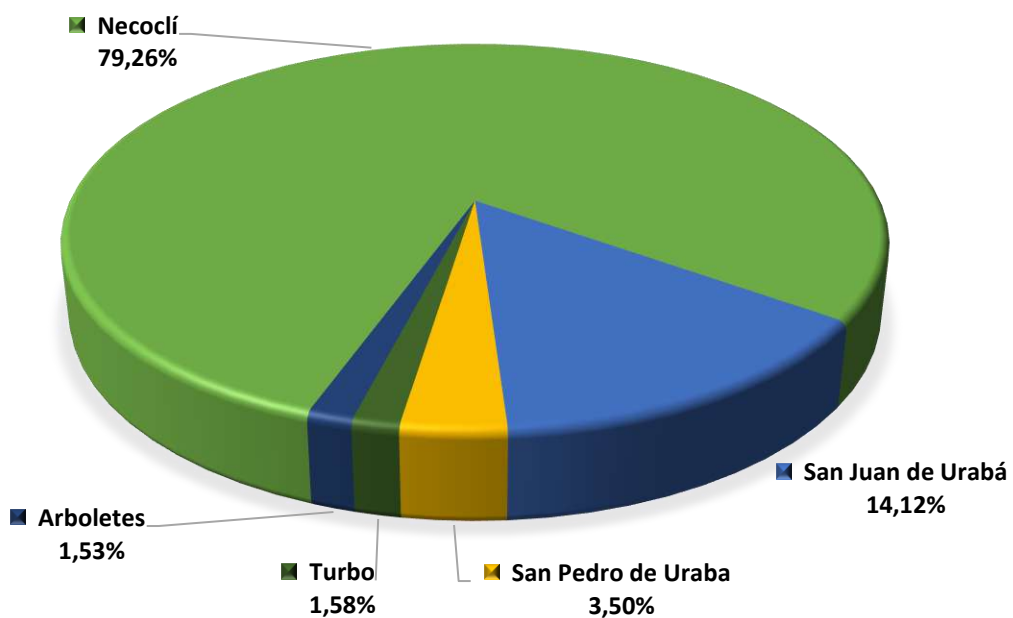

**COCO - PARTICIPACION POR MUNICIPIO  
DEL VOLUMEN DE PRODUCCION - 2017**

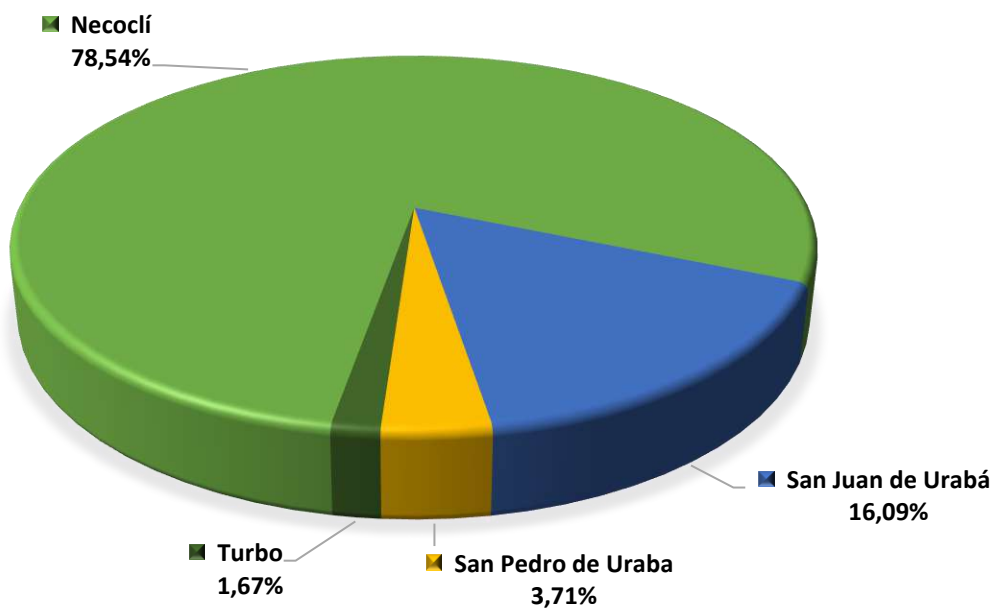

**FIQUE - PARTICIPACION POR MUNICIPIO  
DEL AREA SEMBRADA - 2017**

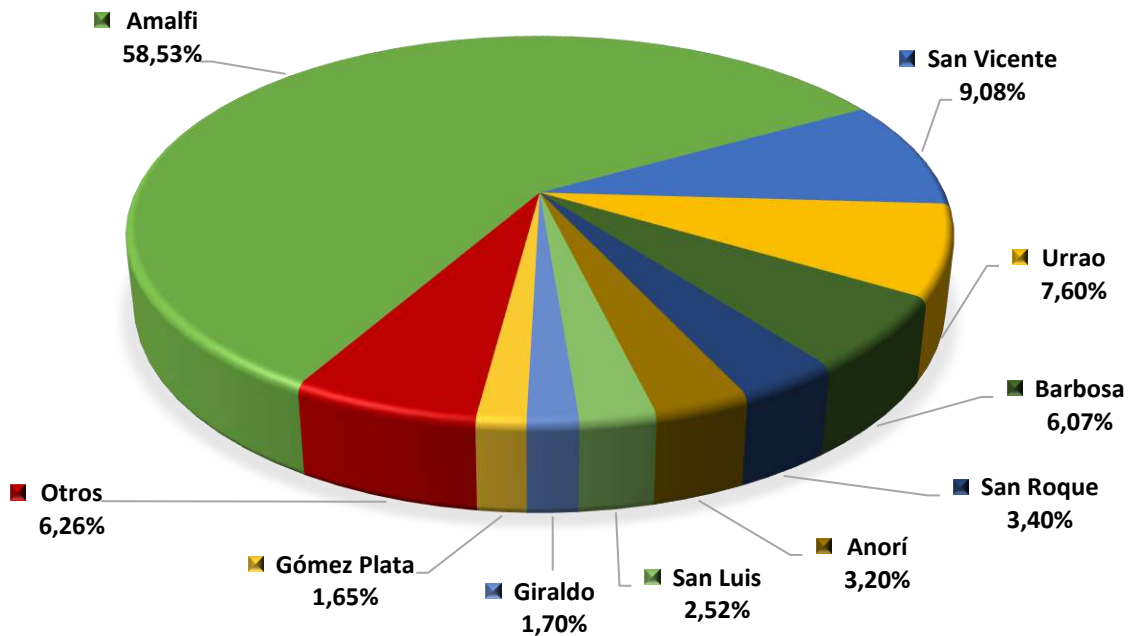

**FIQUE - PARTICIPACION POR MUNICIPIO  
DEL VOLUMEN DE PRODUCCION - 2017**

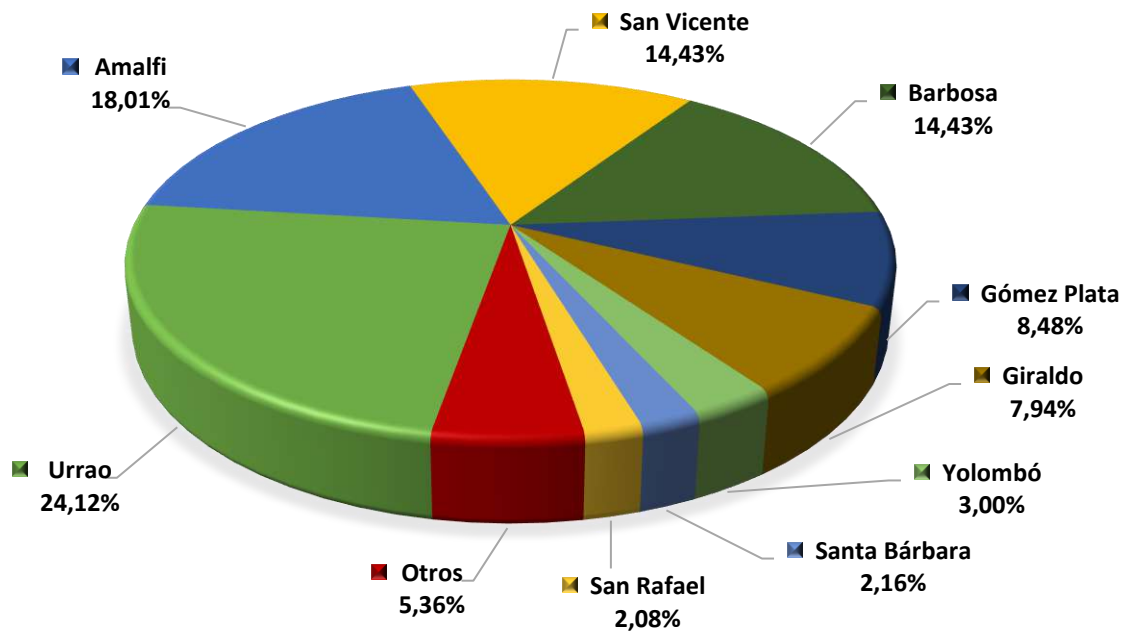



**FLORES-VARIEDADES - PARTICIPACION POR MUNICIPIO  
DEL AREA SEMBRADA - 2017**

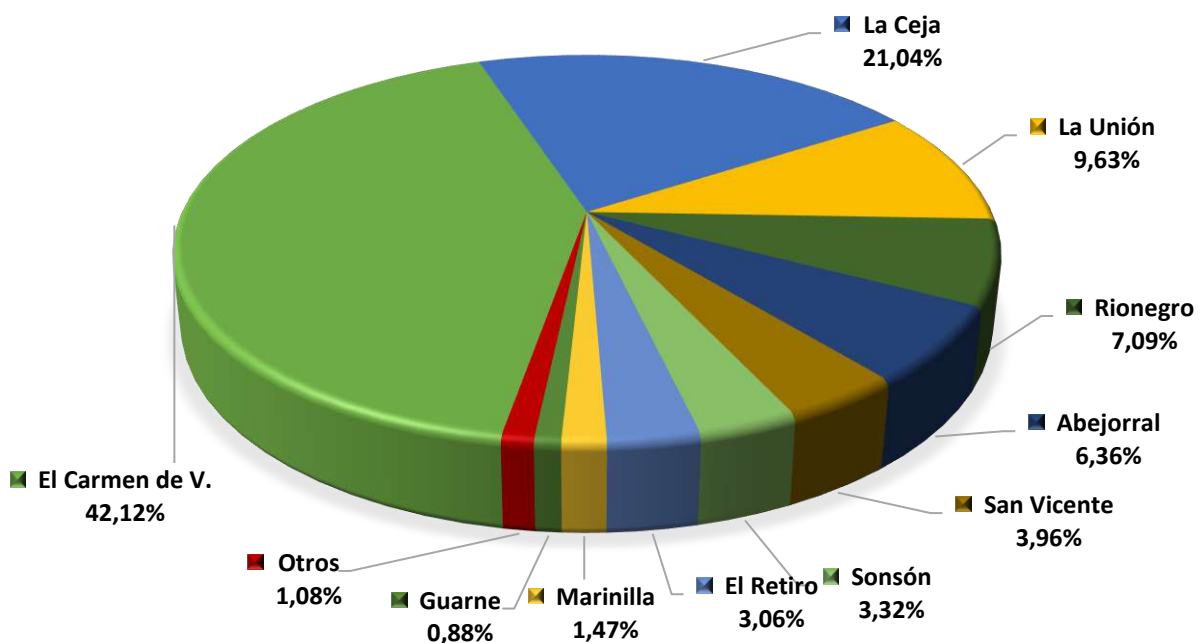

**FRESA - PARTICIPACION POR MUNICIPIO  
DEL AREA SEMBRADA - 2017**

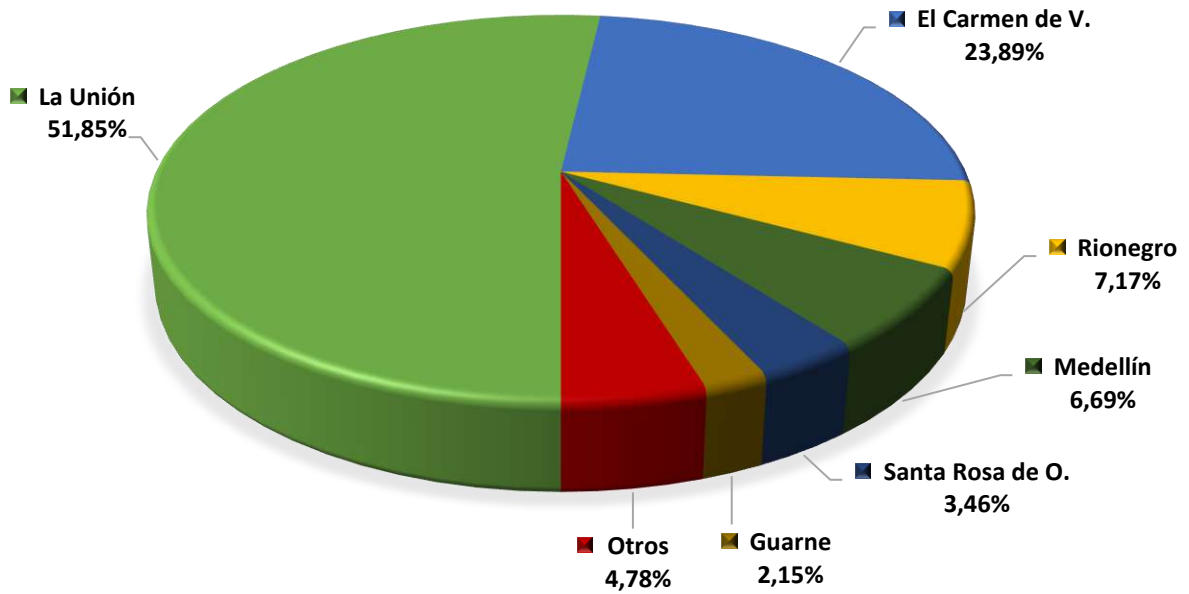

**FRESA - PARTICIPACION POR MUNICIPIO  
DEL VOLUMEN DE PRODUCCION - 2017**

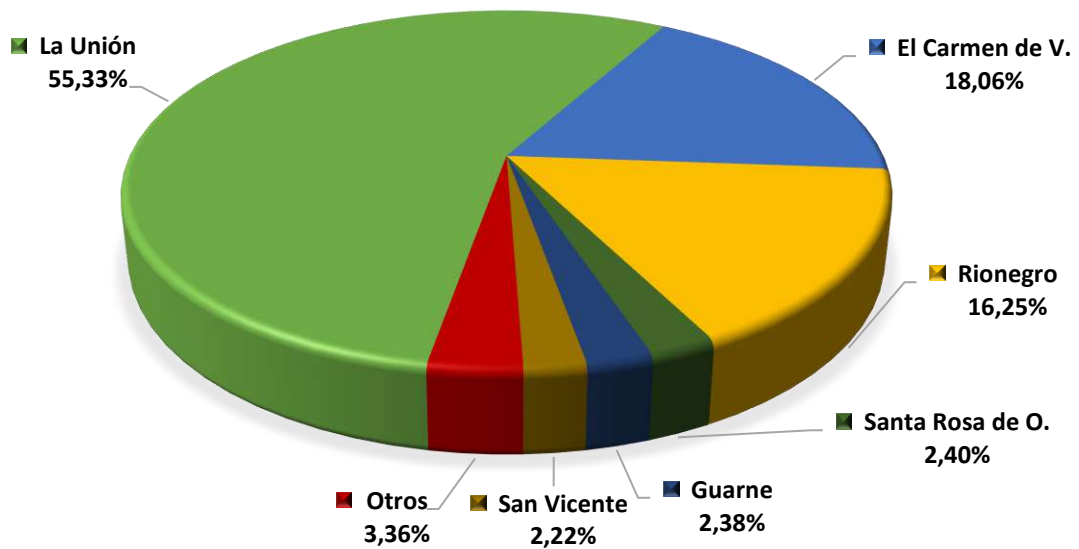

**GRANADILLA - PARTICIPACION POR MUNICIPIO  
DEL AREA SEMBRADA - 2017**

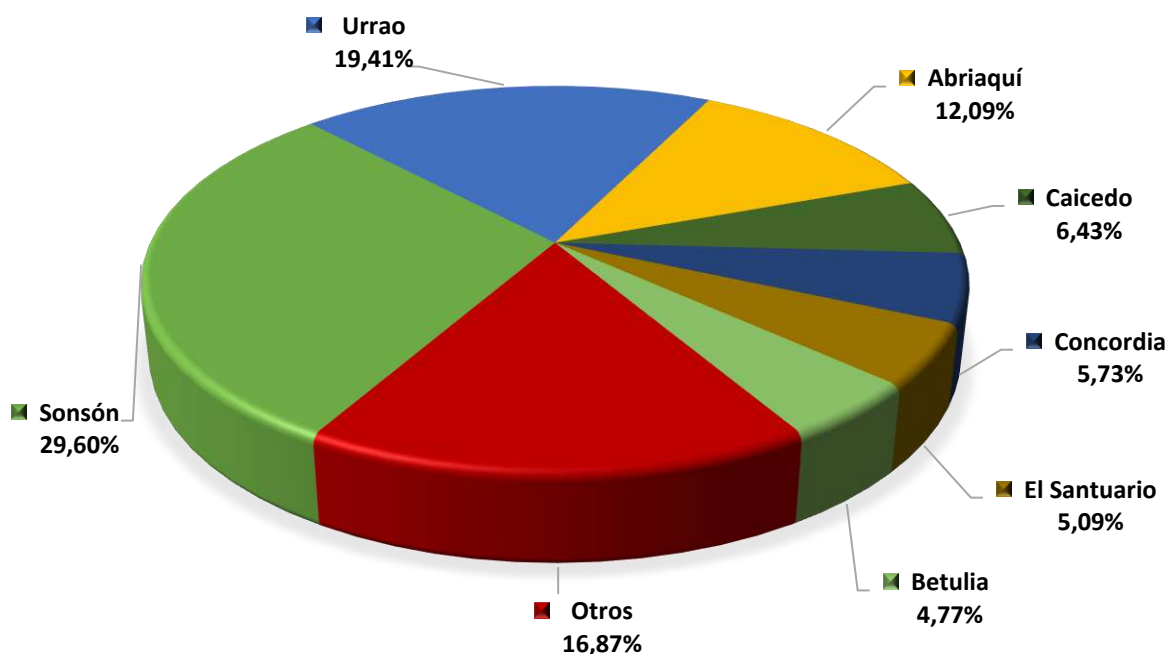

**GRANADILLA - PARTICIPACION POR MUNICIPIO  
DEL VOLUMEN DE PRODUCCION - 2017**

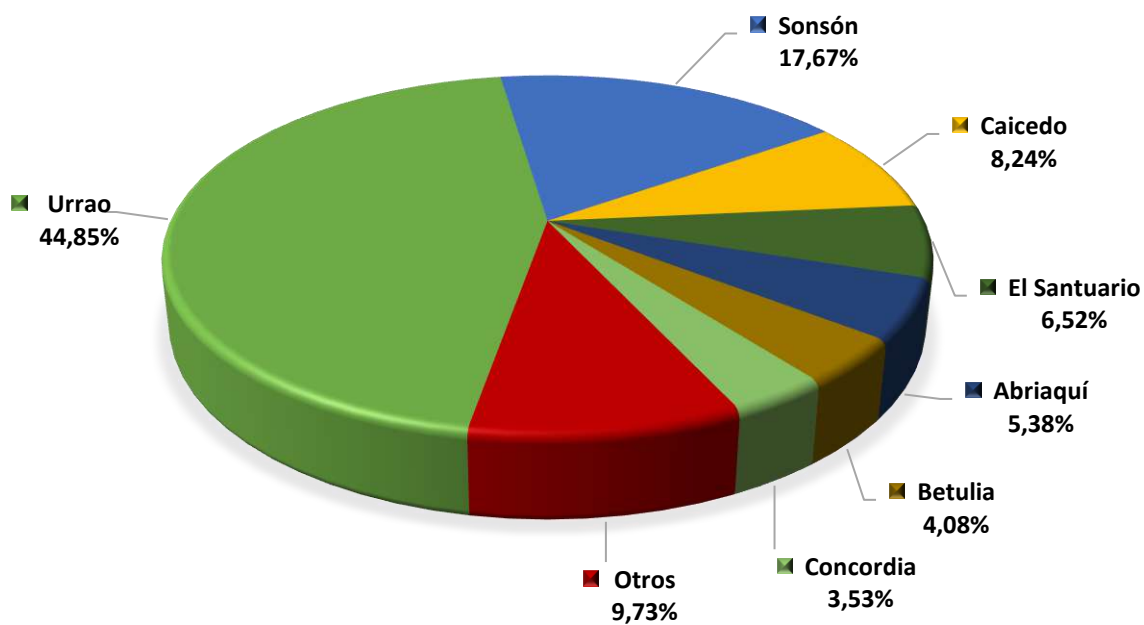

**GUANÁBANA - PARTICIPACION POR MUNICIPIO  
DEL AREA SEMBRADA - 2017**

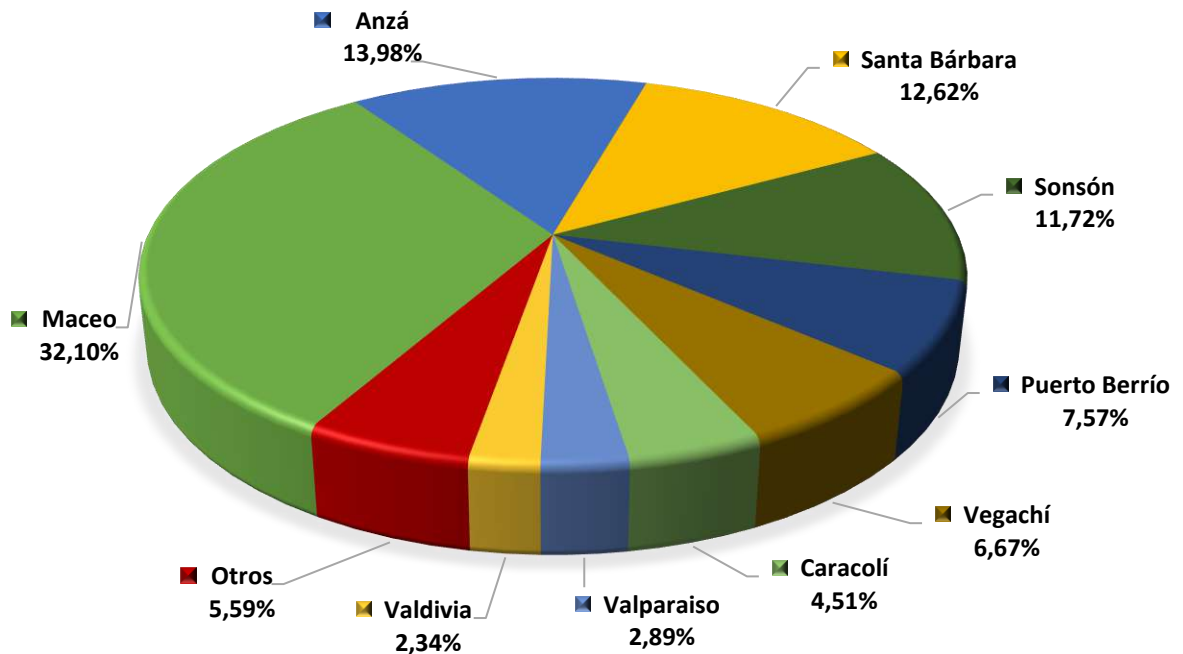

**GUANÁBANA - PARTICIPACION POR MUNICIPIO  
DEL VOLUMEN DE PRODUCCION - 2017**

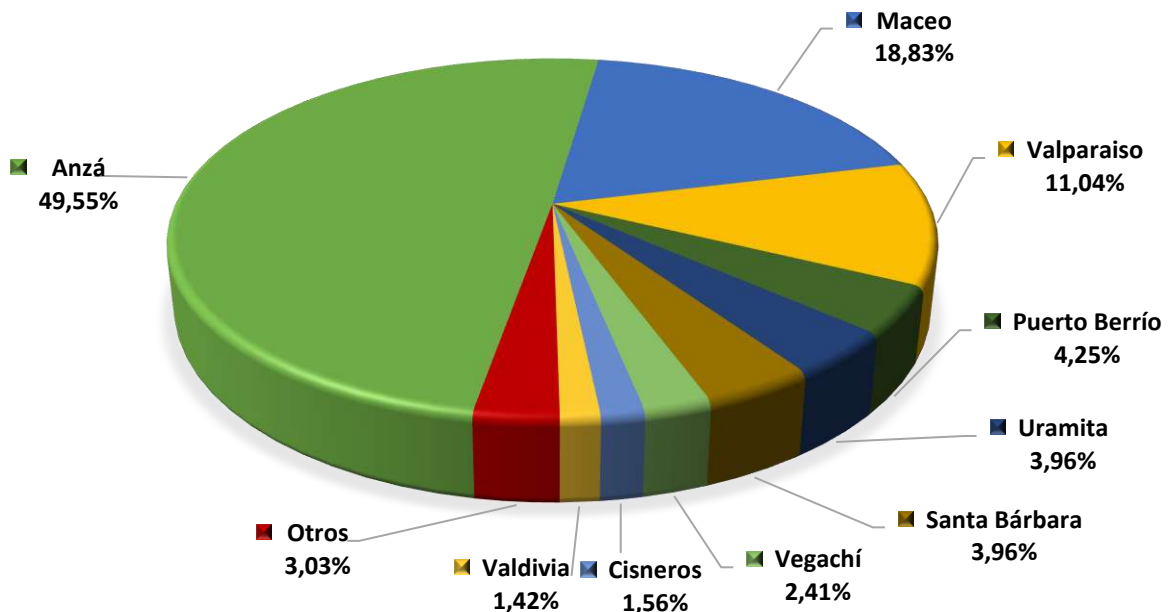

**GUAYABA - VARIEDADES - PARTICIPACION POR MUNICIPIO  
DEL AREA SEMBRADA - 2017**

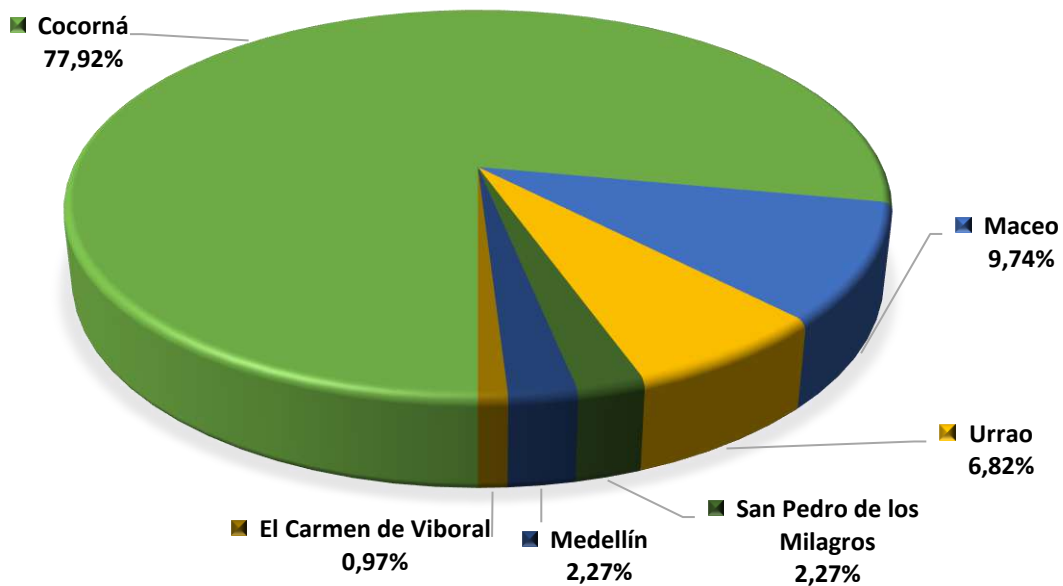

**GUAYABA - VARIEDADES - PARTICIPACION POR MUNICIPIO  
DEL VOLUMEN DE PRODUCCION - 2017**

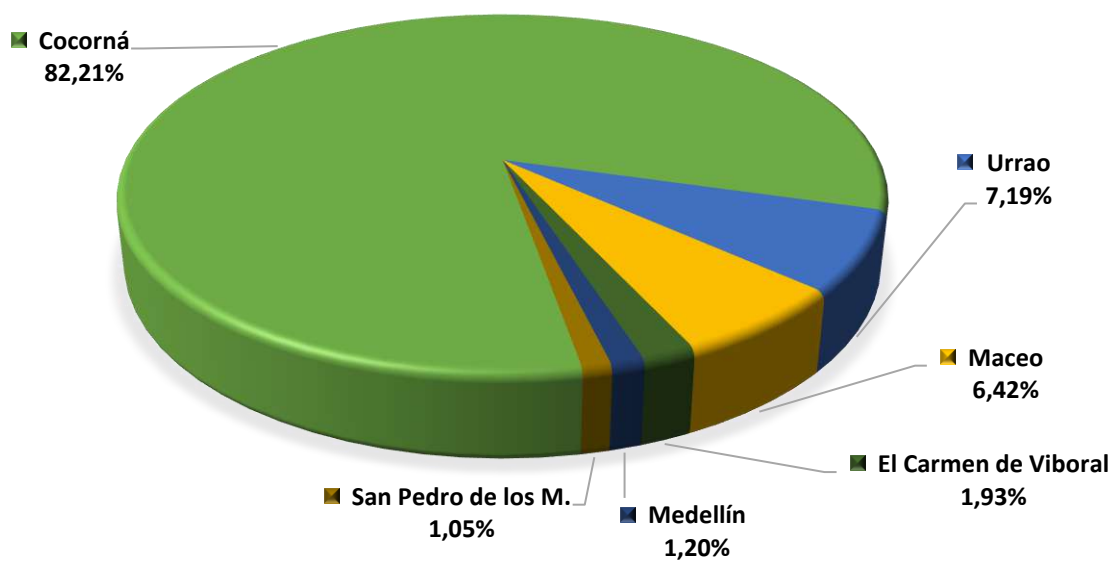

**GULUPA - PARTICIPACION POR MUNICIPIO  
DEL AREA SEMBRADA - 2017**

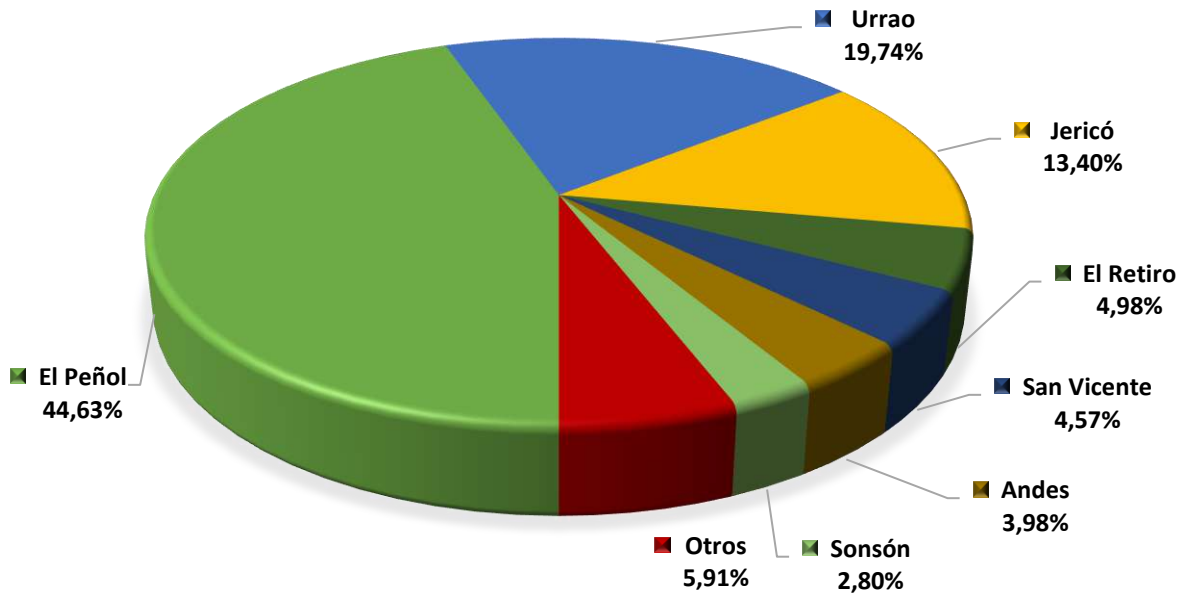

**GULUPA - PARTICIPACION POR MUNICIPIO  
DEL VOLUMEN DE PRODUCCION - 2017**

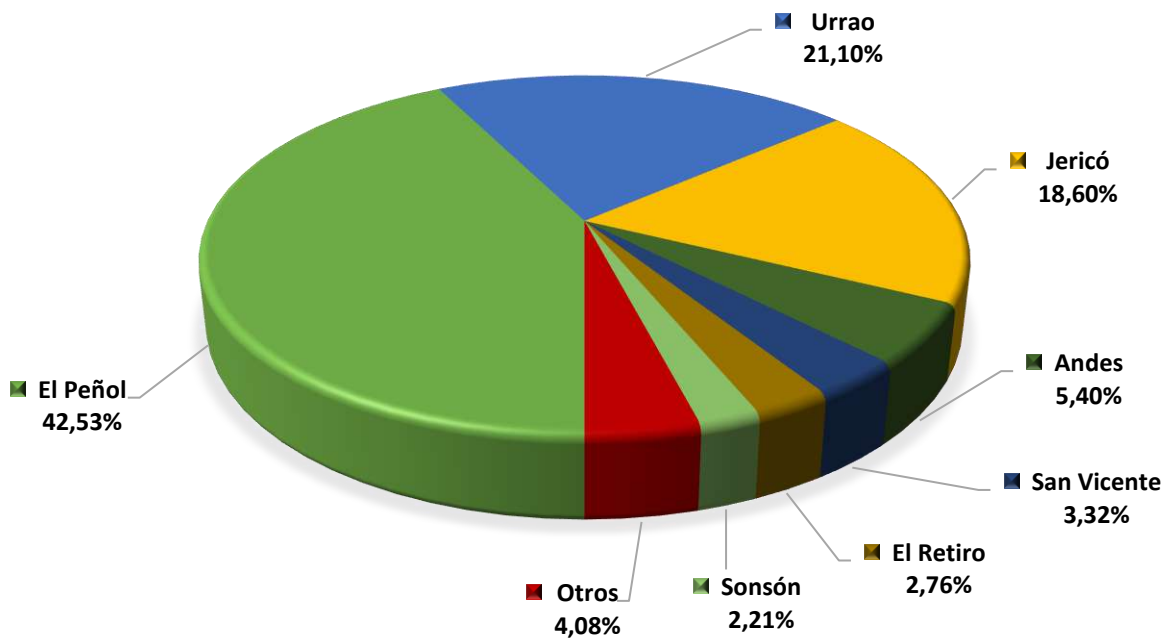

**LIMÓN MANDARINO - PARTICIPACION POR MUNICIPIO  
DEL AREA SEMBRADA - 2017**

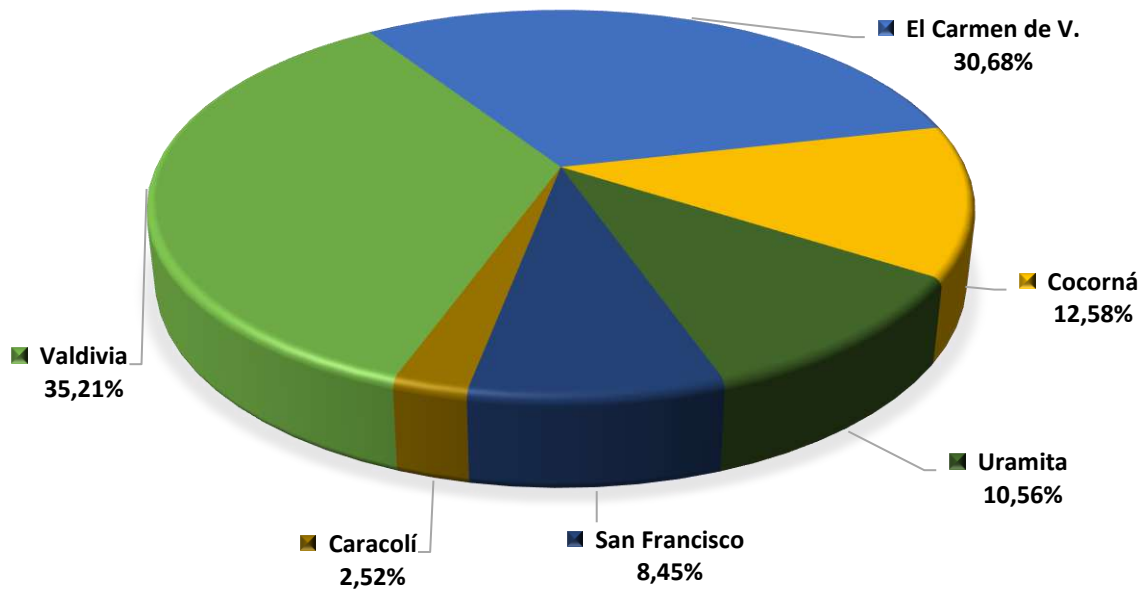

**LIMÓN MANDARINO - PARTICIPACION POR MUNICIPIO  
DEL VOLUMEN DE PRODUCCION - 2017**

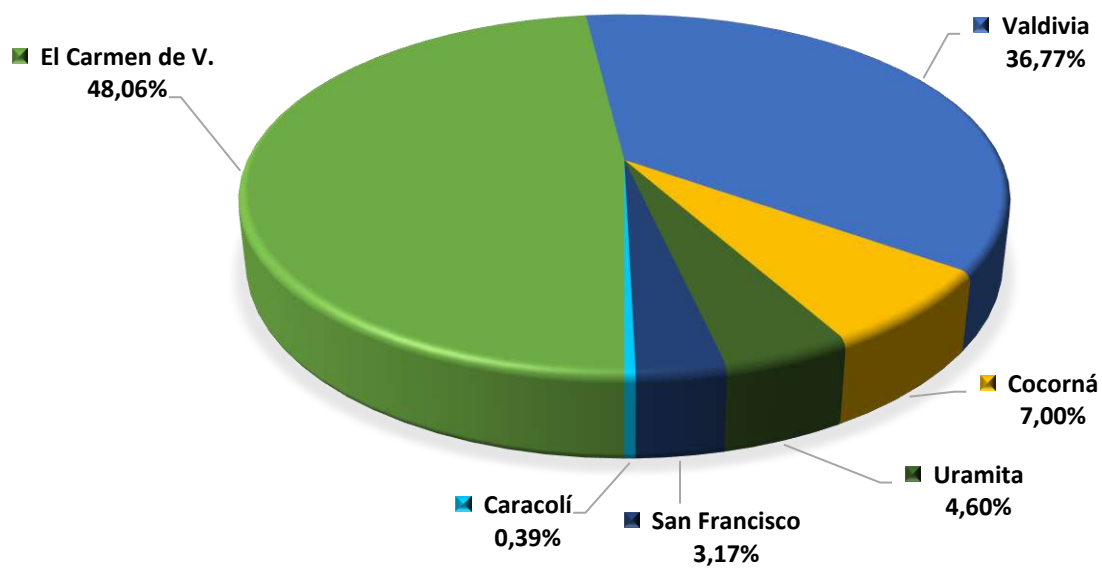

**LIMÓN PAJARITO - PARTICIPACION POR MUNICIPIO  
DEL AREA SEMBRADA - 2017**

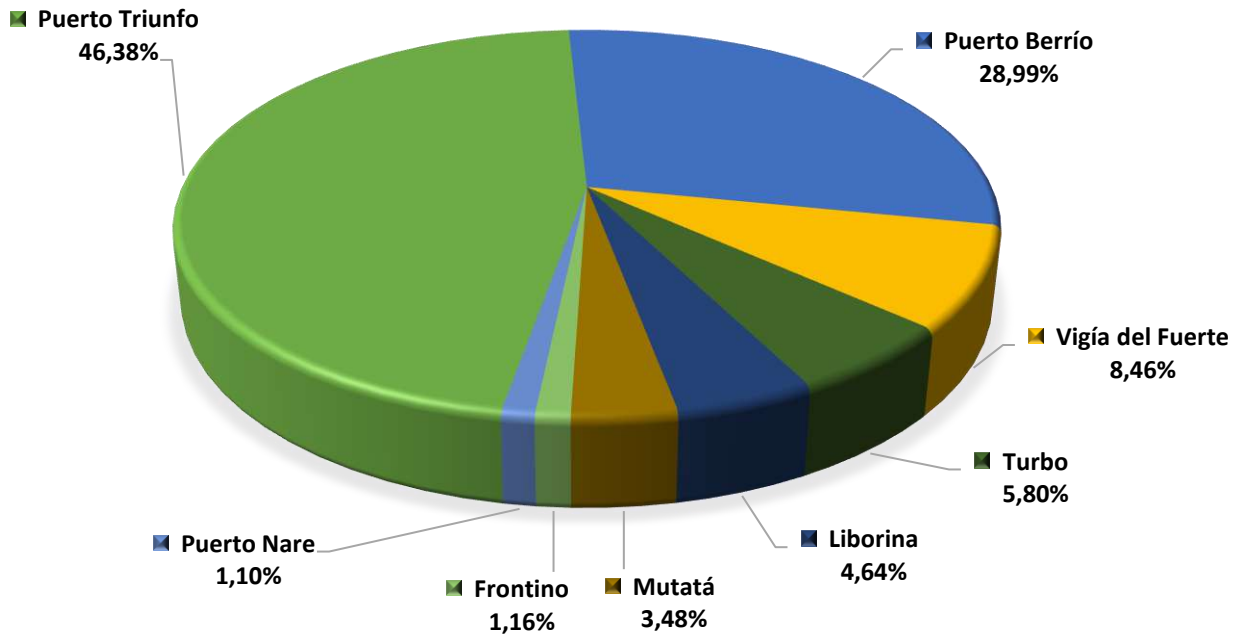

**LIMÓN PAJARITO - PARTICIPACION POR MUNICIPIO  
DEL VOLUMEN DE PRODUCCION - 2017**

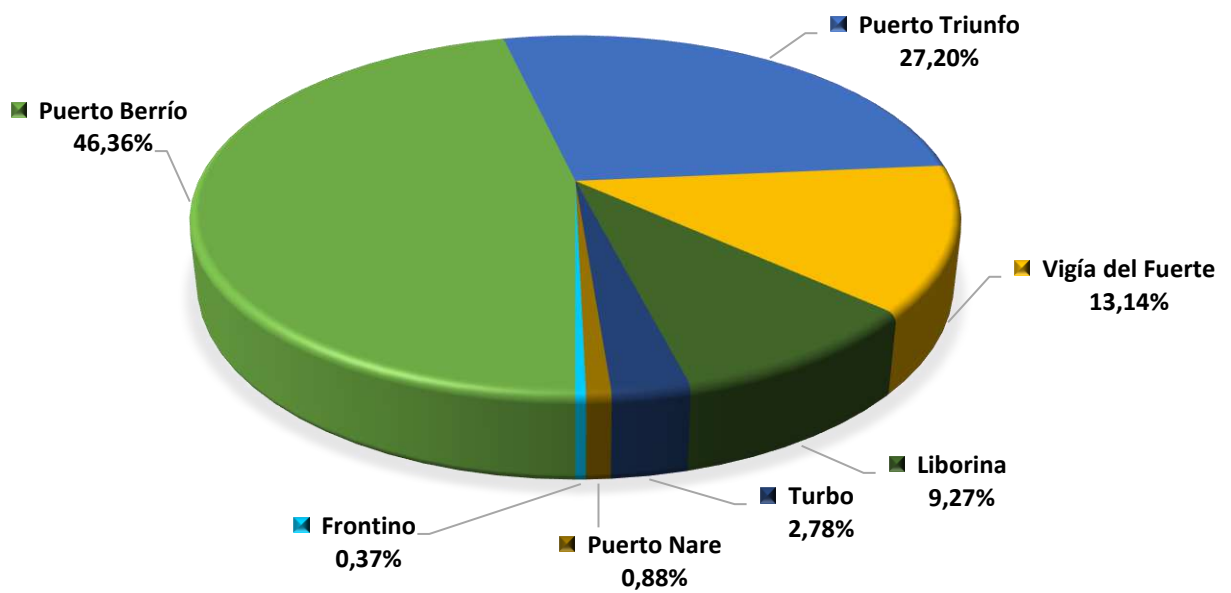



**LIMA ACIDA TAHITÍ - PARTICIPACION POR MUNICIPIO DEL AREA SEMBRADA - 2017**

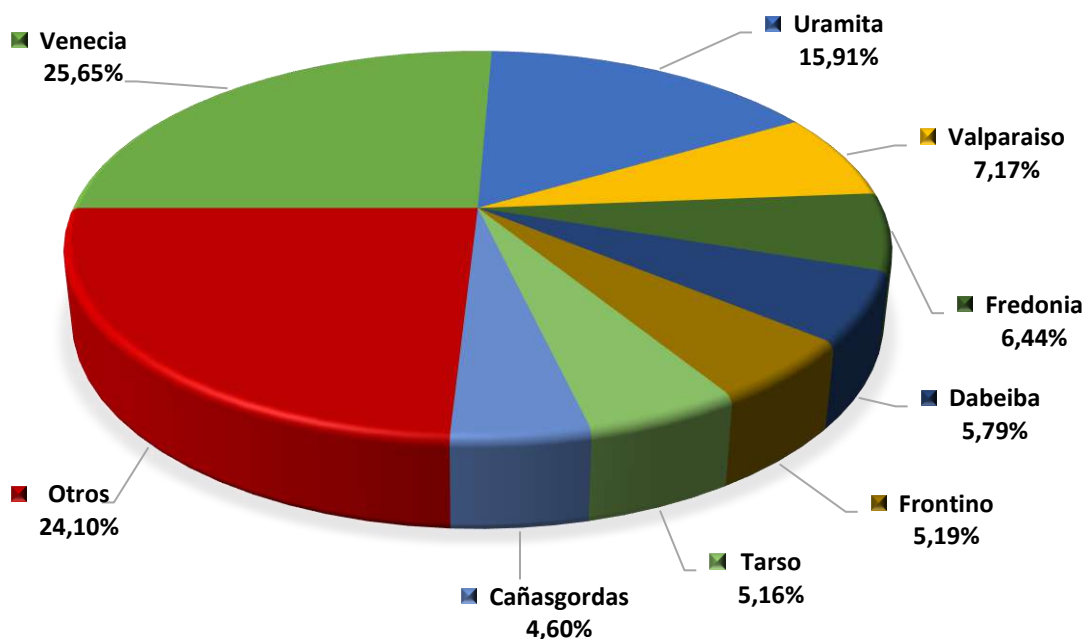

**LIMA ACIDA TAHITÍ - PARTICIPACION POR MUNICIPIO DEL VOLUMEN DE PRODUCCION - 2017**

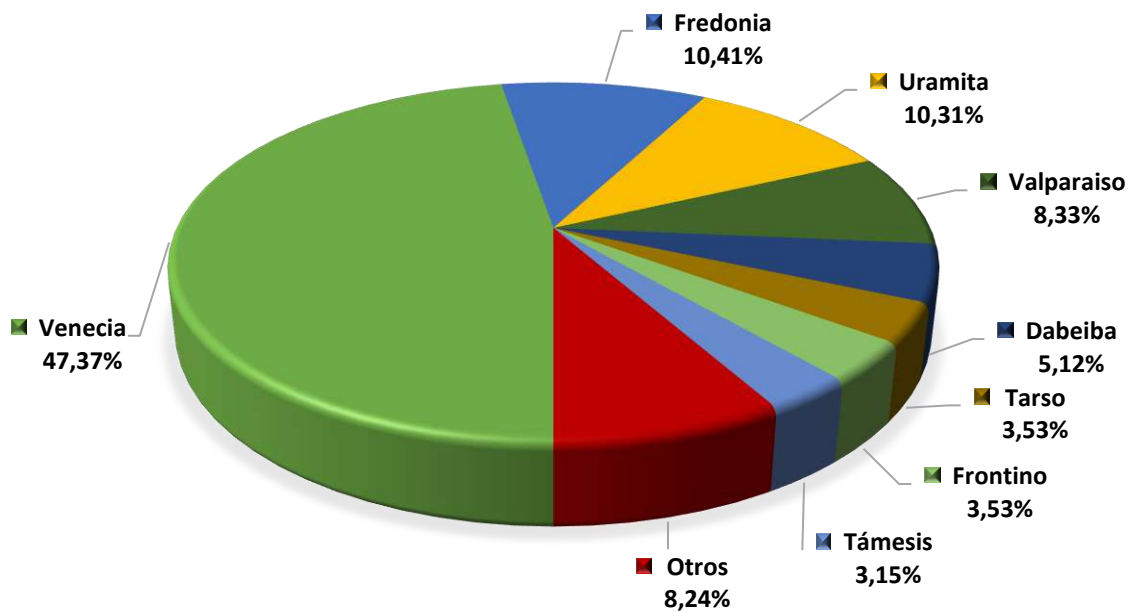

**LULO - PARTICIPACION POR MUNICIPIO  
DEL AREA SEMBRADA - 2017**

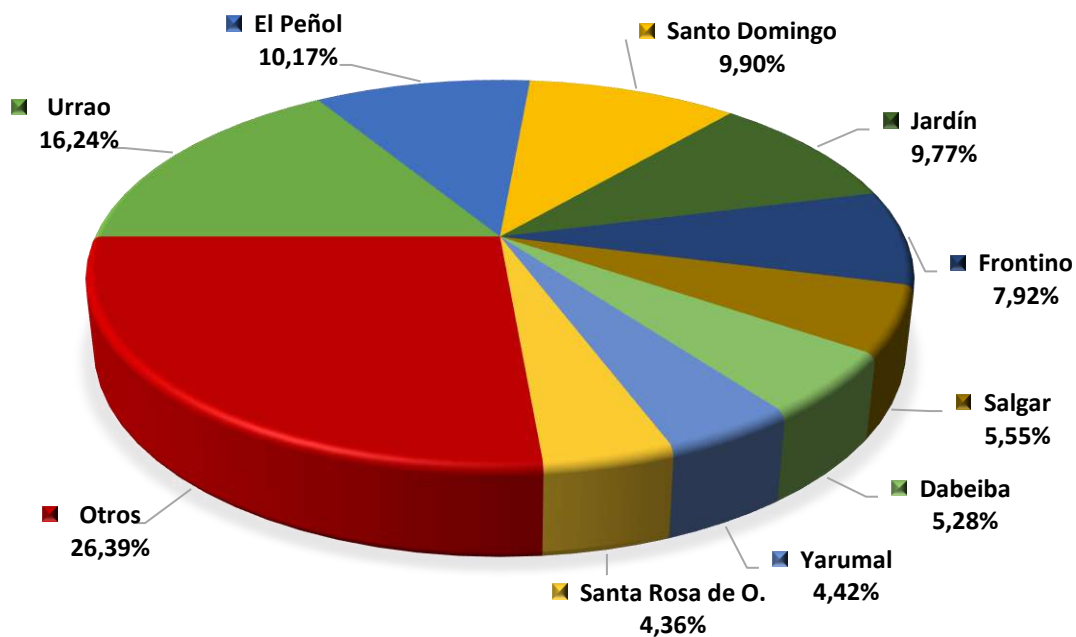

**LULO - PARTICIPACION POR MUNICIPIO  
DEL VOLUMEN DE PRODUCCION - 2017**

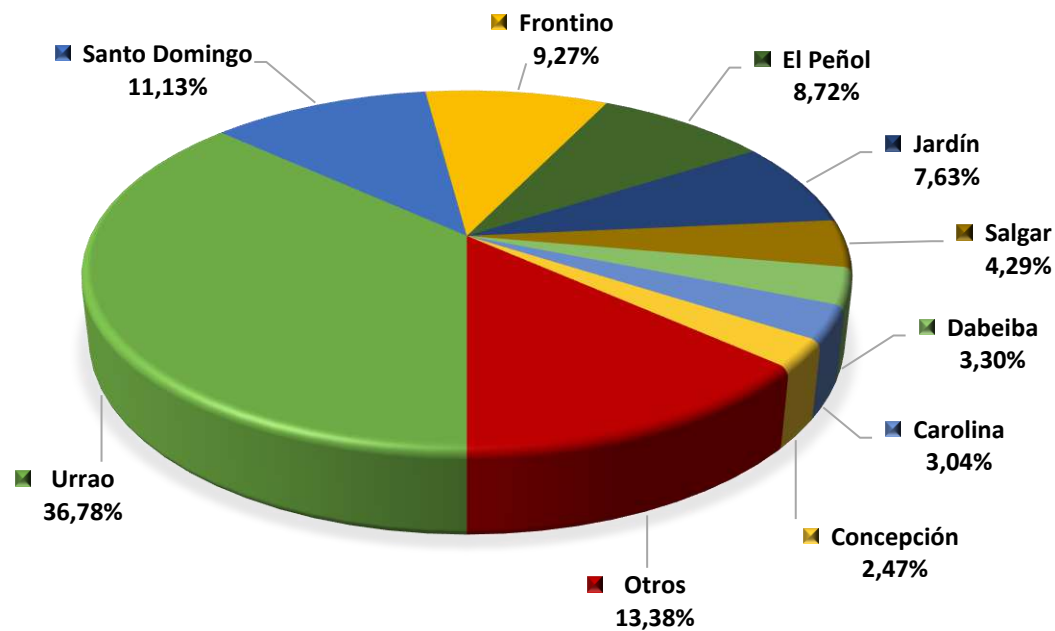

**MANDARINA ONECO - PARTICIPACION POR MUNICIPIO DEL AREA SEMBRADA - 2017**

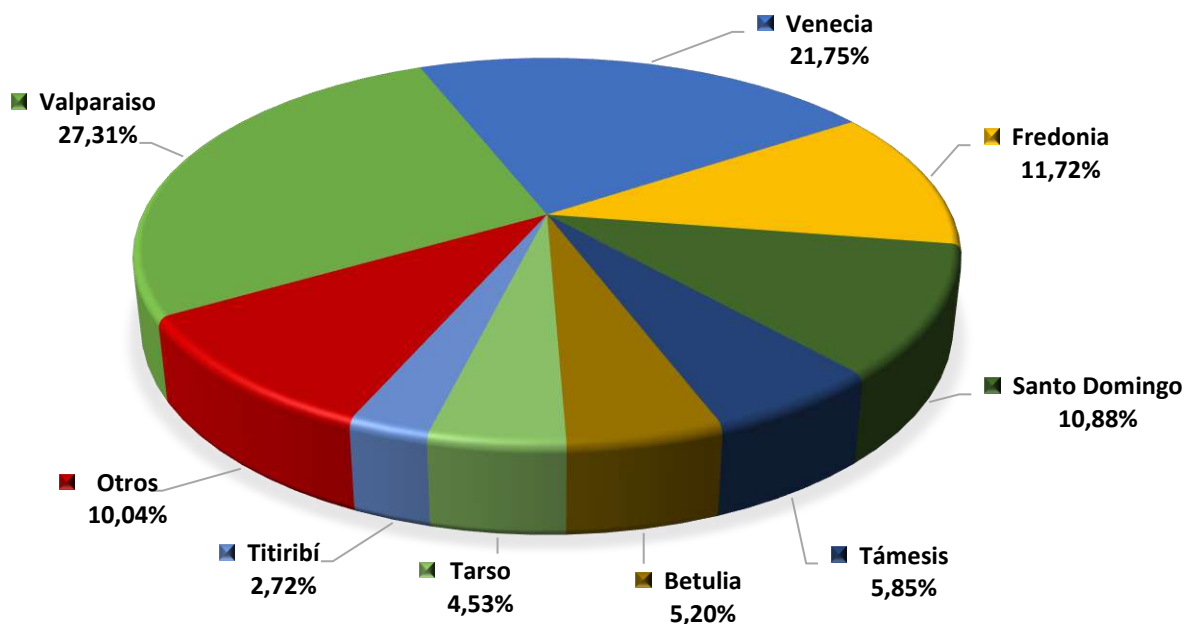

**MANDARINA ONECO - PARTICIPACION POR MUNICIPIO DEL VOLUMEN DE PRODUCCION - 2017**

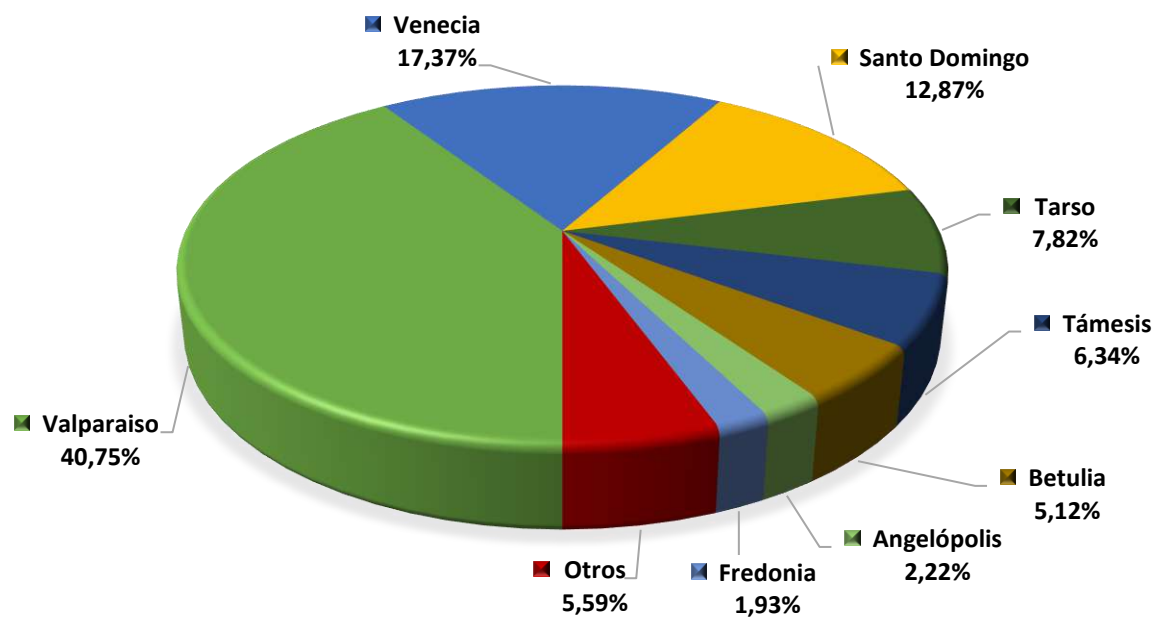

**MANGO COMÚN - PARTICIPACION POR MUNICIPIO  
DEL AREA SEMBRADA - 2017**

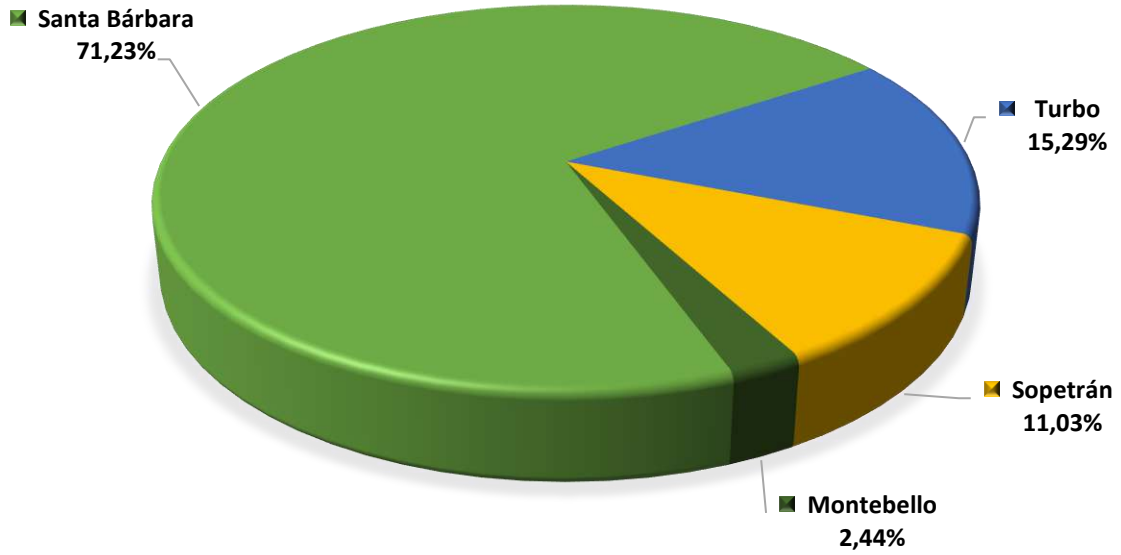

**MANGO COMÚN - PARTICIPACION POR MUNICIPIO  
DEL VOLUMEN DE PRODUCCION - 2017**

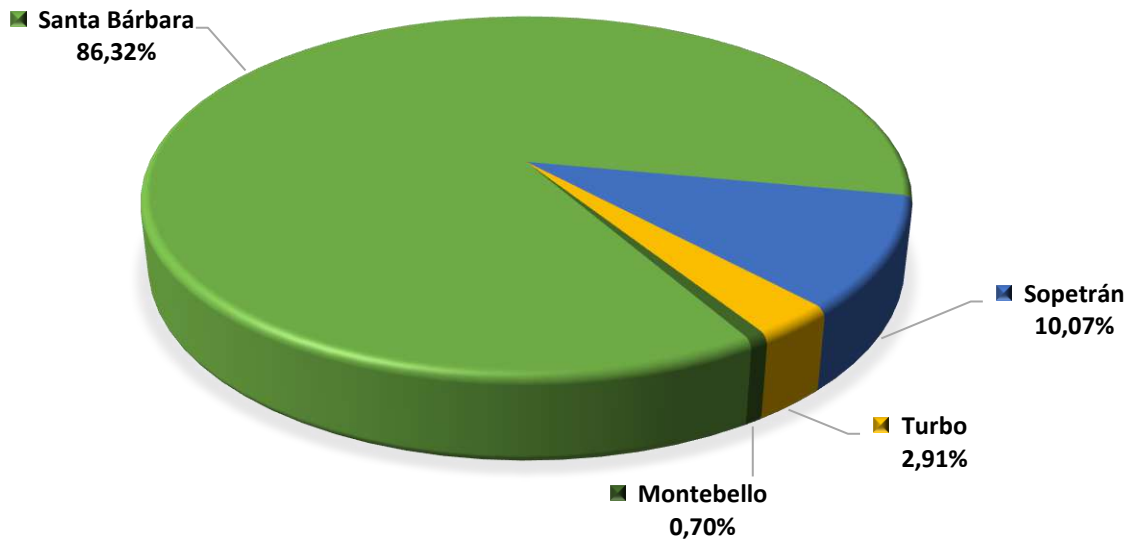

**MANGO INJERTO - PARTICIPACION POR MUNICIPIO DEL AREA SEMBRADA - 2017**

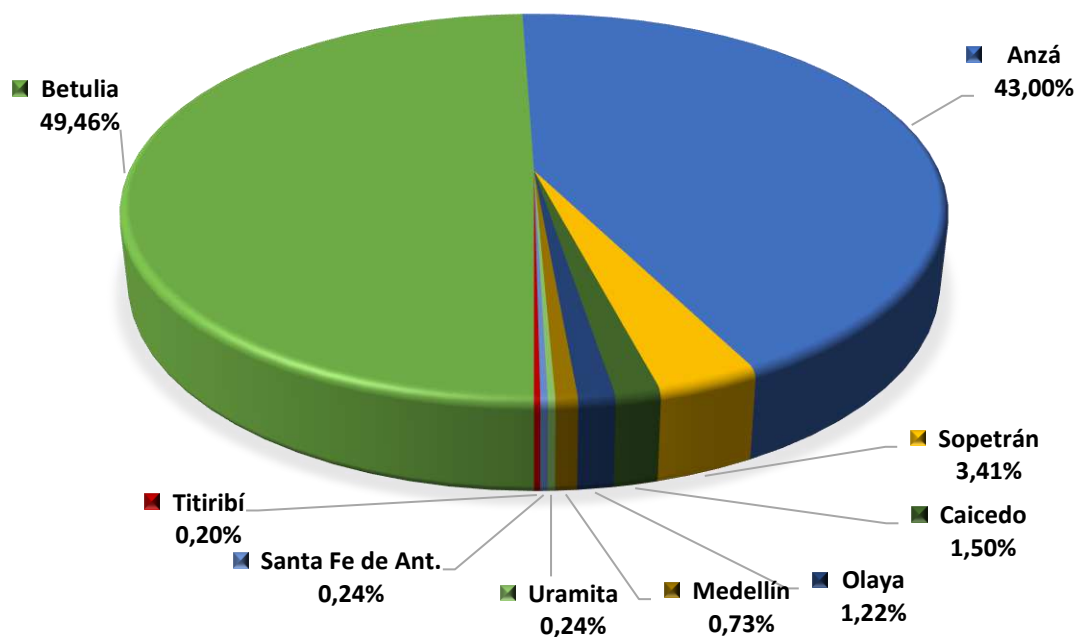

**MANGO INJERTO - PARTICIPACION POR MUNICIPIO DEL VOLUMEN DE PRODUCCION - 2017**

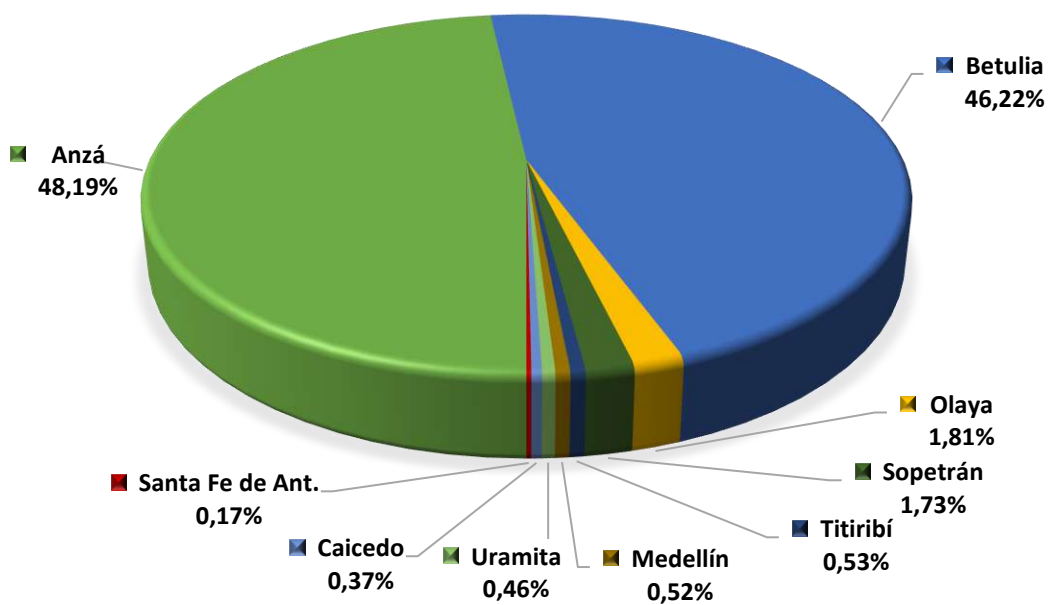

**MARACUYÁ - PARTICIPACION POR MUNICIPIO  
DEL AREA SEMBRADA - 2017**

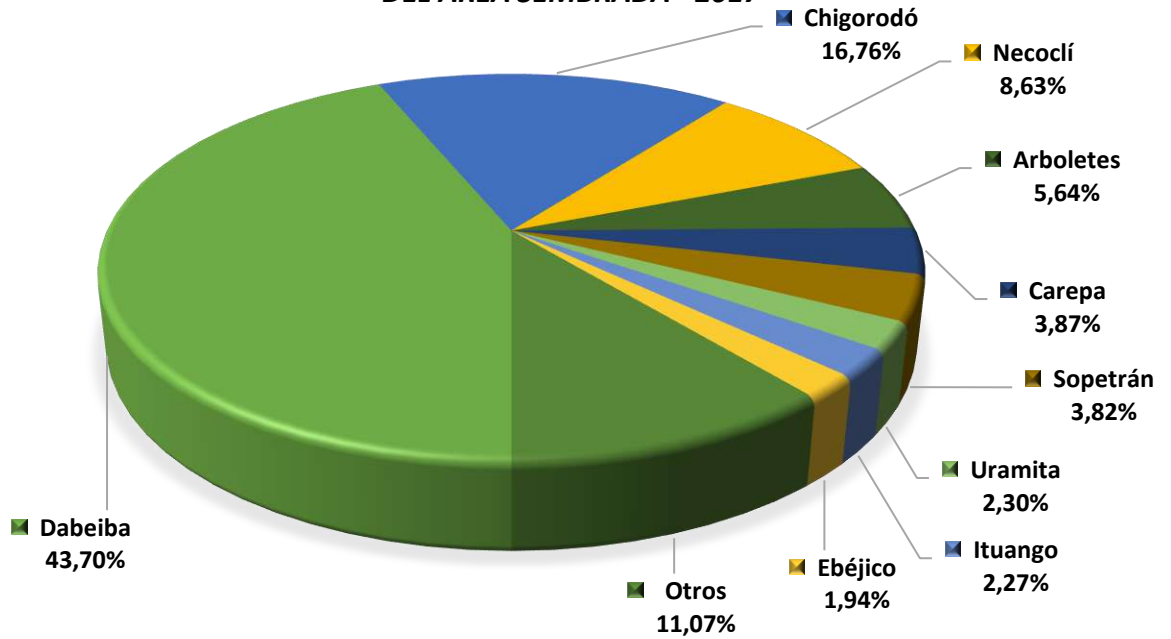

**MARACUYÁ - PARTICIPACION POR MUNICIPIO  
DEL VOLUMEN DE PRODUCCION - 2017**

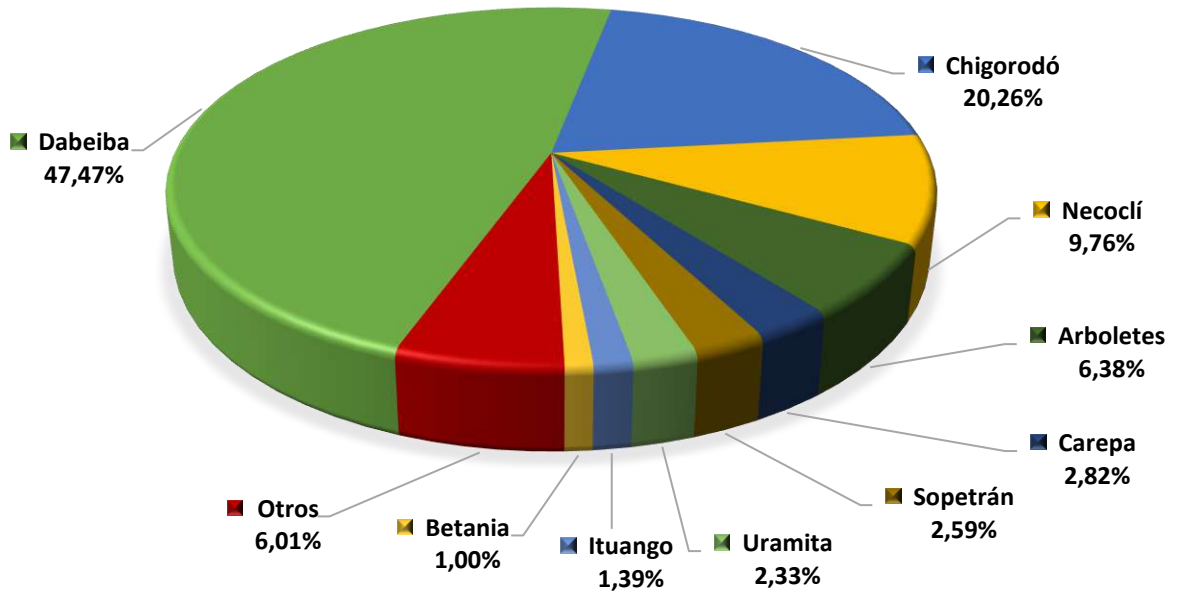

**MORA - PARTICIPACION POR MUNICIPIO  
DEL AREA SEMBRADA - 2017**

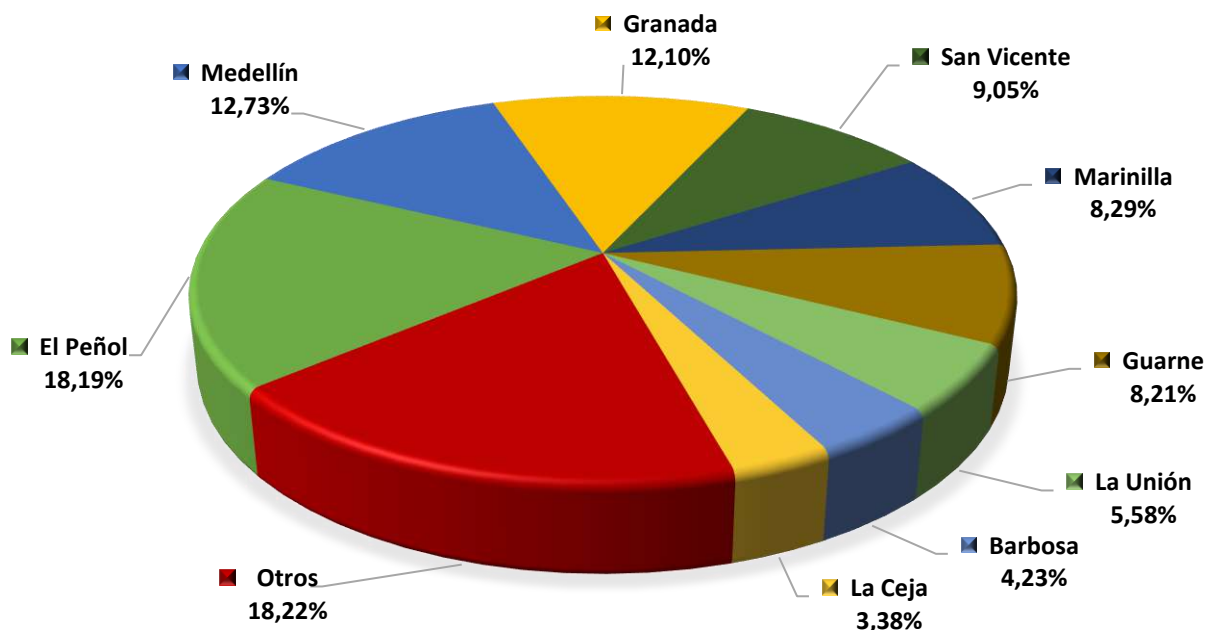

**MORA - PARTICIPACION POR MUNICIPIO  
DEL VOLUMEN DE PRODUCCION - 2017**

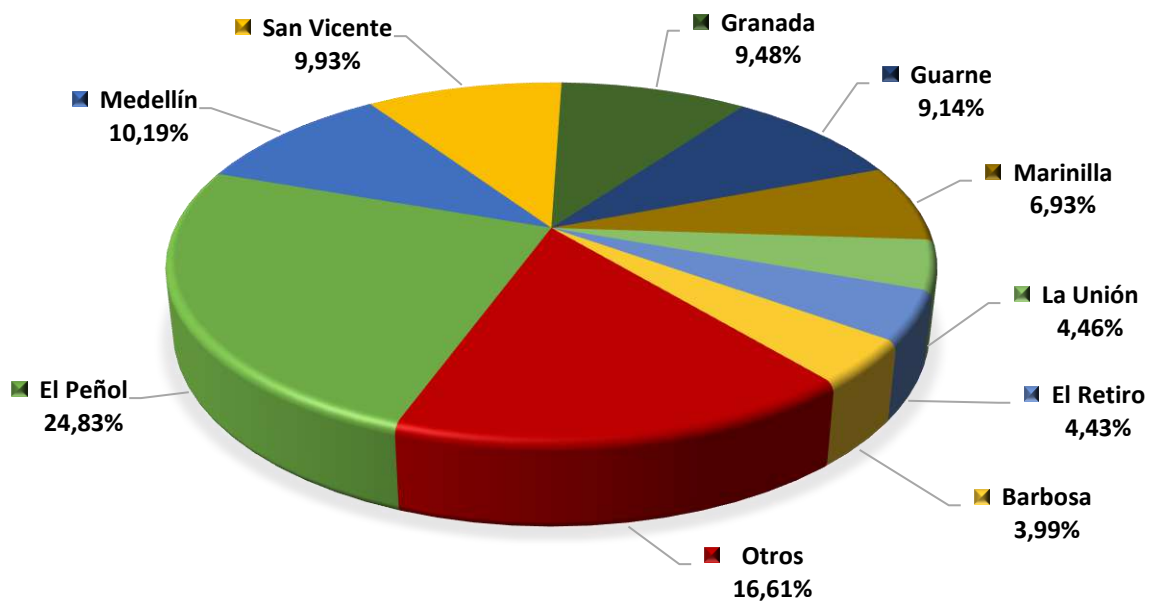

**MURRAPO - PARTICIPACION POR MUNICIPIO  
DEL AREA SEMBRADA - 2017**

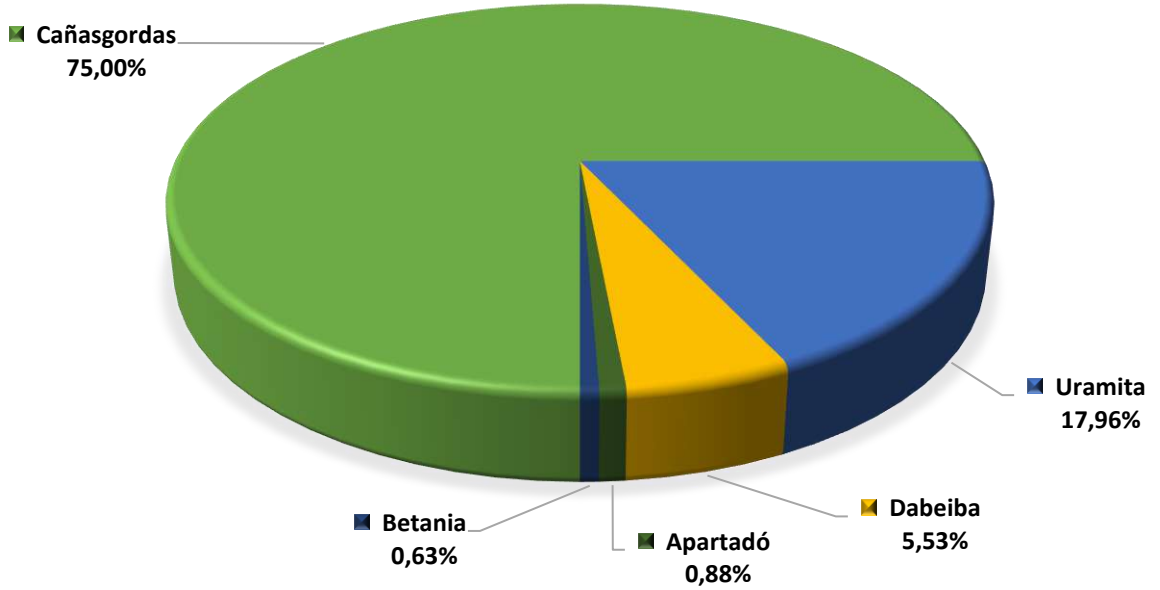

**MURRAPO - PARTICIPACION POR MUNICIPIO  
DEL VOLUMEN DE PRODUCCION - 2017**

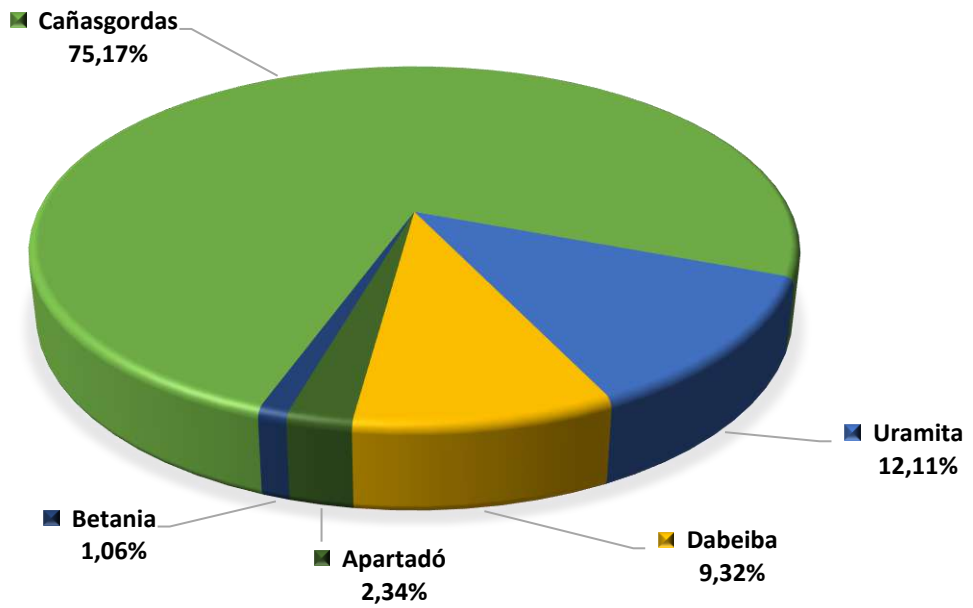



**NARANJA COMÚN - PARTICIPACION POR MUNICIPIO  
DEL AREA SEMBRADA - 2017**

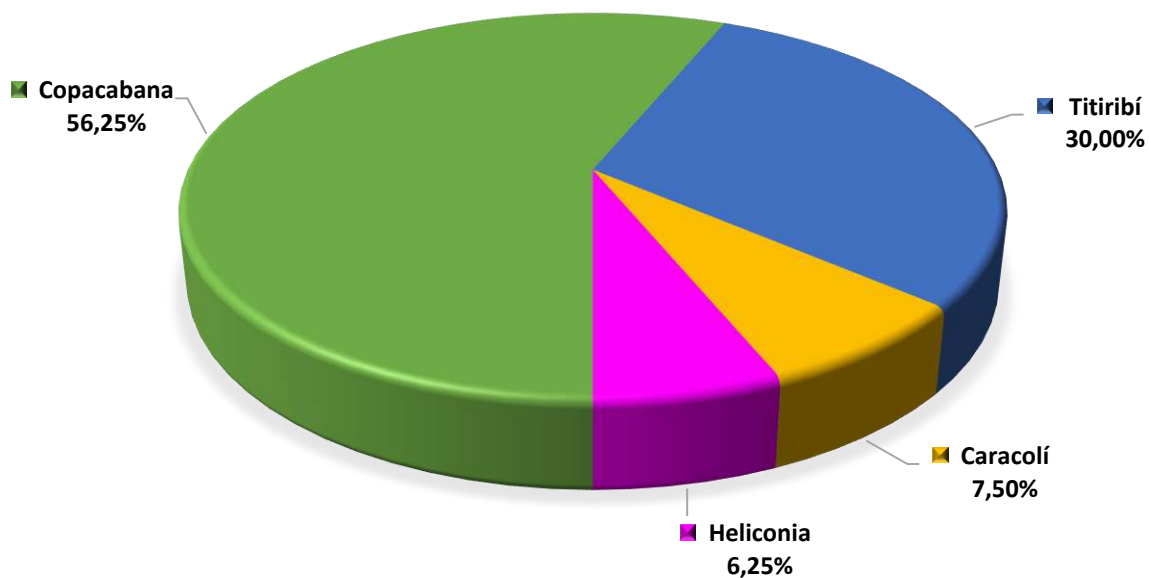

**NARANJA COMÚN - PARTICIPACION POR MUNICIPIO  
DEL VOLUMEN DE PRODUCCION - 2017**

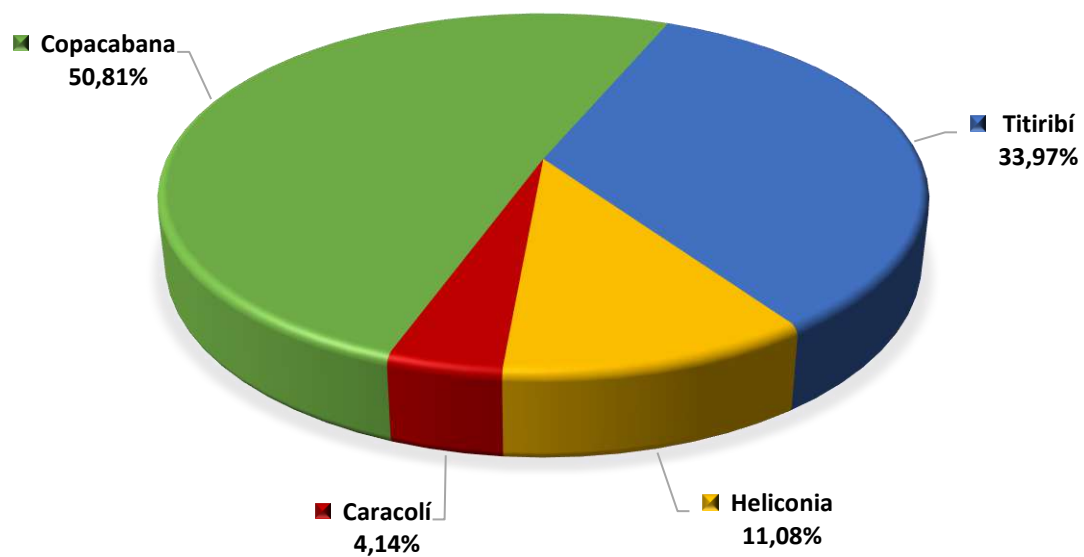

**NARANJA - VARIEDADES - PARTICIPACION POR MUNICIPIO  
DEL AREA SEMBRADA - 2017**

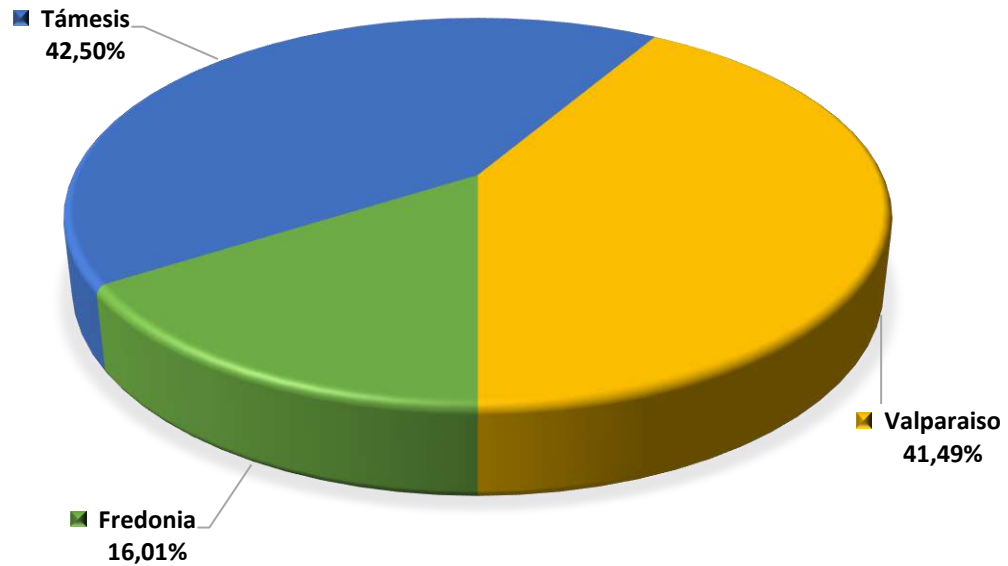

**NARANJA - VARIEDADES - PARTICIPACION POR MUNICIPIO  
DEL VOLUMEN DE PRODUCCION - 2017**

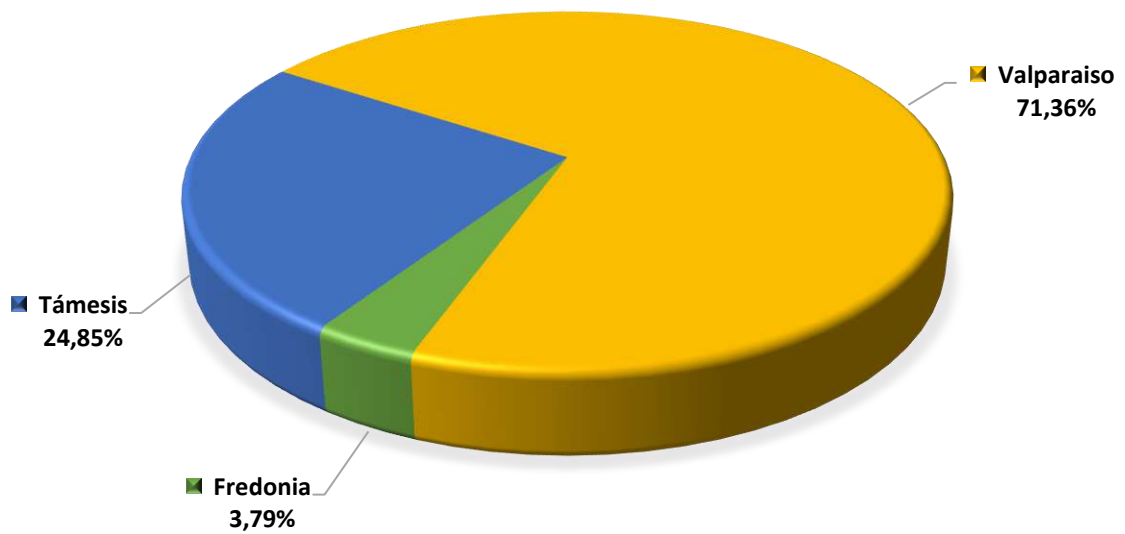

**NARANJA VALENCIA - PARTICIPACION POR MUNICIPIO DEL AREA SEMBRADA - 2017**

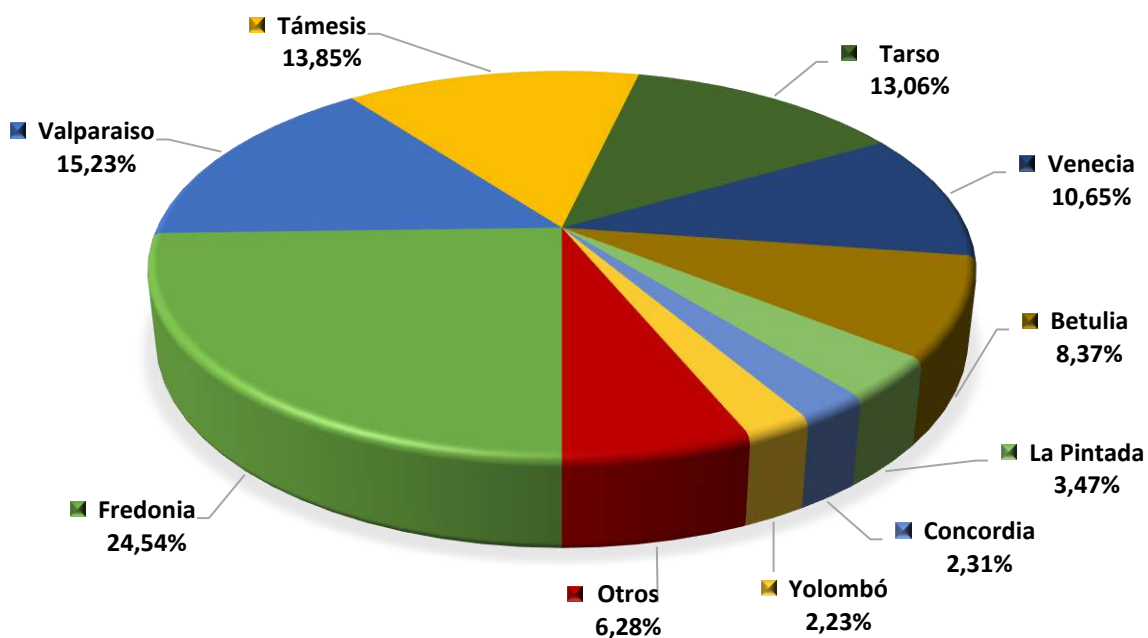

**NARANJA VALENCIA - PARTICIPACION POR MUNICIPIO DEL VOLUMEN DE PRODUCCION - 2017**

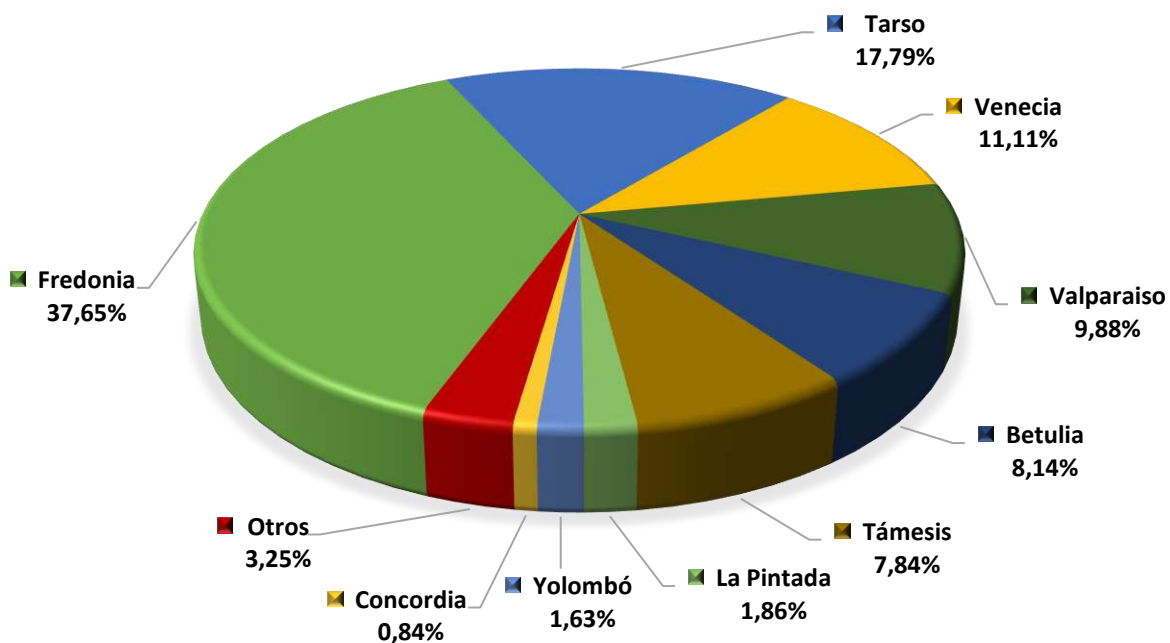

**PALMA DE ACEITE - PARTICIPACION POR MUNICIPIO  
DEL AREA SEMBRADA - 2017**

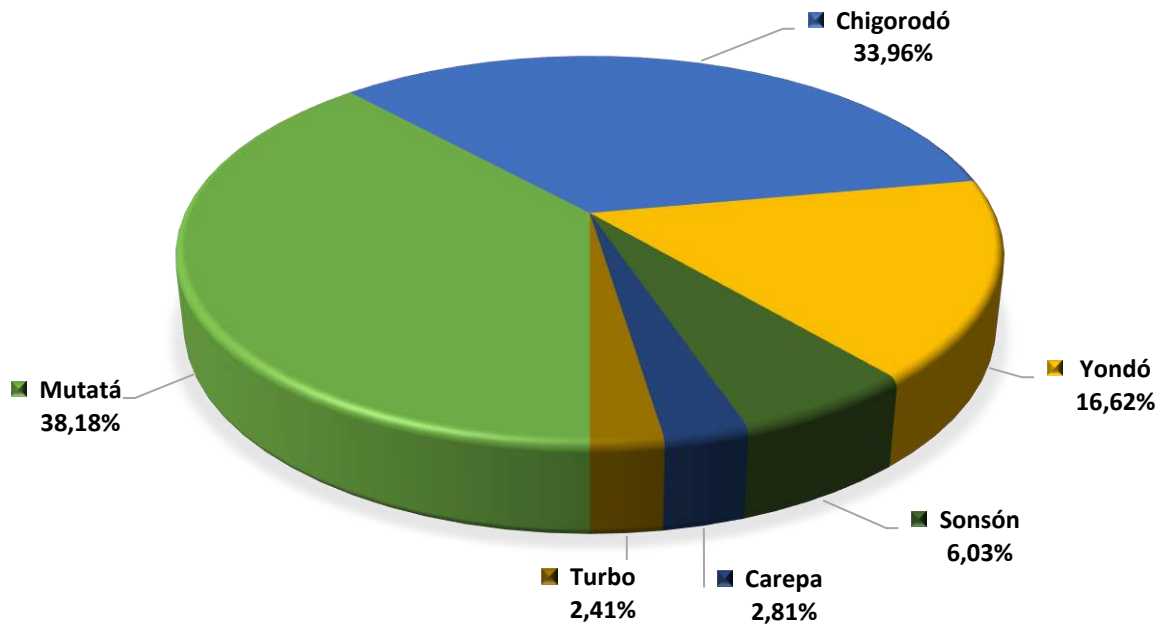

**PALMA DE ACEITE - PARTICIPACION POR MUNICIPIO  
DEL VOLUMEN DE PRODUCCION - 2017**

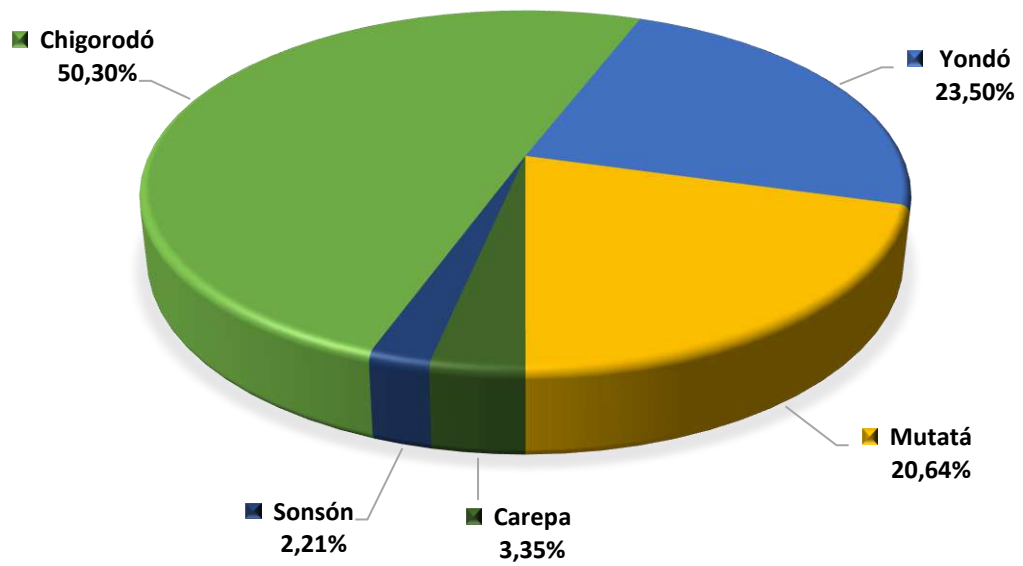

**PAPAYA - PARTICIPACION POR MUNICIPIO  
DEL AREA SEMBRADA - 2017**

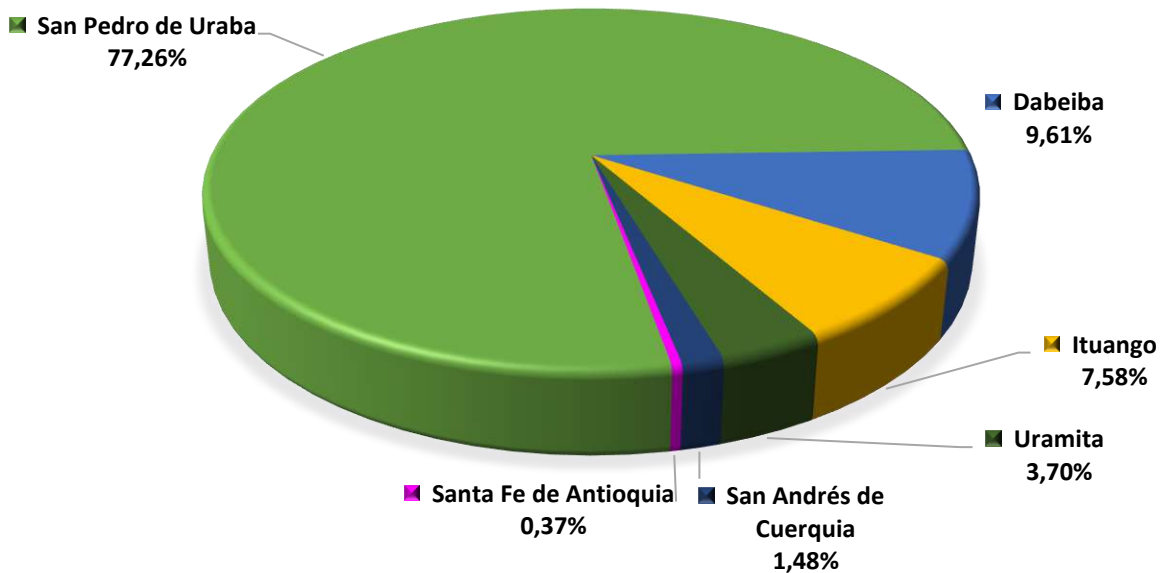

**PAPAYA - PARTICIPACION POR MUNICIPIO  
DEL VOLUMEN DE PRODUCCION - 2017**

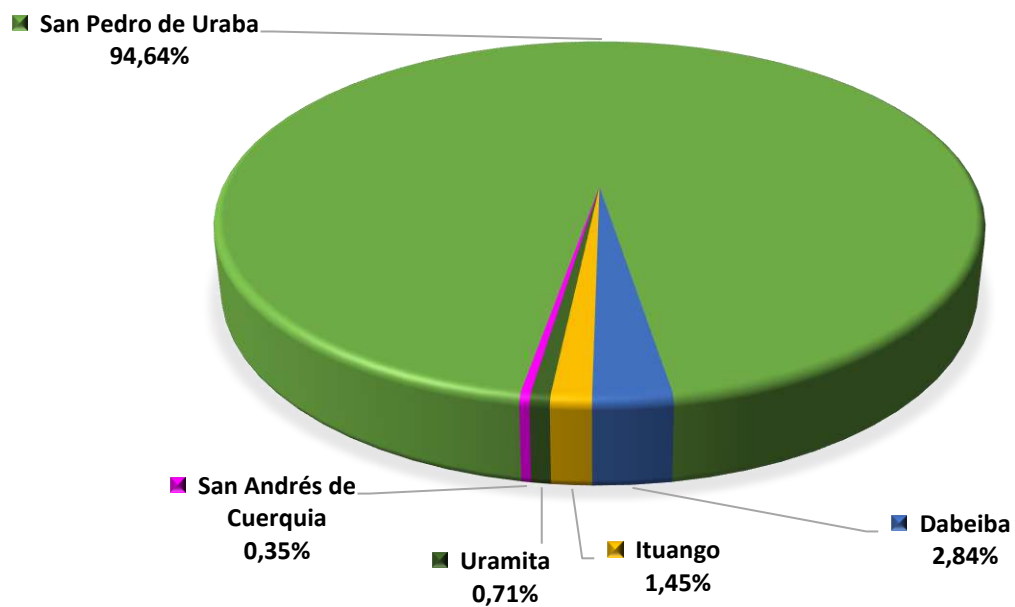

**PIÑA - PARTICIPACION POR MUNICIPIO  
DEL AREA SEMBRADA - 2017**

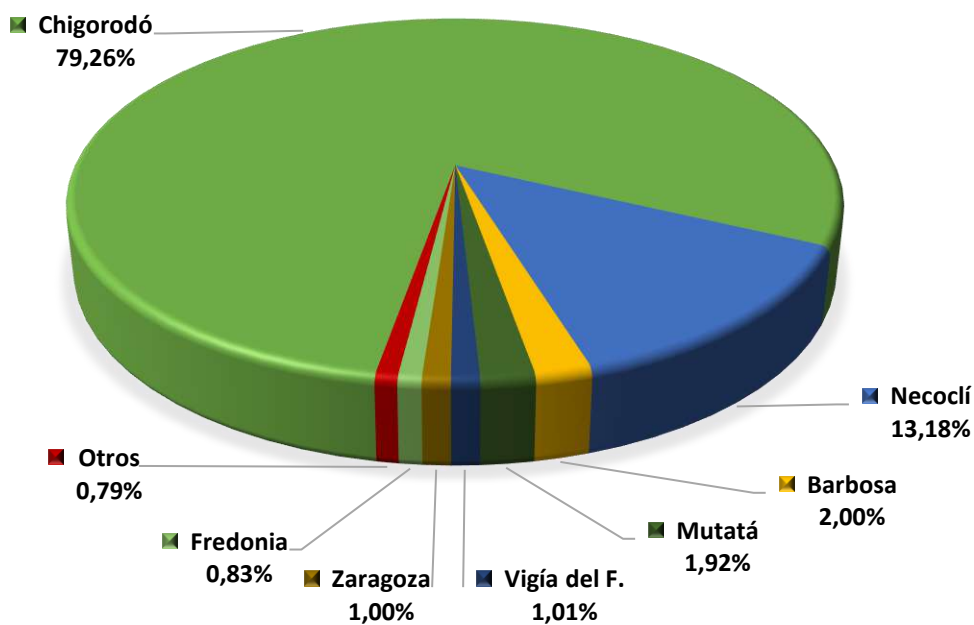

**PIÑA - PARTICIPACION POR MUNICIPIO  
DEL VOLUMEN DE PRODUCCION - 2017**

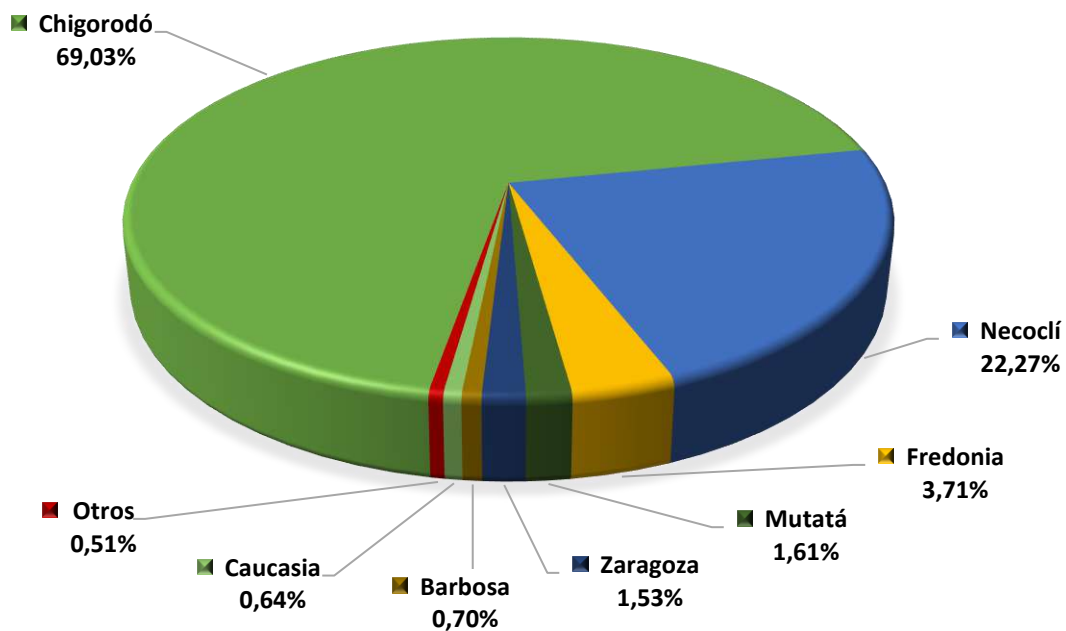

**PLÁTANO EN ASOCIO - PARTICIPACION POR MUNICIPIO DEL AREA SEMBRADA - 2017**

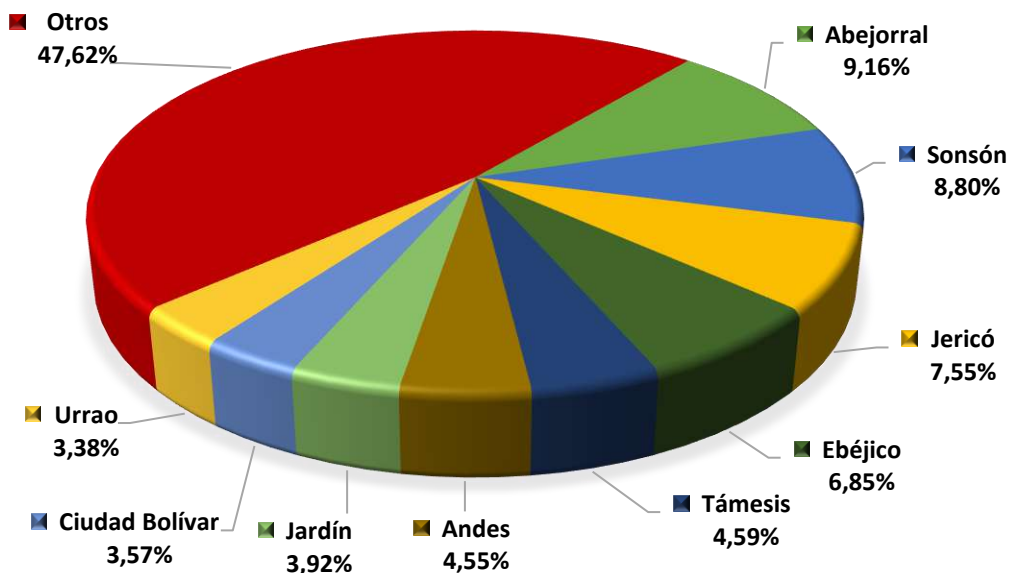

**PLÁTANO EN ASOCIO - PARTICIPACION POR MUNICIPIO DEL VOLUMEN DE PRODUCCION - 2017**

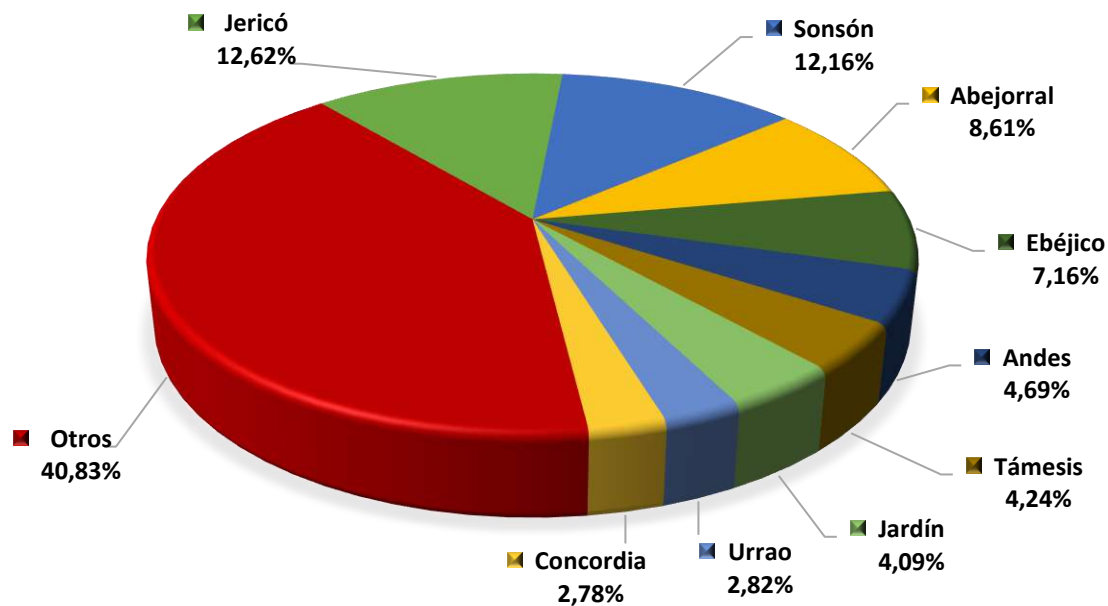

**PLÁTANO MONOCULTIVO - PARTICIPACION POR MUNICIPIO DEL AREA SEMBRADA - 2017**

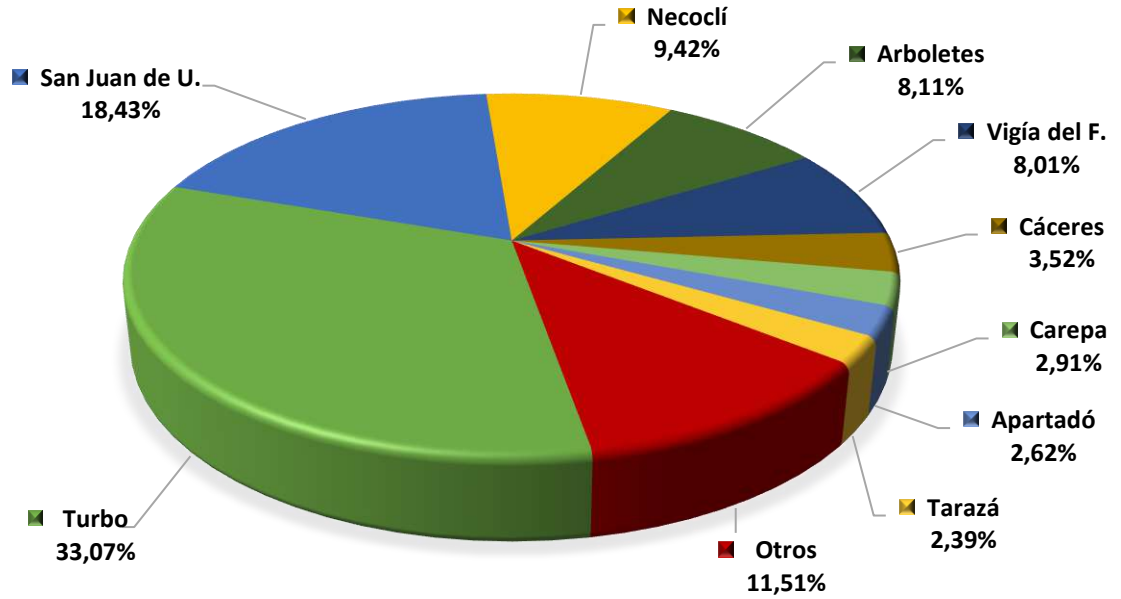

**PLÁTANO MONOCULTIVO - PARTICIPACION POR MUNICIPIO DEL VOLUMEN DE PRODUCCION - 2017**

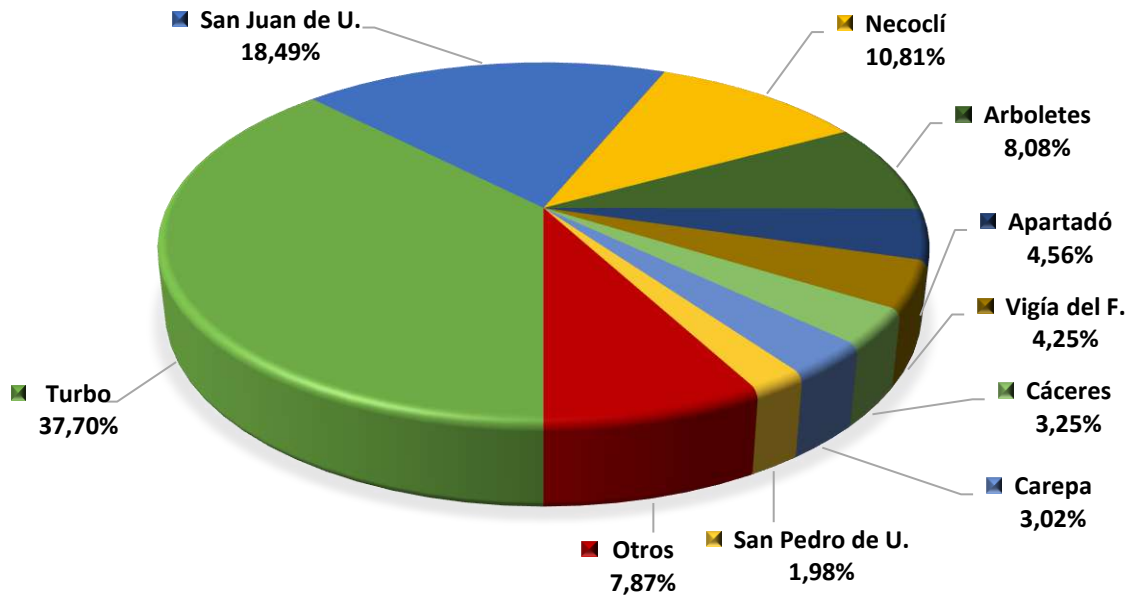



**SACHA INCHI - PARTICIPACION POR MUNICIPIO  
DEL AREA SEMBRADA - 2017**

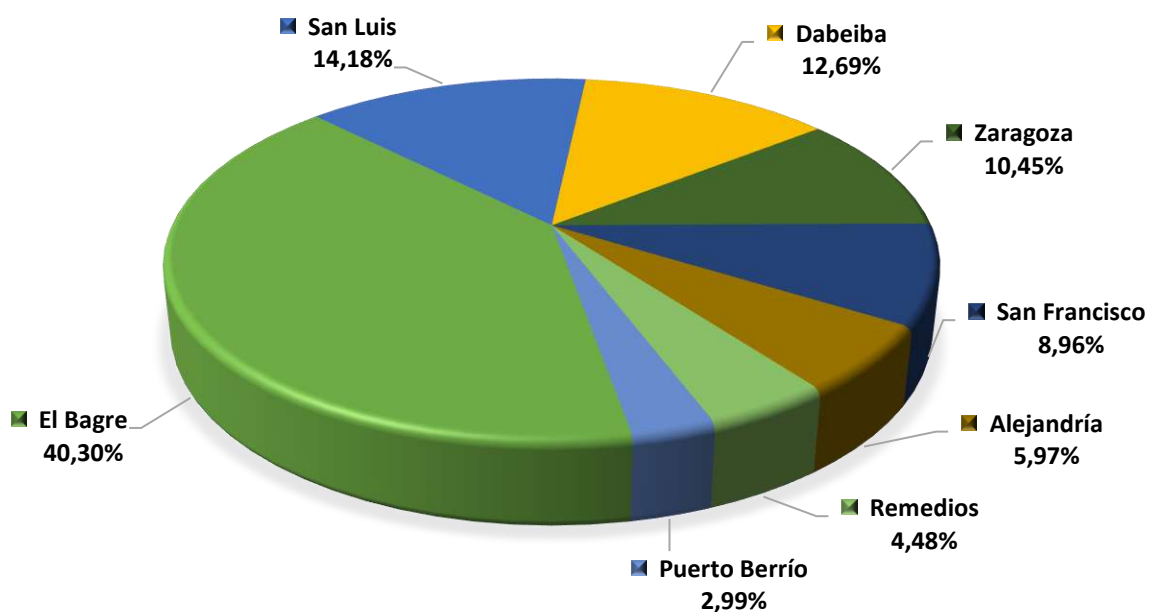

**SACHA INCHI - PARTICIPACION POR MUNICIPIO  
DEL VOLUMEN DE PRODUCCION - 2017**

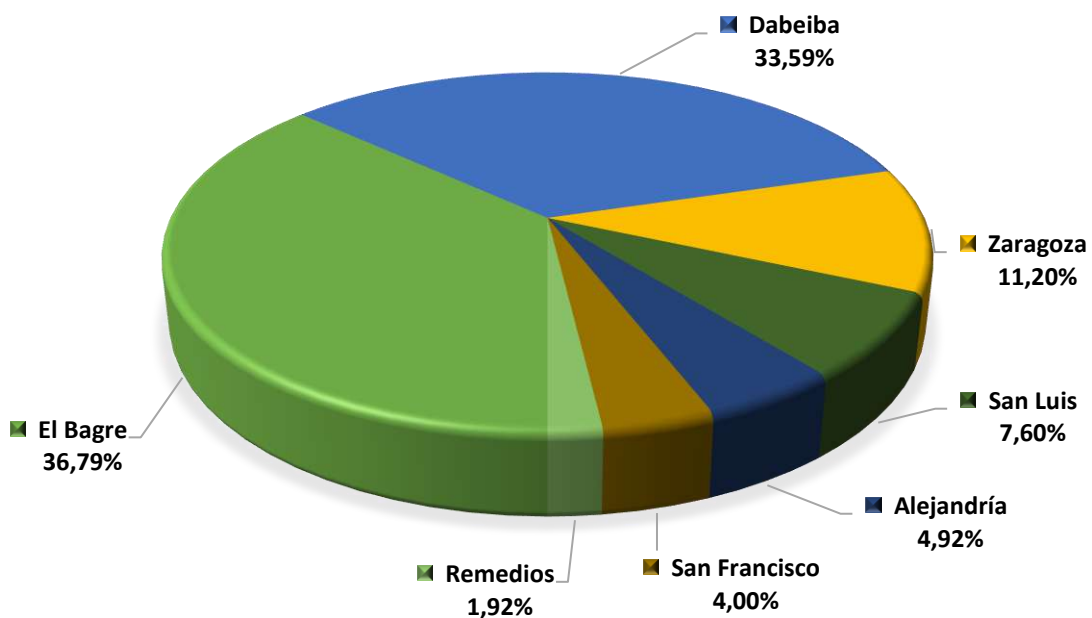

**TOMATE DE ÁRBOL - PARTICIPACION POR MUNICIPIO DEL AREA SEMBRADA - 2017**

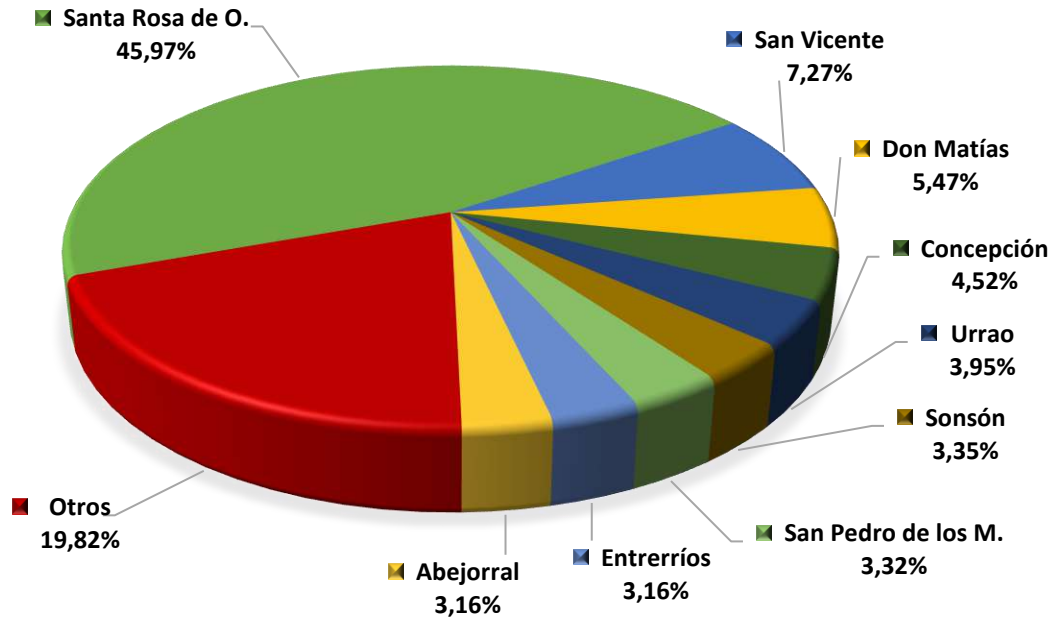

**TOMATE DE ÁRBOL - PARTICIPACION POR MUNICIPIO DEL VOLUMEN DE PRODUCCION - 2017**

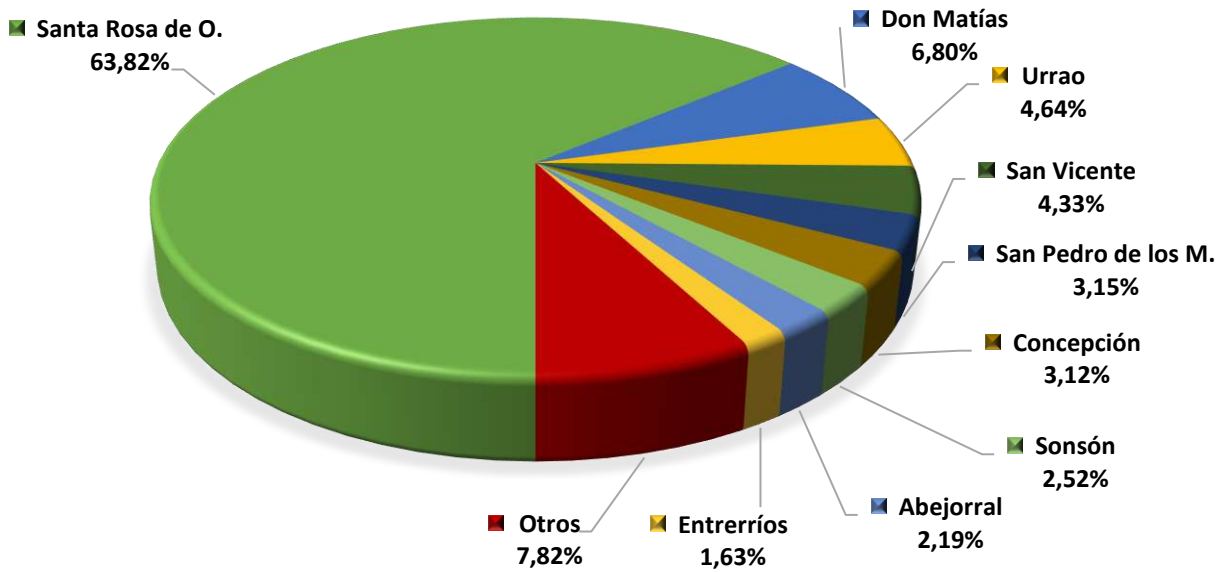

**CONSENSO AGRÍCOLA**  
**EVALUACIÓN AGRÍCOLA CULTIVOS TRANSITORIOS X RUBRO**  
**EVALUACIÓN DEFINITIVA SEMESTRE - A - 2017 / SEMESTRE - B - 2017 Y TOTAL AÑO AGRÍCOLA**

Rubro / Municipio	EVALUACION DEFINITIVA SEMESTRE A/ 2017				EVALUACION DEFINITIVA SEMESTRE B/ 2017				Total Año Agrícola (A2017 + B2017)				Explot. Agríc
	Área Sem.	Área Cos.	Volumen Pdcc - Ton	Rdmt - Ton/ha	Área Sem.	Área Cos.	Volumen Pdcc - Ton	Rdmt - Ton/ha	Área Sem.	Área Cos.	Volumen Pdcc - Ton	Rdmt - Ton/ha	
	Hectáreas				Hectáreas				Hectáreas				
<b>ACELGA</b>													
Marinilla	9,0	9,0	243,0	27,0	15,0	15,0	421,5	28,1	24,0	24,0	664,5	27,7	1,0
<b>Total Subregión Oriente</b>	<b>9,0</b>	<b>9,0</b>	<b>243,0</b>	<b>27,0</b>	<b>15,0</b>	<b>15,0</b>	<b>421,5</b>	<b>28,1</b>	<b>24,0</b>	<b>24,0</b>	<b>664,5</b>	<b>27,7</b>	<b>1,0</b>
<b>Total Departamento</b>	<b>9,0</b>	<b>9,0</b>	<b>243,0</b>	<b>27,0</b>	<b>15,0</b>	<b>15,0</b>	<b>421,5</b>	<b>28,1</b>	<b>24,0</b>	<b>24,0</b>	<b>664,5</b>	<b>27,7</b>	<b>1,0</b>
<b>AHUYAMA</b>													
Dabeiba	65,0	65,0	780,0	12,0	50,0	50,0	600,0	12,0	115,0	115,0	1.380,0	12,0	40,0
Uramita	25,0	24,0	336,0	14,0	25,0	25,0	300,0	12,0	50,0	49,0	636,0	13,0	12,0
<b>Total Subregión Occidente</b>	<b>90,0</b>	<b>89,0</b>	<b>1.116,0</b>	<b>12,5</b>	<b>75,0</b>	<b>75,0</b>	<b>900,0</b>	<b>12,0</b>	<b>165,0</b>	<b>164,0</b>	<b>2.016,0</b>	<b>12,3</b>	<b>52,0</b>
<b>Total Departamento</b>	<b>90,0</b>	<b>89,0</b>	<b>1.116,0</b>	<b>12,5</b>	<b>75,0</b>	<b>75,0</b>	<b>900,0</b>	<b>12,0</b>	<b>165,0</b>	<b>164,0</b>	<b>2.016,0</b>	<b>12,3</b>	<b>52,0</b>
<b>AJI</b>													
Cáceres	18,0	12,0	288,0	24,0					18,0	12,0	288,0	24,0	8,0
<b>Total Subregión Bajo Cauca</b>	<b>18,0</b>	<b>12,0</b>	<b>288,0</b>	<b>24,0</b>					<b>18,0</b>	<b>12,0</b>	<b>288,0</b>	<b>24,0</b>	<b>8,0</b>
Olaya	1,0	1,0	6,0	6,0	1,0	1,0	6,0	6,0	2,0	2,0	12,0	6,0	1,0
<b>Total Subregión Occidente</b>	<b>1,0</b>	<b>1,0</b>	<b>6,0</b>	<b>6,0</b>	<b>1,0</b>	<b>1,0</b>	<b>6,0</b>	<b>6,0</b>	<b>2,0</b>	<b>2,0</b>	<b>12,0</b>	<b>6,0</b>	<b>1,0</b>
San Pedro de los M.	0,5	0,5	4,0	8,0	0,5	0,5	4,0	8,0	1,0	1,0	8,0	8,0	8,0
<b>Total Subregión Norte</b>	<b>0,5</b>	<b>0,5</b>	<b>4,0</b>	<b>8,0</b>	<b>0,5</b>	<b>0,5</b>	<b>4,0</b>	<b>8,0</b>	<b>1,0</b>	<b>1,0</b>	<b>8,0</b>	<b>8,0</b>	<b>8,0</b>
San Pedro de Urabá	16,0	8,0	96,0	12,0					16,0	8,0	96,0	12,0	15,0
<b>Total Subregión Urabá</b>	<b>16,0</b>	<b>8,0</b>	<b>96,0</b>	<b>12,0</b>					<b>16,0</b>	<b>8,0</b>	<b>96,0</b>	<b>12,0</b>	<b>15,0</b>
Valdivia	18,0	13,0	195,0	15,0	11,0	11,0	165,0	15,0	29,0	24,0	360,0	15,0	15,0
<b>Total Subregión Norte</b>	<b>18,0</b>	<b>13,0</b>	<b>195,0</b>	<b>15,0</b>	<b>11,0</b>	<b>11,0</b>	<b>165,0</b>	<b>15,0</b>	<b>29,0</b>	<b>24,0</b>	<b>360,0</b>	<b>15,0</b>	<b>15,0</b>
<b>Total Departamento</b>	<b>53,5</b>	<b>34,5</b>	<b>589,0</b>	<b>17,1</b>	<b>12,5</b>	<b>12,5</b>	<b>175,0</b>	<b>14,0</b>	<b>66,0</b>	<b>47,0</b>	<b>764,0</b>	<b>16,3</b>	<b>47,0</b>

Fuente: Evaluaciones Agrícolas por CONSENSO, UMATAS Municipales, Ministerio de Agricultura

...Continuación Evaluación Definitiva Cultivos Transitorios 2017

Rubro / Municipio	EVALUACION DEFINITIVA SEMESTRE A/ 2017				EVALUACION DEFINITIVA SEMESTRE B/ 2017				Total Año Agrícola (A2017 + B2017)				Explot. Agric
	Área Sem.	Área Cos.	Volumen Pdcc - Ton	Rdmto - Ton/ha	Área Sem.	Área Cos.	Volumen Pdcc - Ton	Rdmto - Ton/ha	Área Sem.	Área Cos.	Volumen Pdcc - Ton	Rdmto - Ton/ha	
	Hectáreas				Hectáreas				Hectáreas				
<b>AJO</b>													
Medellín	4,0	3,0	12,0	4,0	4,0	3,0	12,0	4,0	8,0	6,0	24,0	4,0	30,0
<b>Total Subregión Valle de Aburrá</b>	<b>4,0</b>	<b>3,0</b>	<b>12,0</b>	<b>4,0</b>	<b>4,0</b>	<b>3,0</b>	<b>12,0</b>	<b>4,0</b>	<b>8,0</b>	<b>6,0</b>	<b>24,0</b>	<b>4,0</b>	<b>30,0</b>
<b>Total Departamento</b>	<b>4,0</b>	<b>3,0</b>	<b>12,0</b>	<b>4,0</b>	<b>4,0</b>	<b>3,0</b>	<b>12,0</b>	<b>4,0</b>	<b>8,0</b>	<b>6,0</b>	<b>24,0</b>	<b>4,0</b>	<b>30,0</b>
<b>ALGODÓN</b>													
San Pedro de Urabá					40,0	40,0	140,0	3,5	40,0	40,0	140,0	3,5	1,0
<b>Total Subregión Urabá</b>					<b>40,0</b>	<b>40,0</b>	<b>140,0</b>	<b>3,5</b>	<b>40,0</b>	<b>40,0</b>	<b>140,0</b>	<b>3,5</b>	<b>1,0</b>
Uramita					30,0	28,0	61,6	2,2	30,0	28,0	61,6	2,2	
<b>Total Subregión Occidente</b>					<b>30,0</b>	<b>28,0</b>	<b>61,6</b>	<b>2,2</b>	<b>30,0</b>	<b>28,0</b>	<b>61,6</b>	<b>2,2</b>	<b>0,0</b>
<b>Total Departamento</b>					<b>70,0</b>	<b>68,0</b>	<b>201,6</b>	<b>3,0</b>	<b>70,0</b>	<b>68,0</b>	<b>201,6</b>	<b>3,0</b>	<b>1,0</b>
<b>APIO</b>													
Marinilla	70,0	70,0	1.540,0	22,0	62,3	62,3	1.389,3	22,3	132,3	132,3	2.929,3	22,1	1,0
<b>Total Subregión Oriente</b>	<b>70,0</b>	<b>70,0</b>	<b>1.540,0</b>	<b>22,0</b>	<b>62,3</b>	<b>62,3</b>	<b>1.389,3</b>	<b>22,3</b>	<b>132,3</b>	<b>132,3</b>	<b>2.929,3</b>	<b>22,1</b>	<b>1,0</b>
Medellín	15,0	14,0	266,0	19,0	16,0	14,0	266,0	19,0	31,0	28,0	532,0	19,0	54,0
<b>Total Subregión Valle de Aburrá</b>	<b>15,0</b>	<b>14,0</b>	<b>266,0</b>	<b>19,0</b>	<b>16,0</b>	<b>14,0</b>	<b>266,0</b>	<b>19,0</b>	<b>31,0</b>	<b>28,0</b>	<b>532,0</b>	<b>19,0</b>	<b>54,0</b>
<b>Total Departamento</b>	<b>85,0</b>	<b>84,0</b>	<b>1.806,0</b>	<b>21,5</b>	<b>78,3</b>	<b>76,3</b>	<b>1.655,3</b>	<b>21,7</b>	<b>163,3</b>	<b>160,3</b>	<b>3.461,3</b>	<b>21,6</b>	<b>55,0</b>
<b>ARROZ MECANIZADO</b>													
Cáceres	62,0	50,0	275,0	5,5	740,0	620,0	1.860,0	3,0	802,0	670,0	2.135,0	3,2	30,0
Caucasia	1.000,0	500,0	2.000,0	4,0	600,0	600,0	1.800,0	3,0	1.600,0	1.100,0	3.800,0	3,5	50,0
El Bagre					225,0	198,0	594,0	3,0	225,0	198,0	594,0	3,0	5,0
Nechí	3.790,0	379,0	1.591,8	4,2	1.200,0	1.200,0	4.560,0	3,8	4.990,0	1.579,0	6.151,8	3,9	
Tarazá					80,0	75,0	300,0	4,0	80,0	75,0	300,0	4,0	4,0
Zaragoza	800,0	500,0	2.500,0	5,0	800,0	150,0	750,0	5,0	1.600,0	650,0	3.250,0	5,0	89,0
<b>Total Subregión Bajo Cauca</b>	<b>5.652,0</b>	<b>1.429,0</b>	<b>6.366,8</b>	<b>4,5</b>	<b>3.645,0</b>	<b>2.843,0</b>	<b>9.864,0</b>	<b>3,5</b>	<b>9.297,0</b>	<b>4.272,0</b>	<b>16.230,8</b>	<b>3,8</b>	<b>178,0</b>

Fuente: Evaluaciones Agrícolas por CONSENSO, UMATAS Municipales, Ministerio de Agricultura

...Continuación Evaluación Definitiva Cultivos Transitorios 2017

Rubro / Municipio	EVALUACION DEFINITIVA SEMESTRE A/ 2017				EVALUACION DEFINITIVA SEMESTRE B/ 2017				Total Año Agrícola (A2017 + B2017)				Explot. Agric
	Área Sem.	Área Cos.	Volumen Pdcc - Ton	Rdmto - Ton/ha	Área Sem.	Área Cos.	Volumen Pdcc - Ton	Rdmto - Ton/ha	Área Sem.	Área Cos.	Volumen Pdcc - Ton	Rdmto - Ton/ha	
	Hectáreas				Hectáreas				Hectáreas				
<b>ARROZ MECANIZADO</b>													
Chigorodo	253,0	253,0	1.391,5	5,5	253,0	250,0	1.375,0	5,5	506,0	503,0	2.766,5	5,5	2,0
Mutató	460,0	460,0	2.990,0	6,5	584,0	584,0	3.912,8	6,7	1.044,0	1.044,0	6.902,8	6,6	
San Juan de Urabá	180,0	180,0	1.080,0	6,0	180,0	180,0	1.080,0	6,0	360,0	360,0	2.160,0	6,0	1,0
<b>Total Subregión Urabá</b>	<b>893,0</b>	<b>893,0</b>	<b>5.461,5</b>	<b>6,1</b>	<b>1.017,0</b>	<b>1.014,0</b>	<b>6.367,8</b>	<b>6,3</b>	<b>1.910,0</b>	<b>1.907,0</b>	<b>11.829,3</b>	<b>6,2</b>	<b>3,0</b>
Puerto Berrio	110,0	110,0	550,0	5,0	110,0	110,0	550,0	5,0	220,0	220,0	1.100,0	5,0	
Yondó	523,0	520,0	2.600,0	5,0	510,0	505,0	2.525,0	5,0	1.033,0	1.025,0	5.125,0	5,0	58,0
<b>Total Subregión Mag/Medio</b>	<b>633,0</b>	<b>630,0</b>	<b>3.150,0</b>	<b>5,0</b>	<b>620,0</b>	<b>615,0</b>	<b>3.075,0</b>	<b>5,0</b>	<b>1.253,0</b>	<b>1.245,0</b>	<b>6.225,0</b>	<b>5,0</b>	<b>58,0</b>
Frontino	10,0	9,0	27,0	3,0	10,0	9,0	27,0	3,0	20,0	18,0	54,0	3,0	
<b>Total Subregión Occidente</b>	<b>10,0</b>	<b>9,0</b>	<b>27,0</b>	<b>3,0</b>	<b>10,0</b>	<b>9,0</b>	<b>27,0</b>	<b>3,0</b>	<b>20,0</b>	<b>18,0</b>	<b>54,0</b>	<b>3,0</b>	<b>0,0</b>
<b>Total Departamento</b>	<b>7.188,0</b>	<b>2.961,0</b>	<b>15.005,3</b>	<b>5,1</b>	<b>5.292,0</b>	<b>4.481,0</b>	<b>19.333,8</b>	<b>4,3</b>	<b>12.480,0</b>	<b>7.442,0</b>	<b>34.339,1</b>	<b>4,6</b>	<b>239,0</b>
<b>ARROZ TRADICIONAL</b>													
Apartadó	510,0	497,0	894,6	1,8	660,0	610,0	1.098,0	1,8	1.170,0	1.107,0	1.992,6	1,8	
Arboletes					850,0	760,0	760,0	1,0	850,0	760,0	760,0	1,0	720,0
Chigorodo	180,0	170,0	255,0	1,5	195,0	190,0	285,0	1,5	375,0	360,0	540,0	1,5	100,0
Murindó	166,0	88,0	88,0	1,0					166,0	88,0	88,0	1,0	
Mutató	26,0	26,0	83,2	3,2	30,0	30,0	105,0	3,5	56,0	56,0	188,2	3,4	
Necoclí	1.676,0	1.649,0	3.957,6	2,4	1.836,0	1.828,0	4.387,2	2,4	3.512,0	3.477,0	8.344,8	2,4	1.335,0
San Juan de Urabá	40,0	40,0	120,0	3,0					40,0	40,0	120,0	3,0	40,0
San Pedro de Urabá	1.227,0	981,0	1.177,2	1,2					1.227,0	981,0	1.177,2	1,2	1.640,0
Turbo	2.800,0	2.780,0	3.892,0	1,4	1.800,0	1.750,0	2.450,0	1,4	4.600,0	4.530,0	6.342,0	1,4	
Vigía del Fuerte	897,0	890,0	2.136,0	2,4	17,0	16,0	33,6	2,1	914,0	906,0	2.169,6	2,4	692,0
<b>Total Subregión Urabá</b>	<b>7.522,0</b>	<b>7.121,0</b>	<b>12.603,6</b>	<b>1,8</b>	<b>5.388,0</b>	<b>5.184,0</b>	<b>9.118,8</b>	<b>1,8</b>	<b>12.910,0</b>	<b>12.305,0</b>	<b>21.722,4</b>	<b>1,8</b>	<b>4.527,0</b>
Cáceres	72,0	65,0	162,5	2,5	640,0	450,0	450,0	1,0	712,0	515,0	612,5	1,2	450,0
Caucasia	450,0	450,0	585,0	1,3	150,0	150,0	195,0	1,3	600,0	600,0	780,0	1,3	400,0
El Bagre	865,0	829,0	994,8	1,2	775,0	725,0	870,0	1,2	1.640,0	1.554,0	1.864,8	1,2	920,0
Nechí	740,0	110,0	132,0	1,2	360,0	360,0	360,0	1,0	1.100,0	470,0	492,0	1,0	
Tarazá	350,0	320,0	384,0	1,2	190,0	175,0	210,0	1,2	540,0	495,0	594,0	1,2	85,0
Zaragoza	500,0	450,0	900,0	2,0	500,0	400,0	800,0	2,0	1.000,0	850,0	1.700,0	2,0	600,0
<b>Total Subregión Bajo Cauca</b>	<b>2.977,0</b>	<b>2.224,0</b>	<b>3.158,3</b>	<b>1,4</b>	<b>2.615,0</b>	<b>2.260,0</b>	<b>2.885,0</b>	<b>1,3</b>	<b>5.592,0</b>	<b>4.484,0</b>	<b>6.043,3</b>	<b>1,3</b>	<b>2.455,0</b>

Fuente: Evaluaciones Agrícolas por CONSENSO, UMATAS Municipales, Ministerio de Agricultura

...Continuación Evaluación Definitiva Cultivos Transitorios 2017

Rubro / Municipio	EVALUACION DEFINITIVA SEMESTRE A/ 2017				EVALUACION DEFINITIVA SEMESTRE B/ 2017				Total Año Agrícola (A2017 + B2017)				Explot. Agric
	Área Sem.	Área Cos.	Volumen Pdcc - Ton	Rdmto - Ton/ha	Área Sem.	Área Cos.	Volumen Pdcc - Ton	Rdmto - Ton/ha	Área Sem.	Área Cos.	Volumen Pdcc - Ton	Rdmto - Ton/ha	
	Hectáreas				Hectáreas				Hectáreas				
<b>ARROZ TRADICIONAL</b>													
Frontino	10,0	9,0	31,5	3,5	10,0	9,0	31,5	3,5	20,0	18,0	63,0	3,5	
<b>Total Subregión Occidente</b>	<b>10,0</b>	<b>9,0</b>	<b>31,5</b>	<b>3,5</b>	<b>10,0</b>	<b>9,0</b>	<b>31,5</b>	<b>3,5</b>	<b>20,0</b>	<b>18,0</b>	<b>63,0</b>	<b>3,5</b>	<b>0,0</b>
Briceño	8,0	8,0	12,0	1,5	8,0	8,0	12,0	1,5	16,0	16,0	24,0	1,5	25,0
<b>Total Subregión Norte</b>	<b>8,0</b>	<b>8,0</b>	<b>12,0</b>	<b>1,5</b>	<b>8,0</b>	<b>8,0</b>	<b>12,0</b>	<b>1,5</b>	<b>16,0</b>	<b>16,0</b>	<b>24,0</b>	<b>1,5</b>	<b>25,0</b>
Remedios	400,0	320,0	384,0	1,2	290,0	232,0	278,4	1,2	690,0	552,0	662,4	1,2	476,0
Segovia	180,0	170,0	238,0	1,4	10,0	9,0	11,7	1,3	190,0	179,0	249,7	1,4	170,0
Vegachi	5,0	5,0	7,0	1,4	5,0	5,0	7,0	1,4	10,0	10,0	14,0	1,4	15,0
<b>Total Subregión Nordeste</b>	<b>585,0</b>	<b>495,0</b>	<b>629,0</b>	<b>1,3</b>	<b>305,0</b>	<b>246,0</b>	<b>297,1</b>	<b>1,2</b>	<b>890,0</b>	<b>741,0</b>	<b>926,1</b>	<b>1,2</b>	<b>661,0</b>
<b>Total Departamento</b>	<b>11.102,0</b>	<b>9.857,0</b>	<b>16.434,4</b>	<b>1,7</b>	<b>8.326,0</b>	<b>7.707,0</b>	<b>12.344,4</b>	<b>1,6</b>	<b>19.428,0</b>	<b>17.564,0</b>	<b>28.778,8</b>	<b>1,6</b>	<b>7.668,0</b>
<b>ARVEJA</b>													
San Pedro de los M.	10,0	10,0	30,0	3,0	13,0	13,0	39,0	3,0	23,0	23,0	69,0	3,0	57,0
Santa Rosa de Osos	7,8	6,4	21,1	3,3	8,5	7,0	21,7	3,1	16,3	13,4	42,8	3,2	207,0
<b>Total Subregión Norte</b>	<b>17,8</b>	<b>16,4</b>	<b>51,1</b>	<b>3,1</b>	<b>21,5</b>	<b>20,0</b>	<b>60,7</b>	<b>3,0</b>	<b>39,3</b>	<b>36,4</b>	<b>111,8</b>	<b>3,1</b>	<b>264,0</b>
El Carmen de Viboral	200,0	180,0	900,0	5,0	180,0	150,0	750,0	5,0	380,0	330,0	1.650,0	5,0	250,0
El Peñol	20,0	16,0	64,0	4,0	24,0	21,0	84,0	4,0	44,0	37,0	148,0	4,0	32,0
El Santuario	43,0	43,0	387,0	9,0	30,0	30,0	270,0	9,0	73,0	73,0	657,0	9,0	64,0
Marinilla	26,0	26,0	130,0	5,0	22,0	22,0	114,4	5,2	48,0	48,0	244,4	5,1	1,0
Sonsón	120,0	117,0	1.053,0	9,0	135,0	133,0	1.197,0	9,0	255,0	250,0	2.250,0	9,0	140,0
<b>Total Subregión Oriente</b>	<b>409,0</b>	<b>382,0</b>	<b>2.534,0</b>	<b>6,6</b>	<b>391,0</b>	<b>356,0</b>	<b>2.415,4</b>	<b>6,8</b>	<b>800,0</b>	<b>738,0</b>	<b>4.949,4</b>	<b>6,7</b>	<b>487,0</b>
Girardota	2,0	2,0	6,0	3,0	2,0	2,0	6,0	3,0	4,0	4,0	12,0	3,0	8,0
<b>Total Subregión Valle de Aburrá</b>	<b>2,0</b>	<b>2,0</b>	<b>6,0</b>	<b>3,0</b>	<b>2,0</b>	<b>2,0</b>	<b>6,0</b>	<b>3,0</b>	<b>4,0</b>	<b>4,0</b>	<b>12,0</b>	<b>3,0</b>	<b>8,0</b>
<b>Total Departamento</b>	<b>428,8</b>	<b>400,4</b>	<b>2.591,1</b>	<b>6,5</b>	<b>414,5</b>	<b>378,0</b>	<b>2.482,1</b>	<b>6,6</b>	<b>843,3</b>	<b>778,4</b>	<b>5.073,2</b>	<b>6,5</b>	<b>759,0</b>

Fuente: Evaluaciones Agrícolas por CONSENSO, UMATAS Municipales, Ministerio de Agricultura

...Continuación Evaluación Definitiva Cultivos Transitorios 2017

Rubro / Municipio	EVALUACION DEFINITIVA SEMESTRE A/ 2017				EVALUACION DEFINITIVA SEMESTRE B/ 2017				Total Año Agrícola (A2017 + B2017)				Explot. Agric
	Área Sem.	Área Cos.	Volumen Pdcc - Ton	Rdmto - Ton/ha	Área Sem.	Área Cos.	Volumen Pdcc - Ton	Rdmto - Ton/ha	Área Sem.	Área Cos.	Volumen Pdcc - Ton	Rdmto - Ton/ha	
	Hectáreas				Hectáreas				Hectáreas				
<b>BERENJENA</b>													
San Pedro de Urabá	5,0	5,0	60,0	12,0					5,0	5,0	60,0	12,0	20,0
<b>Total Subregión Urabá</b>	<b>5,0</b>	<b>5,0</b>	<b>60,0</b>	<b>12,0</b>					<b>5,0</b>	<b>5,0</b>	<b>60,0</b>	<b>12,0</b>	<b>20,0</b>
<b>Total Departamento</b>	<b>5,0</b>	<b>5,0</b>	<b>60,0</b>	<b>12,0</b>					<b>5,0</b>	<b>5,0</b>	<b>60,0</b>	<b>12,0</b>	<b>20,0</b>
<b>BRÓCOLI</b>													
Marinilla	75,0	75,0	1.500,0	20,0	87,5	87,5	1.846,3	21,1	162,5	162,5	3.346,3	20,6	
<b>Total Subregión Oriente</b>	<b>75,0</b>	<b>75,0</b>	<b>1.500,0</b>	<b>20,0</b>	<b>87,5</b>	<b>87,5</b>	<b>1.846,3</b>	<b>21,1</b>	<b>162,5</b>	<b>162,5</b>	<b>3.346,3</b>	<b>20,6</b>	<b>0,0</b>
San Pedro de los M.	22,0	22,0	440,0	20,0	22,0	22,0	396,0	18,0	44,0	44,0	836,0	19,0	1,0
<b>Total Subregión Norte</b>	<b>22,0</b>	<b>22,0</b>	<b>440,0</b>	<b>20,0</b>	<b>22,0</b>	<b>22,0</b>	<b>396,0</b>	<b>18,0</b>	<b>44,0</b>	<b>44,0</b>	<b>836,0</b>	<b>19,0</b>	<b>1,0</b>
<b>Total Departamento</b>	<b>97,0</b>	<b>97,0</b>	<b>1.940,0</b>	<b>20,0</b>	<b>109,5</b>	<b>109,5</b>	<b>2.242,3</b>	<b>20,5</b>	<b>206,5</b>	<b>206,5</b>	<b>4.182,3</b>	<b>20,3</b>	<b>1,0</b>
<b>CALABACÍN</b>													
Marinilla	8,0	8,0	480,0	60,0	7,0	7,0	428,4	61,2	15,0	15,0	908,4	60,6	1,0
<b>Total Subregión Oriente</b>	<b>8,0</b>	<b>8,0</b>	<b>480,0</b>	<b>60,0</b>	<b>7,0</b>	<b>7,0</b>	<b>428,4</b>	<b>61,2</b>	<b>15,0</b>	<b>15,0</b>	<b>908,4</b>	<b>60,6</b>	<b>1,0</b>
<b>Total Departamento</b>	<b>8,0</b>	<b>8,0</b>	<b>480,0</b>	<b>60,0</b>	<b>7,0</b>	<b>7,0</b>	<b>428,4</b>	<b>61,2</b>	<b>15,0</b>	<b>15,0</b>	<b>908,4</b>	<b>60,6</b>	<b>1,0</b>
<b>CEBOLLA DE BULBO</b>													
Medellín	10,0	9,0	126,0	14,0	13,0	11,0	154,0	14,0	23,0	20,0	280,0	14,0	40,0
<b>Total Subregión Valle de Aburrá</b>	<b>10,0</b>	<b>9,0</b>	<b>126,0</b>	<b>14,0</b>	<b>13,0</b>	<b>11,0</b>	<b>154,0</b>	<b>14,0</b>	<b>23,0</b>	<b>20,0</b>	<b>280,0</b>	<b>14,0</b>	<b>40,0</b>
<b>Total Departamento</b>	<b>10,0</b>	<b>9,0</b>	<b>126,0</b>	<b>14,0</b>	<b>13,0</b>	<b>11,0</b>	<b>154,0</b>	<b>14,0</b>	<b>23,0</b>	<b>20,0</b>	<b>280,0</b>	<b>14,0</b>	<b>40,0</b>
<b>CHÓCOLO</b>													
Angelópolis	28,0	24,0	156,0	6,5					28,0	24,0	156,0	6,5	85,0
<b>Total Subregión Suroeste</b>	<b>28,0</b>	<b>24,0</b>	<b>156,0</b>	<b>6,5</b>					<b>28,0</b>	<b>24,0</b>	<b>156,0</b>	<b>6,5</b>	<b>85,0</b>

Fuente: Evaluaciones Agrícolas por CONSENSO, UMATAS Municipales, Ministerio de Agricultura

...Continuación Evaluación Definitiva Cultivos Transitorios 2017

Rubro / Municipio	EVALUACION DEFINITIVA SEMESTRE A/ 2017				EVALUACION DEFINITIVA SEMESTRE B/ 2017				Total Año Agrícola (A2017 + B2017)				Explot. Agric
	Área Sem.	Área Cos.	Volumen Pdcc - Ton	Rdmt - Ton/ha	Área Sem.	Área Cos.	Volumen Pdcc - Ton	Rdmt - Ton/ha	Área Sem.	Área Cos.	Volumen Pdcc - Ton	Rdmt - Ton/ha	
	Hectáreas				Hectáreas				Hectáreas				
<b>CHÓCOLO</b>													
El Carmen de Viboral	900,0	830,0	4.980,0	6,0	730,0	650,0	3.900,0	6,0	1.630,0	1.480,0	8.880,0	6,0	150,0
El Santuario	20,0	20,0	160,0	8,0	15,0	15,0	120,0	8,0	35,0	35,0	280,0	8,0	42,0
La Unión	29,0	29,0	377,0	13,0	26,0	26,0	338,0	13,0	55,0	55,0	715,0	13,0	
Marinilla	30,0	30,0	360,0	12,0	40,0	40,0	480,0	12,0	70,0	70,0	840,0	12,0	2,0
Rionegro	60,0	57,0	684,0	12,0	55,0	53,0	636,0	12,0	115,0	110,0	1.320,0	12,0	
San Vicente	400,0	400,0	6.000,0	15,0	500,0	500,0	7.500,0	15,0	900,0	900,0	13.500,0	15,0	1.200,0
Sonsón	250,0	240,0	2.160,0	9,0	200,0	200,0	1.800,0	9,0	450,0	440,0	3.960,0	9,0	180,0
<b>Total Subregión Oriente</b>	<b>1.689,0</b>	<b>1.606,0</b>	<b>14.721,0</b>	<b>9,2</b>	<b>1.566,0</b>	<b>1.484,0</b>	<b>14.774,0</b>	<b>10,0</b>	<b>3.255,0</b>	<b>3.090,0</b>	<b>29.495,0</b>	<b>9,5</b>	<b>1.574,0</b>
<b>Total Departamento</b>	<b>1.717,0</b>	<b>1.630,0</b>	<b>14.877,0</b>	<b>9,1</b>	<b>1.566,0</b>	<b>1.484,0</b>	<b>14.774,0</b>	<b>10,0</b>	<b>3.283,0</b>	<b>3.114,0</b>	<b>29.651,0</b>	<b>9,5</b>	<b>1.659,0</b>
<b>CILANTRO</b>													
Don Matías	1,5	1,5	15,0	10,0	1,5	1,5	15,0	10,0	3,0	3,0	30,0	10,0	2,0
Santa Rosa de Osos	2,6	2,4	38,4	16,0	2,4	2,4	43,2	18,0	5,0	4,8	81,6	17,0	198,0
<b>Total Subregión Norte</b>	<b>4,1</b>	<b>3,9</b>	<b>53,4</b>	<b>13,7</b>	<b>3,9</b>	<b>3,9</b>	<b>58,2</b>	<b>14,9</b>	<b>8,0</b>	<b>7,8</b>	<b>111,6</b>	<b>14,3</b>	<b>200,0</b>
Giraldo	4,0	4,0	60,0	15,0	2,0	2,0	30,0	15,0	6,0	6,0	90,0	15,0	40,0
<b>Total Subregión Occidente</b>	<b>4,0</b>	<b>4,0</b>	<b>60,0</b>	<b>15,0</b>	<b>2,0</b>	<b>2,0</b>	<b>30,0</b>	<b>15,0</b>	<b>6,0</b>	<b>6,0</b>	<b>90,0</b>	<b>15,0</b>	<b>40,0</b>
El Santuario	40,0	40,0	240,0	6,0	48,0	48,0	288,0	6,0	88,0	88,0	528,0	6,0	92,0
Guarne	1,0	1,0	7,0	7,0	1,0	1,0	7,0	7,0	2,0	2,0	14,0	7,0	100,0
Marinilla	40,0	40,0	320,0	8,0	40,0	40,0	328,0	8,2	80,0	80,0	648,0	8,1	1,0
<b>Total Subregión Oriente</b>	<b>81,0</b>	<b>81,0</b>	<b>567,0</b>	<b>7,0</b>	<b>89,0</b>	<b>89,0</b>	<b>623,0</b>	<b>7,0</b>	<b>170,0</b>	<b>170,0</b>	<b>1.190,0</b>	<b>7,0</b>	<b>193,0</b>
Jardín	3,0	3,0	21,0	7,0	4,0	4,0	28,0	7,0	7,0	7,0	49,0	7,0	1,0
Fredonia	3,0	3,0	12,0	4,0	3,0	2,0	8,0	4,0	6,0	5,0	20,0	4,0	10,0
Santa Bárbara	12,0	7,0	35,0	5,0	10,0	7,0	35,0	5,0	22,0	14,0	70,0	5,0	6,0
<b>Total Subregión Suroeste</b>	<b>18,0</b>	<b>13,0</b>	<b>68,0</b>	<b>5,2</b>	<b>17,0</b>	<b>13,0</b>	<b>71,0</b>	<b>5,5</b>	<b>35,0</b>	<b>26,0</b>	<b>139,0</b>	<b>5,3</b>	<b>17,0</b>
Caldas	2,0	2,0	6,0	3,0	2,8	2,5	7,5	3,0	4,8	4,5	13,5	3,0	
Medellín	30,0	28,0	140,0	5,0	38,0	30,0	150,0	5,0	68,0	58,0	290,0	5,0	120,0
<b>Total Subregión Valle de Aburrá</b>	<b>32,0</b>	<b>30,0</b>	<b>146,0</b>	<b>4,9</b>	<b>40,8</b>	<b>32,5</b>	<b>157,5</b>	<b>4,8</b>	<b>72,8</b>	<b>62,5</b>	<b>303,5</b>	<b>4,9</b>	<b>120,0</b>
<b>Total Departamento</b>	<b>139,1</b>	<b>131,9</b>	<b>894,4</b>	<b>6,8</b>	<b>152,7</b>	<b>140,4</b>	<b>939,7</b>	<b>6,7</b>	<b>291,8</b>	<b>272,3</b>	<b>1.834,1</b>	<b>6,7</b>	<b>570,0</b>

Fuente: Evaluaciones Agrícolas por CONSENSO, UMATAS Municipales, Ministerio de Agricultura



...Continuación Evaluación Definitiva Cultivos Transitorios 2017

Rubro / Municipio	EVALUACION DEFINITIVA SEMESTRE A/ 2017				EVALUACION DEFINITIVA SEMESTRE B/ 2017				Total Año Agrícola (A2017 + B2017)				Explot. Agric
	Área Sem.	Área Cos.	Volumen Pdcc - Ton	Rdmt - Ton/ha	Área Sem.	Área Cos.	Volumen Pdcc - Ton	Rdmt - Ton/ha	Área Sem.	Área Cos.	Volumen Pdcc - Ton	Rdmt - Ton/ha	
	Hectáreas				Hectáreas				Hectáreas				
<b>COLIFLOR</b>													
Marinilla	20,0	20,0	500,0	25,0	21,0	21,0	531,3	25,3	41,0	41,0	1.031,3	25,2	2,0
<b>Total Subregión Oriente</b>	<b>20,0</b>	<b>20,0</b>	<b>500,0</b>	<b>25,0</b>	<b>21,0</b>	<b>21,0</b>	<b>531,3</b>	<b>25,3</b>	<b>41,0</b>	<b>41,0</b>	<b>1.031,3</b>	<b>25,2</b>	<b>2,0</b>
Medellín	4,0	3,5	70,0	20,0	5,0	4,0	80,0	20,0	9,0	7,5	150,0	20,0	52,0
<b>Total Subregión Valle de Aburrá</b>	<b>4,0</b>	<b>3,5</b>	<b>70,0</b>	<b>20,0</b>	<b>5,0</b>	<b>4,0</b>	<b>80,0</b>	<b>20,0</b>	<b>9,0</b>	<b>7,5</b>	<b>150,0</b>	<b>20,0</b>	<b>52,0</b>
San Pedro de los M.	22,0	22,0	462,0	21,0	22,0	22,0	440,0	20,0	44,0	44,0	902,0	20,5	1,0
<b>Total Subregión Norte</b>	<b>22,0</b>	<b>22,0</b>	<b>462,0</b>	<b>21,0</b>	<b>22,0</b>	<b>22,0</b>	<b>440,0</b>	<b>20,0</b>	<b>44,0</b>	<b>44,0</b>	<b>902,0</b>	<b>20,5</b>	<b>1,0</b>
<b>Total Departamento</b>	<b>46,0</b>	<b>45,5</b>	<b>1.032,0</b>	<b>22,7</b>	<b>48,0</b>	<b>47,0</b>	<b>1.051,3</b>	<b>22,4</b>	<b>94,0</b>	<b>92,5</b>	<b>2.083,3</b>	<b>22,5</b>	<b>55,0</b>
<b>CURCUMA</b>													
Uramita	3,5	3,5	10,5	3,0					3,5	3,5	10,5	3,0	6,0
<b>Total Subregión Occidente</b>	<b>3,5</b>	<b>3,5</b>	<b>10,5</b>	<b>3,0</b>					<b>3,5</b>	<b>3,5</b>	<b>10,5</b>	<b>3,0</b>	<b>6,0</b>
<b>Total Departamento</b>	<b>3,5</b>	<b>3,5</b>	<b>10,5</b>	<b>3,0</b>					<b>3,5</b>	<b>3,5</b>	<b>10,5</b>	<b>3,0</b>	<b>6,0</b>
<b>ESPINACA</b>													
Marinilla	15,0	15,0	180,0	12,0	10,6	10,6	134,6	12,7	25,6	25,6	314,6	12,3	1,0
<b>Total Subregión Oriente</b>	<b>15,0</b>	<b>15,0</b>	<b>180,0</b>	<b>12,0</b>	<b>10,6</b>	<b>10,6</b>	<b>134,6</b>	<b>12,7</b>	<b>25,6</b>	<b>25,6</b>	<b>314,6</b>	<b>12,3</b>	<b>1,0</b>
Medellín	14,0	12,0	216,0	18,0	15,0	13,0	234,0	18,0	29,0	25,0	450,0	18,0	140,0
<b>Total Subregión Valle de Aburrá</b>	<b>14,0</b>	<b>12,0</b>	<b>216,0</b>	<b>18,0</b>	<b>15,0</b>	<b>13,0</b>	<b>234,0</b>	<b>18,0</b>	<b>29,0</b>	<b>25,0</b>	<b>450,0</b>	<b>18,0</b>	<b>140,0</b>
<b>Total Departamento</b>	<b>29,0</b>	<b>27,0</b>	<b>396,0</b>	<b>14,7</b>	<b>25,6</b>	<b>23,6</b>	<b>368,6</b>	<b>15,6</b>	<b>54,6</b>	<b>50,6</b>	<b>764,6</b>	<b>15,1</b>	<b>141,0</b>
<b>FRÍJOL ARBUSTIVO</b>													
Caracolí	12,0	9,5	5,7	0,6	2,5	2,0	1,2	0,6	14,5	11,5	6,9	0,6	
<b>Total Subregión</b>	<b>12,0</b>	<b>9,5</b>	<b>5,7</b>	<b>0,6</b>	<b>2,5</b>	<b>2,0</b>	<b>1,2</b>	<b>0,6</b>	<b>14,5</b>	<b>11,5</b>	<b>6,9</b>	<b>0,6</b>	<b>0,0</b>

Fuente: Evaluaciones Agrícolas por CONSENSO, UMATAS Municipales, Ministerio de Agricultura

...Continuación Evaluación Definitiva Cultivos Transitorios 2017

Rubro / Municipio	EVALUACION DEFINITIVA SEMESTRE A/ 2017				EVALUACION DEFINITIVA SEMESTRE B/ 2017				Total Año Agrícola (A2017 + B2017)				Explot. Agric
	Área Sem.	Área Cos.	Volumen Pdcc - Ton	Rdmto - Ton/ha	Área Sem.	Área Cos.	Volumen Pdcc - Ton	Rdmto - Ton/ha	Área Sem.	Área Cos.	Volumen Pdcc - Ton	Rdmto - Ton/ha	
	Hectáreas				Hectáreas				Hectáreas				
<b>FRÍJOL ARBUSTIVO</b>													
Angostura	36,0	36,0	43,2	1,2	43,0	43,0	60,2	1,4	79,0	79,0	103,4	1,3	1.150,0
Briceño	30,0	25,0	15,0	0,6	30,0	25,0	15,0	0,6	60,0	50,0	30,0	0,6	50,0
Gómez Plata	4,0	3,0	2,1	0,7	2,0	1,0	0,7	0,7	6,0	4,0	2,8	0,7	30,0
Guadalupe	11,0	11,0	16,5	1,5	2,0	2,0	3,0	1,5	13,0	13,0	19,5	1,5	270,0
Ituango	200,0	150,0	120,0	0,8	60,0	60,0	48,0	0,8	260,0	210,0	168,0	0,8	792,0
San Andrés de C.	20,0	20,0	18,0	0,9	10,0	10,0	9,0	0,9	30,0	30,0	27,0	0,9	1.200,0
Santa Rosa de Osos	4,0	1,8	1,4	0,8	3,6	0,7	0,6	0,8	7,6	2,5	2,0	0,8	48,0
Toledo	30,0	30,0	30,0	1,0	8,0	8,0	8,8	1,1	38,0	38,0	38,8	1,0	122,0
<b>Total Subregión Norte</b>	<b>335,0</b>	<b>276,8</b>	<b>246,2</b>	<b>0,9</b>	<b>158,6</b>	<b>149,7</b>	<b>145,3</b>	<b>1,0</b>	<b>493,6</b>	<b>426,5</b>	<b>391,5</b>	<b>0,9</b>	<b>3.662,0</b>
Amalfi	130,0	125,0	112,5	0,9	50,0	45,0	40,5	0,9	180,0	170,0	153,0	0,9	130,0
Anorí	60,0	60,0	48,0	0,8	20,0	20,0	16,0	0,8	80,0	80,0	64,0	0,8	200,0
Cisneros	11,0	10,0	8,0	0,8	11,0	10,0	8,0	0,8	22,0	20,0	16,0	0,8	35,0
Remedios	120,0	90,0	36,0	0,4	61,0	46,0	18,4	0,4	181,0	136,0	54,4	0,4	384,0
Vegachi	5,0	3,0	2,1	0,7	4,0	4,0	2,8	0,7	9,0	7,0	4,9	0,7	50,0
Yali	12,0	10,0	7,0	0,7	12,0	10,0	7,0	0,7	24,0	20,0	14,0	0,7	100,0
Yolombó	14,0	13,0	10,4	0,8	4,0	4,0	3,2	0,8	18,0	17,0	13,6	0,8	320,0
<b>Total Subregión Nordeste</b>	<b>352,0</b>	<b>311,0</b>	<b>224,0</b>	<b>0,7</b>	<b>162,0</b>	<b>139,0</b>	<b>95,9</b>	<b>0,7</b>	<b>514,0</b>	<b>450,0</b>	<b>319,9</b>	<b>0,7</b>	<b>1.219,0</b>
Anza	10,5	8,0	6,8	0,9	6,0	6,0	5,1	0,9	16,5	14,0	11,9	0,9	14,0
Buriticá	110,0	110,0	88,0	0,8	45,0	45,0	36,0	0,8	155,0	155,0	124,0	0,8	95,0
Caicedo	27,0	27,0	29,7	1,1	24,0	24,0	26,4	1,1	51,0	51,0	56,1	1,1	29,0
Cañasgordas	78,0	76,0	98,8	1,3	70,0	68,0	85,0	1,3	148,0	144,0	183,8	1,3	
Dabeiba	500,0	500,0	500,0	1,0	500,0	500,0	500,0	1,0	1.000,0	1.000,0	1.000,0	1,0	500,0
Ebéjico	50,0	50,0	75,0	1,5	20,0	20,0	30,0	1,5	70,0	70,0	105,0	1,5	180,0
Frontino	12,0	10,0	10,0	1,0	12,0	10,0	10,0	1,0	24,0	20,0	20,0	1,0	
Giraldo	4,0	3,0	2,4	0,8					4,0	3,0	2,4	0,8	10,0
Heliconia	10,0	10,0	10,0	1,0	10,0	10,0	10,0	1,0	20,0	20,0	20,0	1,0	
Liborina	26,0	24,0	19,2	0,8	9,0	8,5	7,7	0,9	35,0	32,5	26,9	0,8	150,0
Olaya	6,0	6,0	4,2	0,7	6,0	6,0	3,6	0,6	12,0	12,0	7,8	0,7	12,0
Peque	26,0	26,0	18,2	0,7	8,0	8,0	5,6	0,7	34,0	34,0	23,8	0,7	80,0
Sabanalarga	50,0	48,0	19,2	0,4	30,0	25,0	7,5	0,3	80,0	73,0	26,7	0,4	
Uramita	90,0	84,0	75,6	0,9	110,0	105,0	94,5	0,9	200,0	189,0	170,1	0,9	27,0
<b>Total Subregión Occidente</b>	<b>999,5</b>	<b>982,0</b>	<b>957,1</b>	<b>1,0</b>	<b>850,0</b>	<b>835,5</b>	<b>821,4</b>	<b>1,0</b>	<b>1.849,5</b>	<b>1.817,5</b>	<b>1.778,5</b>	<b>1,0</b>	<b>1.097,0</b>

Fuente: Evaluaciones Agrícolas por CONSENSO, UMATAS Municipales, Ministerio de Agricultura

...Continuación Evaluación Definitiva Cultivos Transitorios 2017

Rubro / Municipio	EVALUACION DEFINITIVA SEMESTRE A/ 2017				EVALUACION DEFINITIVA SEMESTRE B/ 2017				Total Año Agrícola (A2017 + B2017)				Explot. Agric
	Área Sem.	Área Cos.	Volumen Pdcc - Ton	Rdmto - Ton/ha	Área Sem.	Área Cos.	Volumen Pdcc - Ton	Rdmto - Ton/ha	Área Sem.	Área Cos.	Volumen Pdcc - Ton	Rdmto - Ton/ha	
	Hectáreas				Hectáreas				Hectáreas				
<b>FRÍJOL ARBUSTIVO</b>													
Alejandro	15,0	15,0	13,5	0,9	15,0	15,0	13,5	0,9	30,0	30,0	27,0	0,9	30,0
Argelia	8,0	8,0	8,0	1,0	8,0	8,0	8,0	1,0	16,0	16,0	16,0	1,0	30,0
Cocorná	30,0	30,0	24,0	0,8	30,0	30,0	24,0	0,8	60,0	60,0	48,0	0,8	300,0
Nariño	17,0	15,0	15,0	1,0	4,5	4,0	2,0	0,5	21,5	19,0	17,0	0,9	30,0
San Carlos	8,0	8,0	4,0	0,5	5,0	5,0	5,0	1,0	13,0	13,0	9,0	0,7	28,0
San Francisco	4,9	4,7	4,2	0,9	3,9	3,8	3,4	0,9	8,8	8,5	7,7	0,9	36,0
San Luis	18,0	18,0	14,4	0,8	15,0	15,0	10,5	0,7	33,0	33,0	24,9	0,8	50,0
<b>Total Subregión Oriente</b>	<b>100,9</b>	<b>98,7</b>	<b>83,1</b>	<b>0,8</b>	<b>81,4</b>	<b>80,8</b>	<b>66,4</b>	<b>0,8</b>	<b>182,3</b>	<b>179,5</b>	<b>149,6</b>	<b>0,8</b>	<b>504,0</b>
Andes	10,0	10,0	8,0	0,8					10,0	10,0	8,0	0,8	30,0
Betania	7,0	6,5	9,8	1,5	7,5	7,5	11,3	1,5	14,5	14,0	21,0	1,5	50,0
Betulia	8,0	8,0	4,8	0,6					8,0	8,0	4,8	0,6	16,0
Concordia	120,0	100,0	40,0	0,4	30,0	25,0	10,0	0,4	150,0	125,0	50,0	0,4	40,0
Jardín	7,0	7,0	7,0	1,0	7,0	7,0	7,0	1,0	14,0	14,0	14,0	1,0	1,0
Pueblo Rico	7,0	7,0	7,0	1,0	7,0	7,0	7,0	1,0	14,0	14,0	14,0	1,0	12,0
Salgar	68,0	66,0	46,2	0,7					68,0	66,0	46,2	0,7	90,0
Tarso	24,0	23,0	23,0	1,0	5,0	5,0	5,0	1,0	29,0	28,0	28,0	1,0	30,0
Titiribí	15,0	14,0	8,4	0,6	3,0	2,5	1,5	0,6	18,0	16,5	9,9	0,6	110,0
Urrao	6,0	4,0	6,0	1,5	4,0	4,0	6,0	1,5	10,0	8,0	12,0	1,5	
Venecia	9,0	8,5	6,8	0,8	6,0	6,0	6,0	1,0	15,0	14,5	12,8	0,9	10,0
<b>Total Subregión Suroeste</b>	<b>281,0</b>	<b>254,0</b>	<b>167,0</b>	<b>0,7</b>	<b>69,5</b>	<b>64,0</b>	<b>53,8</b>	<b>0,8</b>	<b>350,5</b>	<b>318,0</b>	<b>220,7</b>	<b>0,7</b>	<b>389,0</b>
San Pedro de Urabá					40,0	40,0	32,0	0,8	40,0	40,0	32,0	0,8	100,0
<b>Total Subregión</b>					<b>40,0</b>	<b>40,0</b>	<b>32,0</b>	<b>0,8</b>	<b>40,0</b>	<b>40,0</b>	<b>32,0</b>	<b>0,8</b>	<b>100,0</b>
Medellín	10,0	8,0	10,4	1,3	12,0	10,0	13,0	1,3	22,0	18,0	23,4	1,3	60,0
<b>Total Subregión Valle de Aburrá</b>	<b>10,0</b>	<b>8,0</b>	<b>10,4</b>	<b>1,3</b>	<b>12,0</b>	<b>10,0</b>	<b>13,0</b>	<b>1,3</b>	<b>22,0</b>	<b>18,0</b>	<b>23,4</b>	<b>1,3</b>	<b>60,0</b>
<b>Total Departamento</b>	<b>2.090,4</b>	<b>1.940,0</b>	<b>1.693,5</b>	<b>0,9</b>	<b>1.376,0</b>	<b>1.321,0</b>	<b>1.228,9</b>	<b>0,9</b>	<b>3.466,4</b>	<b>3.261,0</b>	<b>2.922,4</b>	<b>0,9</b>	<b>7.031,0</b>
<b>FRÍJOL VERDE</b>													
El Santuario	420,0	420,0	1.680,0	4,0	420,0	420,0	1.680,0	4,0	840,0	840,0	3.360,0	4,0	383,0
Sonsón	70,0	68,0	680,0	10,0	75,0	73,0	730,0	10,0	145,0	141,0	1.410,0	10,0	70,0
<b>Total Subregión Oriente</b>	<b>490,0</b>	<b>488,0</b>	<b>2.360,0</b>	<b>4,8</b>	<b>495,0</b>	<b>493,0</b>	<b>2.410,0</b>	<b>4,9</b>	<b>985,0</b>	<b>981,0</b>	<b>4.770,0</b>	<b>4,9</b>	<b>453,0</b>

Fuente: Evaluaciones Agrícolas por CONSENSO, UMATAS Municipales, Ministerio de Agricultura

...Continuación Evaluación Definitiva Cultivos Transitorios 2017

Rubro / Municipio	EVALUACION DEFINITIVA SEMESTRE A/ 2017				EVALUACION DEFINITIVA SEMESTRE B/ 2017				Total Año Agrícola (A2017 + B2017)				Explot. Agric
	Área Sem.	Área Cos.	Volumen Pdcc - Ton	Rdmto - Ton/ha	Área Sem.	Área Cos.	Volumen Pdcc - Ton	Rdmto - Ton/ha	Área Sem.	Área Cos.	Volumen Pdcc - Ton	Rdmto - Ton/ha	
	Hectáreas				Hectáreas				Hectáreas				
<b>FRÍJOL VERDE</b>													
Urrao	5,0	5,0	50,0	10,0	5,0	5,0	50,0	10,0	10,0	10,0	100,0	10,0	
<b>Total Subregión Suroeste</b>	<b>5,0</b>	<b>5,0</b>	<b>50,0</b>	<b>10,0</b>	<b>5,0</b>	<b>5,0</b>	<b>50,0</b>	<b>10,0</b>	<b>10,0</b>	<b>10,0</b>	<b>100,0</b>	<b>10,0</b>	<b>0,0</b>
<b>Total Departamento</b>	<b>495,0</b>	<b>493,0</b>	<b>2.410,0</b>	<b>4,9</b>	<b>500,0</b>	<b>498,0</b>	<b>2.460,0</b>	<b>4,9</b>	<b>995,0</b>	<b>991,0</b>	<b>4.870,0</b>	<b>4,9</b>	<b>453,0</b>
<b>FRÍJOL VOLUBLE</b>													
Angostura	12,0	12,0	18,6	1,6	12,0	12,0	21,6	1,8	24,0	24,0	40,2	1,7	870,0
Briceño	3,5	3,5	5,3	1,5	3,5	3,5	5,3	1,5	7,0	7,0	10,5	1,5	7,0
Campamento	10,0	10,0	12,0	1,2	10,0	10,0	12,0	1,2	20,0	20,0	24,0	1,2	100,0
Carolina del Príncipe	9,5	9,5	17,1	1,8	15,0	15,0	27,0	1,8	24,5	24,5	44,1	1,8	
Don Matías	4,0	4,0	10,8	2,7	4,0	4,0	10,8	2,7	8,0	8,0	21,6	2,7	27,0
Entrerrios	10,0	10,0	13,0	1,3	10,0	10,0	13,0	1,3	20,0	20,0	26,0	1,3	12,0
Gómez Plata	24,0	22,0	22,0	1,0	22,0	21,0	21,0	1,0	46,0	43,0	43,0	1,0	35,0
Guadalupe	2,7	2,7	5,9	2,2					2,7	2,7	5,9	2,2	46,0
Ituango	180,0	150,0	360,0	2,4	80,0	80,0	192,0	2,4	260,0	230,0	552,0	2,4	272,0
San Pedro de los M.	63,0	63,0	107,1	1,7	72,0	72,0	129,6	1,8	135,0	135,0	236,7	1,8	98,0
Santa Rosa de Osos	18,0	10,0	23,0	2,3	22,0	22,0	48,4	2,2	40,0	32,0	71,4	2,2	168,0
Yarumal	25,0	25,0	45,0	1,8	10,0	10,0	17,0	1,7	35,0	35,0	62,0	1,8	27,0
<b>Total Subregión Norte</b>	<b>361,7</b>	<b>321,7</b>	<b>639,8</b>	<b>2,0</b>	<b>260,5</b>	<b>259,5</b>	<b>497,7</b>	<b>1,9</b>	<b>622,2</b>	<b>581,2</b>	<b>1.137,4</b>	<b>2,0</b>	<b>1.662,0</b>
Cisneros	24,0	21,0	16,8	0,8	24,0	20,0	16,0	0,8	48,0	41,0	32,8	0,8	110,0
San Roque	70,0	70,0	126,0	1,8	50,0	50,0	90,0	1,8	120,0	120,0	216,0	1,8	90,0
Santo Domingo	20,0	20,0	24,0	1,2	10,0	10,0	12,0	1,2	30,0	30,0	36,0	1,2	
<b>Total Subregión Nordeste</b>	<b>114,0</b>	<b>111,0</b>	<b>166,8</b>	<b>1,5</b>	<b>84,0</b>	<b>80,0</b>	<b>118,0</b>	<b>1,5</b>	<b>198,0</b>	<b>191,0</b>	<b>284,8</b>	<b>1,5</b>	<b>200,0</b>
Angelópolis	22,0	21,0	25,2	1,2	8,0	7,0	8,4	1,2	30,0	28,0	33,6	1,2	90,0
Betulia	6,0	6,0	9,6	1,6					6,0	6,0	9,6	1,6	6,0
Caramanta	26,0	26,0	41,6	1,6	26,0	26,0	41,6	1,6	52,0	52,0	83,2	1,6	
El Jardín	7,0	7,0	7,0	1,0	8,0	8,0	8,0	1,0	15,0	15,0	15,0	1,0	2,0
Fredonia	20,0	18,0	21,6	1,2	20,0	18,0	21,6	1,2	40,0	36,0	43,2	1,2	55,0
Santa Bárbara	12,0	10,0	13,0	1,3	11,0	10,0	13,0	1,3	23,0	20,0	26,0	1,3	65,0
Urrao	520,0	520,0	884,0	1,7	280,0	260,0	442,0	1,7	800,0	780,0	1.326,0	1,7	
<b>Total Subregión Suroeste</b>	<b>613,0</b>	<b>608,0</b>	<b>1.002,0</b>	<b>1,6</b>	<b>353,0</b>	<b>329,0</b>	<b>534,6</b>	<b>1,6</b>	<b>966,0</b>	<b>937,0</b>	<b>1.536,6</b>	<b>1,6</b>	<b>218,0</b>

Fuente: Evaluaciones Agrícolas por CONSENSO, UMATAS Municipales, Ministerio de Agricultura

...Continuación Evaluación Definitiva Cultivos Transitorios 2017

Rubro / Municipio	EVALUACION DEFINITIVA SEMESTRE A/ 2017				EVALUACION DEFINITIVA SEMESTRE B/ 2017				Total Año Agrícola (A2017 + B2017)				Explot. Agric
	Área Sem.	Área Cos.	Volumen Pdcc - Ton	Rdmto - Ton/ha	Área Sem.	Área Cos.	Volumen Pdcc - Ton	Rdmto - Ton/ha	Área Sem.	Área Cos.	Volumen Pdcc - Ton	Rdmto - Ton/ha	
	Hectáreas				Hectáreas				Hectáreas				
<b>FRÍJOL VOLUBLE</b>													
Abriaquí	30,0	30,0	39,0	1,3	8,0	8,0	8,0	1,0	38,0	38,0	47,0	1,2	56,0
Anza	3,2	3,0	2,3	0,8	2,2	2,2	1,7	0,8	5,4	5,2	3,9	0,8	7,0
Buriticá	60,0	60,0	42,0	0,7	30,0	30,0	24,0	0,8	90,0	90,0	66,0	0,7	70,0
Caicedo	10,0	10,0	13,0	1,3	10,0	10,0	13,0	1,3	20,0	20,0	26,0	1,3	12,0
Dabeiba	15,0	15,0	15,0	1,0	15,0	15,0	15,0	1,0	30,0	30,0	30,0	1,0	20,0
Ebéjico	25,0	25,0	32,5	1,3	10,0	10,0	13,0	1,3	35,0	35,0	45,5	1,3	50,0
Frontino	15,0	14,5	16,0	1,1	20,0	18,0	19,8	1,1	35,0	32,5	35,8	1,1	
Giraldo	25,0	25,0	30,0	1,2					25,0	25,0	30,0	1,2	40,0
Heliconia	5,0	5,0	7,5	1,5	4,0	4,0	4,0	1,0	9,0	9,0	11,5	1,3	
Liborina	38,0	33,5	40,2	1,2	26,0	21,5	25,8	1,2	64,0	55,0	66,0	1,2	292,0
Olaya	2,5	2,5	2,5	1,0	2,0	2,0	2,0	1,0	4,5	4,5	4,5	1,0	2,0
Peque	97,0	97,0	77,6	0,8	22,0	22,0	19,8	0,9	119,0	119,0	97,4	0,8	215,0
Sabanalarga	115,0	105,0	42,0	0,4	20,0	16,0	4,8	0,3	135,0	121,0	46,8	0,4	
Santa Fe de Ant.	20,0	18,5	25,9	1,4	1,0	0,9	1,3	1,4	21,0	19,4	27,2	1,4	110,0
Uramita	10,0	10,0	11,0	1,1					10,0	10,0	11,0	1,1	6,0
<b>Total Subregión Occidente</b>	<b>470,7</b>	<b>454,0</b>	<b>396,4</b>	<b>0,9</b>	<b>170,2</b>	<b>159,6</b>	<b>152,1</b>	<b>1,0</b>	<b>640,9</b>	<b>613,6</b>	<b>548,5</b>	<b>0,9</b>	<b>880,0</b>
Abejorral	130,0	130,0	195,0	1,5	120,0	120,0	180,0	1,5	250,0	250,0	375,0	1,5	90,0
Alejandría	20,0	20,0	20,0	1,0	20,0	20,0	18,0	0,9	40,0	40,0	38,0	1,0	40,0
Concepción	125,0	125,0	125,0	1,0	125,0	125,0	125,0	1,0	250,0	250,0	250,0	1,0	350,0
El Carmen de Viboral	700,0	600,0	900,0	1,5	750,0	700,0	1.050,0	1,5	1.450,0	1.300,0	1.950,0	1,5	250,0
El Peñol	150,0	147,0	220,5	1,5	180,0	175,0	262,5	1,5	330,0	322,0	483,0	1,5	290,0
El Retiro	8,4	7,5	12,0	1,6	9,0	6,0	9,6	1,6	17,4	13,5	21,6	1,6	20,0
Granada	28,0	26,5	53,0	2,0	26,0	24,0	48,0	2,0	54,0	50,5	101,0	2,0	
Guarne	18,0	18,0	27,0	1,5	15,0	7,0	10,5	1,5	33,0	25,0	37,5	1,5	60,0
Guatapé	17,0	17,0	27,2	1,6	15,0	15,0	24,0	1,6	32,0	32,0	51,2	1,6	18,0
La Ceja	10,0	10,0	13,0	1,3	8,0	8,0	10,4	1,3	18,0	18,0	23,4	1,3	
La Unión	18,0	18,0	27,0	1,5	16,0	16,0	24,0	1,5	34,0	34,0	51,0	1,5	
Marinilla	110,0	110,0	253,0	2,3	113,0	113,0	282,5	2,5	223,0	223,0	535,5	2,4	3,0
Nariño	5,0	4,0	4,0	1,0	3,0	2,8	3,9	1,4	8,0	6,8	7,9	1,2	10,0
Rionegro	65,0	65,0	143,0	2,2	54,0	54,0	118,8	2,2	119,0	119,0	261,8	2,2	
San Vicente	900,0	900,0	1.530,0	1,7	800,0	800,0	1.360,0	1,7	1.700,0	1.700,0	2.890,0	1,7	1.800,0
Sonsón	180,0	175,0	280,0	1,6	150,0	145,0	232,0	1,6	330,0	320,0	512,0	1,6	220,0
<b>Total Subregión Oriente</b>	<b>2.484,4</b>	<b>2.373,0</b>	<b>3.829,7</b>	<b>1,6</b>	<b>2.404,0</b>	<b>2.330,8</b>	<b>3.759,2</b>	<b>1,6</b>	<b>4.888,4</b>	<b>4.703,8</b>	<b>7.588,9</b>	<b>1,6</b>	<b>3.151,0</b>

Fuente: Evaluaciones Agrícolas por CONSENSO, UMATAS Municipales, Ministerio de Agricultura

...Continuación Evaluación Definitiva Cultivos Transitorios 2017

Rubro / Municipio	EVALUACION DEFINITIVA SEMESTRE A/ 2017				EVALUACION DEFINITIVA SEMESTRE B/ 2017				Total Año Agrícola (A2017 + B2017)				Explot. Agric
	Área Sem.	Área Cos.	Volumen Pdcc - Ton	Rdmto - Ton/ha	Área Sem.	Área Cos.	Volumen Pdcc - Ton	Rdmto - Ton/ha	Área Sem.	Área Cos.	Volumen Pdcc - Ton	Rdmto - Ton/ha	
	Hectáreas				Hectáreas				Hectáreas				
<b>FRÍJOL VOLUBLE</b>													
Barbosa	230,0	220,0	484,0	2,2	280,0	270,0	594,0	2,2	510,0	490,0	1.078,0	2,2	245,0
Bello	2,0	1,8	2,9	1,6	1,8	1,6	2,6	1,6	3,8	3,4	5,4	1,6	
Caldas	3,0	3,0	6,0	2,0	1,8	1,8	3,6	2,0	4,8	4,8	9,6	2,0	
Girardota	5,0	5,0	6,5	1,3	5,0	5,0	6,5	1,3	10,0	10,0	13,0	1,3	10,0
La Estrella	2,0	2,0	2,4	1,2	2,0	2,0	2,4	1,2	4,0	4,0	4,8	1,2	20,0
Medellín	35,0	33,0	66,0	2,0	40,0	32,0	64,0	2,0	75,0	65,0	130,0	2,0	120,0
<b>Total Subregión Valle de Aburrá</b>	<b>277,0</b>	<b>264,8</b>	<b>567,8</b>	<b>2,1</b>	<b>330,6</b>	<b>312,4</b>	<b>673,1</b>	<b>2,2</b>	<b>607,6</b>	<b>577,2</b>	<b>1.240,8</b>	<b>2,1</b>	<b>395,0</b>
<b>Total Departamento</b>	<b>4.320,8</b>	<b>4.132,5</b>	<b>6.602,5</b>	<b>1,6</b>	<b>3.602,3</b>	<b>3.471,3</b>	<b>5.734,6</b>	<b>1,7</b>	<b>7.923,1</b>	<b>7.603,8</b>	<b>12.337,1</b>	<b>1,6</b>	<b>6.506,0</b>
<b>HABICHUELA</b>													
Andes	1,0	1,0	5,0	5,0	1,0	1,0	5,0	5,0	2,0	2,0	10,0	5,0	20,0
<b>Total Subregión Suroeste</b>	<b>1,0</b>	<b>1,0</b>	<b>5,0</b>	<b>5,0</b>	<b>1,0</b>	<b>1,0</b>	<b>5,0</b>	<b>5,0</b>	<b>2,0</b>	<b>2,0</b>	<b>10,0</b>	<b>5,0</b>	<b>20,0</b>
El Peñol	25,0	20,0	180,0	9,0	28,0	25,0	225,0	9,0	53,0	45,0	405,0	9,0	45,0
El Santuario	39,0	39,0	312,0	8,0	22,0	22,0	176,0	8,0	61,0	61,0	488,0	8,0	42,0
Marinilla	55,0	55,0	192,5	3,5	57,0	57,0	228,0	4,0	112,0	112,0	420,5	3,8	1,0
<b>Total Subregión Oriente</b>	<b>119,0</b>	<b>114,0</b>	<b>684,5</b>	<b>6,0</b>	<b>107,0</b>	<b>104,0</b>	<b>629,0</b>	<b>6,0</b>	<b>226,0</b>	<b>218,0</b>	<b>1.313,5</b>	<b>6,0</b>	<b>88,0</b>
Guadalupe	0,3	0,3	1,5	5,0					0,3	0,3	1,5	5,0	7,0
<b>Total Subregión Norte</b>	<b>0,3</b>	<b>0,3</b>	<b>1,5</b>	<b>5,0</b>					<b>0,3</b>	<b>0,3</b>	<b>1,5</b>	<b>5,0</b>	<b>7,0</b>
Medellín	10,0	8,0	56,0	7,0	12,0	10,0	70,0	7,0	22,0	18,0	126,0	7,0	80,0
<b>Total Subregión Valle de Aburrá</b>	<b>10,0</b>	<b>8,0</b>	<b>56,0</b>	<b>7,0</b>	<b>12,0</b>	<b>10,0</b>	<b>70,0</b>	<b>7,0</b>	<b>22,0</b>	<b>18,0</b>	<b>126,0</b>	<b>7,0</b>	<b>80,0</b>
<b>Total Departamento</b>	<b>130,3</b>	<b>123,3</b>	<b>747,0</b>	<b>6,1</b>	<b>120,0</b>	<b>115,0</b>	<b>704,0</b>	<b>6,1</b>	<b>250,3</b>	<b>238,3</b>	<b>1.451,0</b>	<b>6,1</b>	<b>195,0</b>
<b>HORTALIZAS VARIAS</b>													
Caucasia	10,0	10,0	100,0	10,0	10,0	10,0	100,0	10,0	20,0	20,0	200,0	10,0	500,0
<b>Total Subregión Bajo Cauca</b>	<b>10,0</b>	<b>10,0</b>	<b>100,0</b>	<b>10,0</b>	<b>10,0</b>	<b>10,0</b>	<b>100,0</b>	<b>10,0</b>	<b>20,0</b>	<b>20,0</b>	<b>200,0</b>	<b>10,0</b>	<b>500,0</b>

Fuente: Evaluaciones Agrícolas por CONSENSO, UMATAS Municipales, Ministerio de Agricultura

...Continuación Evaluación Definitiva Cultivos Transitorios 2017

Rubro / Municipio	EVALUACION DEFINITIVA SEMESTRE A/ 2017				EVALUACION DEFINITIVA SEMESTRE B/ 2017				Total Año Agrícola (A2017 + B2017)				Explot. Agric
	Área Sem.	Área Cos.	Volumen Pdcc - Ton	Rdmto - Ton/ha	Área Sem.	Área Cos.	Volumen Pdcc - Ton	Rdmto - Ton/ha	Área Sem.	Área Cos.	Volumen Pdcc - Ton	Rdmto - Ton/ha	
	Hectáreas				Hectáreas				Hectáreas				
<b>HORTALIZAS VARIAS</b>													
El Carmen de Viboral	850,0	800,0	16.000,0	20,0	900,0	860,0	17.200,0	20,0	1.750,0	1.660,0	33.200,0	20,0	1.200,0
Guatapé	3,0	3,0	75,0	25,0	2,5	2,5	62,5	25,0	5,5	5,5	137,5	25,0	24,0
Rionegro	87,0	87,0	3.393,0	39,0	86,0	86,0	3.354,0	39,0	173,0	173,0	6.747,0	39,0	
<b>Total Subregión Oriente</b>	<b>940,0</b>	<b>890,0</b>	<b>19.468,0</b>	<b>21,9</b>	<b>988,5</b>	<b>948,5</b>	<b>20.616,5</b>	<b>21,7</b>	<b>1.928,5</b>	<b>1.838,5</b>	<b>40.084,5</b>	<b>21,8</b>	<b>1.224,0</b>
La Estrella	9,0	9,0	90,0	10,0	9,0	9,0	90,0	10,0	18,0	18,0	180,0	10,0	90,0
<b>Total Subregión Valle de Aburrá</b>	<b>9,0</b>	<b>9,0</b>	<b>90,0</b>	<b>10,0</b>	<b>9,0</b>	<b>9,0</b>	<b>90,0</b>	<b>10,0</b>	<b>18,0</b>	<b>18,0</b>	<b>180,0</b>	<b>10,0</b>	<b>90,0</b>
Santa Rosa de Osos	26,0	26,0	351,0	13,5	27,5	27,5	357,5	13,0	53,5	53,5	708,5	13,2	180,0
<b>Total Subregión Norte</b>	<b>26,0</b>	<b>26,0</b>	<b>351,0</b>	<b>13,5</b>	<b>27,5</b>	<b>27,5</b>	<b>357,5</b>	<b>13,0</b>	<b>53,5</b>	<b>53,5</b>	<b>708,5</b>	<b>13,2</b>	<b>180,0</b>
<b>Total Departamento</b>	<b>985,0</b>	<b>935,0</b>	<b>20.009,0</b>	<b>21,4</b>	<b>1.035,0</b>	<b>995,0</b>	<b>21.164,0</b>	<b>21,3</b>	<b>2.020,0</b>	<b>1.930,0</b>	<b>41.173,0</b>	<b>21,3</b>	<b>1.994,0</b>
<b>LECHUGA</b>													
Amagá	1,0	1,0	13,0	13,0	1,0	1,0	13,0	13,0	2,0	2,0	26,0	13,0	1,0
<b>Total Subregión Suroeste</b>	<b>1,0</b>	<b>1,0</b>	<b>13,0</b>	<b>13,0</b>	<b>1,0</b>	<b>1,0</b>	<b>13,0</b>	<b>13,0</b>	<b>2,0</b>	<b>2,0</b>	<b>26,0</b>	<b>13,0</b>	<b>1,0</b>
El Santuario	48,0	48,0	960,0	20,0	72,0	72,0	1.440,0	20,0	120,0	120,0	2.400,0	20,0	58,0
Guarne	3,0	3,0	159,0	53,0	3,0	3,0	159,0	53,0	6,0	6,0	318,0	53,0	19,0
Marinilla	120,0	120,0	3.360,0	28,0	112,0	112,0	3.236,8	28,9	232,0	232,0	6.596,8	28,4	3,0
Sonsón	170,0	165,0	5.280,0	32,0	160,0	158,0	5.056,0	32,0	330,0	323,0	10.336,0	32,0	160,0
<b>Total Subregión Oriente</b>	<b>341,0</b>	<b>336,0</b>	<b>9.759,0</b>	<b>29,0</b>	<b>347,0</b>	<b>345,0</b>	<b>9.891,8</b>	<b>28,7</b>	<b>688,0</b>	<b>681,0</b>	<b>19.650,8</b>	<b>28,9</b>	<b>240,0</b>
Medellín	5,5	4,7	70,5	15,0	8,0	6,0	90,0	15,0	13,5	10,7	160,5	15,0	120,0
<b>Total Subregión Valle de Aburrá</b>	<b>5,5</b>	<b>4,7</b>	<b>70,5</b>	<b>15,0</b>	<b>8,0</b>	<b>6,0</b>	<b>90,0</b>	<b>15,0</b>	<b>13,5</b>	<b>10,7</b>	<b>160,5</b>	<b>15,0</b>	<b>120,0</b>
San Pedro de los M.	22,0	22,0	506,0	23,0	22,0	22,0	484,0	22,0	44,0	44,0	990,0	22,5	1,0
<b>Total Subregión Norte</b>	<b>22,0</b>	<b>22,0</b>	<b>506,0</b>	<b>23,0</b>	<b>22,0</b>	<b>22,0</b>	<b>484,0</b>	<b>22,0</b>	<b>44,0</b>	<b>44,0</b>	<b>990,0</b>	<b>22,5</b>	<b>1,0</b>
<b>Total Departamento</b>	<b>369,5</b>	<b>363,7</b>	<b>10.348,5</b>	<b>28,5</b>	<b>378,0</b>	<b>374,0</b>	<b>10.478,8</b>	<b>28,0</b>	<b>747,5</b>	<b>737,7</b>	<b>20.827,3</b>	<b>28,2</b>	<b>362,0</b>

Fuente: Evaluaciones Agrícolas por CONSENSO, UMATAS Municipales, Ministerio de Agricultura

...Continuación Evaluación Definitiva Cultivos Transitorios 2017

Rubro / Municipio	EVALUACION DEFINITIVA SEMESTRE A/ 2017				EVALUACION DEFINITIVA SEMESTRE B/ 2017				Total Año Agrícola (A2017 + B2017)				Explot. Agric
	Área Sem.	Área Cos.	Volumen Pdcc - Ton	Rdmto - Ton/ha	Área Sem.	Área Cos.	Volumen Pdcc - Ton	Rdmto - Ton/ha	Área Sem.	Área Cos.	Volumen Pdcc - Ton	Rdmto - Ton/ha	
	Hectáreas				Hectáreas				Hectáreas				
<b>MAÍZ</b>													
Cáceres					820,0	750,0	750,0	1,0	820,0	750,0	750,0	1,0	500,0
Caucasia	300,0	300,0	450,0	1,5	300,0	300,0	450,0	1,5	600,0	600,0	900,0	1,5	200,0
El Bagre	385,0	373,0	559,5	1,5	740,0	718,0	933,4	1,3	1.125,0	1.091,0	1.492,9	1,4	630,0
Nechí	401,0	48,0	72,0	1,5	38,0	38,0	53,2	1,4	439,0	86,0	125,2	1,5	
Tarazá	420,0	380,0	494,0	1,3	160,0	140,0	182,0	1,3	580,0	520,0	676,0	1,3	282,0
Zaragoza	180,0	179,0	179,0	1,0	100,0	95,0	95,0	1,0	280,0	274,0	274,0	1,0	200,0
<b>Total Subregión Bajo Cauca</b>	<b>1.686,0</b>	<b>1.280,0</b>	<b>1.754,5</b>	<b>1,4</b>	<b>2.158,0</b>	<b>2.041,0</b>	<b>2.463,6</b>	<b>1,2</b>	<b>3.844,0</b>	<b>3.321,0</b>	<b>4.218,1</b>	<b>1,3</b>	<b>1.812,0</b>
Caracolí	15,0	13,5	17,6	1,3	1,5	1,0	0,8	0,8	16,5	14,5	18,4	1,3	
Maceo	20,0	20,0	16,0	0,8	25,0	25,0	20,0	0,8	45,0	45,0	36,0	0,8	50,0
Puerto Nare	20,0	16,0	20,8	1,3	18,0	18,0	19,8	1,1	38,0	34,0	40,6	1,2	15,0
Puerto Triunfo	45,0	45,0	54,0	1,2	20,0	20,0	24,0	1,2	65,0	65,0	78,0	1,2	11,0
Yondó	600,0	590,0	1.062,0	1,8	530,0	515,0	927,0	1,8	1.130,0	1.105,0	1.989,0	1,8	127,0
<b>Total Subregión Mag/Medio</b>	<b>700,0</b>	<b>684,5</b>	<b>1.170,4</b>	<b>1,7</b>	<b>594,5</b>	<b>579,0</b>	<b>991,6</b>	<b>1,7</b>	<b>1.294,5</b>	<b>1.263,5</b>	<b>2.162,0</b>	<b>1,7</b>	<b>203,0</b>
Angostura	14,5	14,5	32,9	2,3	13,0	13,0	29,5	2,3	27,5	27,5	62,4	2,3	495,0
Briceño	20,0	20,0	18,0	0,9	20,0	20,0	18,0	0,9	40,0	40,0	36,0	0,9	40,0
Campamento	5,0	5,0	6,0	1,2	5,0	5,0	6,0	1,2	10,0	10,0	12,0	1,2	100,0
Don Matías	3,0	3,0	6,6	2,2	3,0	3,0	6,6	2,2	6,0	6,0	13,2	2,2	4,0
Gómez Plata	25,0	20,0	20,0	1,0	25,0	20,0	20,0	1,0	50,0	40,0	40,0	1,0	50,0
Guadalupe	9,0	9,0	13,5	1,5	1,5	1,5	2,3	1,5	10,5	10,5	15,8	1,5	180,0
Ituango	560,0	560,0	1.232,0	2,2					560,0	560,0	1.232,0	2,2	1.024,0
San Andrés de C.	30,0	30,0	30,0	1,0	10,0	10,0	11,0	1,1	40,0	40,0	41,0	1,0	1.200,0
San Pedro de los M.	66,0	66,0	118,8	1,8	73,0	73,0	131,4	1,8	139,0	139,0	250,2	1,8	98,0
Santa Rosa de Osos	9,0	9,0	5,4	0,6					9,0	9,0	5,4	0,6	128,0
Toledo	45,0	45,0	58,5	1,3	10,0	9,0	11,7	1,3	55,0	54,0	70,2	1,3	100,0
Valdivia	42,0	40,0	52,0	1,3	35,0	35,0	45,5	1,3	77,0	75,0	97,5	1,3	19,0
Yarumal	23,0	23,0	32,2	1,4	8,0	8,0	11,2	1,4	31,0	31,0	43,4	1,4	31,0
<b>Total Subregión Norte</b>	<b>851,5</b>	<b>844,5</b>	<b>1.625,9</b>	<b>1,9</b>	<b>203,5</b>	<b>197,5</b>	<b>293,2</b>	<b>1,5</b>	<b>1.055,0</b>	<b>1.042,0</b>	<b>1.919,1</b>	<b>1,8</b>	<b>3.469,0</b>
Barbosa	28,0	26,0	26,0	1,0	28,0	26,0	26,0	1,0	56,0	52,0	52,0	1,0	52,0
Caldas	2,0	2,0	2,0	1,0	2,0	2,0	2,0	1,0	4,0	4,0	4,0	1,0	
Girardota	2,0	2,0	4,0	2,0	2,0	2,0	4,0	2,0	4,0	4,0	8,0	2,0	2,0
La Estrella	4,0	4,0	10,0	2,5	4,0	4,0	10,0	2,5	8,0	8,0	20,0	2,5	20,0
<b>Total Subregión Valle de Aburrá</b>	<b>36,0</b>	<b>34,0</b>	<b>42,0</b>	<b>1,2</b>	<b>36,0</b>	<b>34,0</b>	<b>42,0</b>	<b>1,2</b>	<b>72,0</b>	<b>68,0</b>	<b>84,0</b>	<b>1,2</b>	<b>74,0</b>

Fuente: Evaluaciones Agrícolas por CONSENSO, UMATAS Municipales, Ministerio de Agricultura



...Continuación Evaluación Definitiva Cultivos Transitorios 2017

Rubro / Municipio	EVALUACION DEFINITIVA SEMESTRE A/ 2017				EVALUACION DEFINITIVA SEMESTRE B/ 2017				Total Año Agrícola (A2017 + B2017)				Explot. Agric
	Área Sem.	Área Cos.	Volumen Pdcc - Ton	Rdmto - Ton/ha	Área Sem.	Área Cos.	Volumen Pdcc - Ton	Rdmto - Ton/ha	Área Sem.	Área Cos.	Volumen Pdcc - Ton	Rdmto - Ton/ha	
	Hectáreas				Hectáreas				Hectáreas				
<b>MAÍZ</b>													
Amalfi	150,0	130,0	143,0	1,1					150,0	130,0	143,0	1,1	150,0
Anorí	80,0	80,0	96,0	1,2	30,0	30,0	36,0	1,2	110,0	110,0	132,0	1,2	200,0
Cisneros	21,0	19,0	19,0	1,0	21,0	19,0	19,0	1,0	42,0	38,0	38,0	1,0	50,0
Remedios	600,0	510,0	561,0	1,1	477,0	405,0	445,5	1,1	1.077,0	915,0	1.006,5	1,1	851,0
San Roque	45,0	45,0	45,0	1,0	30,0	30,0	30,0	1,0	75,0	75,0	75,0	1,0	70,0
Segovia	70,0	66,0	79,2	1,2	8,0	8,0	9,6	1,2	78,0	74,0	88,8	1,2	65,0
Vegachi	4,0	4,0	5,6	1,4	4,0	4,0	5,6	1,4	8,0	8,0	11,2	1,4	50,0
Yali	9,0	9,0	5,4	0,6	10,0	10,0	6,0	0,6	19,0	19,0	11,4	0,6	90,0
Yolombó	28,0	27,0	29,7	1,1	5,0	5,0	5,5	1,1	33,0	32,0	35,2	1,1	310,0
<b>Total Subregión Nordeste</b>	<b>1.007,0</b>	<b>890,0</b>	<b>983,9</b>	<b>1,1</b>	<b>585,0</b>	<b>511,0</b>	<b>557,2</b>	<b>1,1</b>	<b>1.592,0</b>	<b>1.401,0</b>	<b>1.541,1</b>	<b>1,1</b>	<b>1.836,0</b>
Abriaquí	20,0	20,0	16,0	0,8	6,0	6,0	4,8	0,8	26,0	26,0	20,8	0,8	32,0
Anza	13,3	11,0	9,4	0,9	7,5	7,2	6,3	0,9	20,8	18,2	15,6	0,9	9,0
Buriticá	25,0	25,0	25,0	1,0	11,0	11,0	11,0	1,0	36,0	36,0	36,0	1,0	90,0
Caicedo	102,8	102,0	255,0	2,5	21,9	21,9	11,0	0,5	124,7	123,9	266,0	2,1	194,0
Cañasgordas	118,0	110,0	148,5	1,4	105,0	97,0	121,3	1,3	223,0	207,0	269,8	1,3	
Dabeiba	500,0	500,0	300,0	0,6	500,0	500,0	300,0	0,6	1.000,0	1.000,0	600,0	0,6	330,0
Ebéjico	80,0	80,0	80,0	1,0	30,0	30,0	30,0	1,0	110,0	110,0	110,0	1,0	170,0
Frontino	30,0	30,0	30,0	1,0	20,0	20,0	20,0	1,0	50,0	50,0	50,0	1,0	
Giraldo	12,0	12,0	13,2	1,1					12,0	12,0	13,2	1,1	30,0
Heliconia	30,0	30,0	30,0	1,0	15,0	15,0	15,0	1,0	45,0	45,0	45,0	1,0	
Liborina	34,0	30,0	39,0	1,3	10,0	9,5	12,4	1,3	44,0	39,5	51,4	1,3	200,0
Olaya	6,0	6,0	4,8	0,8	5,0	5,0	4,0	0,8	11,0	11,0	8,8	0,8	10,0
Peque	12,0	12,0	8,4	0,7	7,0	7,0	4,9	0,7	19,0	19,0	13,3	0,7	36,0
Sabanalarga	120,0	110,0	77,0	0,7	40,0	36,0	18,0	0,5	160,0	146,0	95,0	0,7	
Santa Fe de Ant.	36,0	35,0	56,0	1,6	2,0	2,0	3,2	1,6	38,0	37,0	59,2	1,6	250,0
Uramita	550,0	530,0	1.060,0	2,0	380,0	370,0	740,0	2,0	930,0	900,0	1.800,0	2,0	120,0
<b>Total Subregión Occidente</b>	<b>1.689,1</b>	<b>1.643,0</b>	<b>2.152,3</b>	<b>1,3</b>	<b>1.160,4</b>	<b>1.137,6</b>	<b>1.301,7</b>	<b>1,1</b>	<b>2.849,5</b>	<b>2.780,6</b>	<b>3.454,0</b>	<b>1,2</b>	<b>1.471,0</b>
Abejorral	100,0	100,0	200,0	2,0	100,0	100,0	200,0	2,0	200,0	200,0	400,0	2,0	85,0
Argelia	8,0	8,0	16,0	2,0	8,0	8,0	24,0	3,0	16,0	16,0	40,0	2,5	30,0
Cocorná	30,0	30,0	30,0	1,0	30,0	30,0	30,0	1,0	60,0	60,0	60,0	1,0	250,0
Guatapé	1,2	1,2	1,2	1,0	2,0	2,0	2,0	1,0	3,2	3,2	3,2	1,0	7,0
Nariño	20,0	19,0	19,0	1,0	4,0	3,5	3,5	1,0	24,0	22,5	22,5	1,0	45,0
San Carlos	5,0	5,0	2,5	0,5	5,0	5,0	5,0	1,0	10,0	10,0	7,5	0,8	25,0
San Francisco	6,3	6,2	6,2	1,0	4,8	4,7	4,7	1,0	11,1	10,9	10,9	1,0	40,0
San Luis	20,0	18,0	14,4	0,8	20,0	20,0	16,0	0,8	40,0	38,0	30,4	0,8	60,0
<b>Total Subregión Oriente</b>	<b>190,5</b>	<b>187,4</b>	<b>289,3</b>	<b>1,5</b>	<b>173,8</b>	<b>173,2</b>	<b>285,2</b>	<b>1,6</b>	<b>364,3</b>	<b>360,6</b>	<b>574,5</b>	<b>1,6</b>	<b>542,0</b>

Fuente: Evaluaciones Agrícolas por CONSENSO, UMATAS Municipales, Ministerio de Agricultura

...Continuación Evaluación Definitiva Cultivos Transitorios 2017

Rubro / Municipio	EVALUACION DEFINITIVA SEMESTRE A/ 2017				EVALUACION DEFINITIVA SEMESTRE B/ 2017				Total Año Agrícola (A2017 + B2017)				Explot. Agric
	Área Sem.	Área Cos.	Volumen Pdcc - Ton	Rdmto - Ton/ha	Área Sem.	Área Cos.	Volumen Pdcc - Ton	Rdmto - Ton/ha	Área Sem.	Área Cos.	Volumen Pdcc - Ton	Rdmto - Ton/ha	
	Hectáreas				Hectáreas				Hectáreas				
<b>MAÍZ</b>													
Amagá	22,0	22,0	19,8	0,9	9,0	9,0	8,1	0,9	31,0	31,0	27,9	0,9	200,0
Andes	30,0	28,0	140,0	5,0					30,0	28,0	140,0	5,0	30,0
Angelópolis					11,0	10,0	12,0	1,2	11,0	10,0	12,0	1,2	60,0
Betania	12,0	11,0	33,0	3,0					12,0	11,0	33,0	3,0	85,0
Betulia	5,0	5,0	12,5	2,5					5,0	5,0	12,5	2,5	3,0
Caramanta	23,0	23,0	80,5	3,5	23,0	23,0	78,2	3,4	46,0	46,0	158,7	3,5	37,0
Concordia	150,0	140,0	700,0	5,0	20,0	15,0	75,0	5,0	170,0	155,0	775,0	5,0	70,0
Fredonia	7,0	7,0	7,7	1,1	7,0	6,0	6,6	1,1	14,0	13,0	14,3	1,1	45,0
Jardín	8,0	8,0	16,0	2,0	7,0	7,0	14,0	2,0	15,0	15,0	30,0	2,0	1,0
Pueblo Rico	12,0	12,0	24,0	2,0	12,0	12,0	24,0	2,0	24,0	24,0	48,0	2,0	20,0
Salgar	35,0	35,0	35,0	1,0					35,0	35,0	35,0	1,0	65,0
Santa Bárbara	10,0	10,0	20,0	2,0	9,0	9,0	18,0	2,0	19,0	19,0	38,0	2,0	45,0
Tarso	15,0	15,0	22,5	1,5	2,0	2,0	3,0	1,5	17,0	17,0	25,5	1,5	20,0
Titiribí	14,0	13,0	16,9	1,3	3,0	2,5	3,3	1,3	17,0	15,5	20,2	1,3	110,0
Urrao	80,0	80,0	600,0	7,5	80,0	80,0	600,0	7,5	160,0	160,0	1.200,0	7,5	
Valparaíso	3,0	3,0	4,5	1,5					3,0	3,0	4,5	1,5	
Venecia	15,0	14,0	18,2	1,3					15,0	14,0	18,2	1,3	12,0
<b>Total Subregión Suroeste</b>	<b>441,0</b>	<b>426,0</b>	<b>1.750,6</b>	<b>4,1</b>	<b>183,0</b>	<b>175,5</b>	<b>842,2</b>	<b>4,8</b>	<b>624,0</b>	<b>601,5</b>	<b>2.592,8</b>	<b>4,3</b>	<b>803,0</b>
Apartadó	671,0	635,0	762,0	1,2	768,0	715,0	1.072,5	1,5	1.439,0	1.350,0	1.834,5	1,4	
Arboletes	850,0	800,0	1.200,0	1,5	1.200,0	1.170,0	2.340,0	2,0	2.050,0	1.970,0	3.540,0	1,8	913,0
Carepa	383,0	370,0	370,0	1,0	275,0	260,0	234,0	0,9	658,0	630,0	604,0	1,0	
Chigorodo	85,0	70,0	84,0	1,2	95,0	85,0	102,0	1,2	180,0	155,0	186,0	1,2	25,0
Murindó	133,5	102,0	132,6	1,3					133,5	102,0	132,6	1,3	
Mutatá	28,0	28,0	33,6	1,2	35,0	35,0	45,5	1,3	63,0	63,0	79,1	1,3	
Necoclí	513,0	499,0	1.397,2	2,8	658,0	654,0	1.831,2	2,8	1.171,0	1.153,0	3.228,4	2,8	877,0
San Pedro de Urabá	515,0	515,0	824,0	1,6	594,0	544,0	816,0	1,5	1.109,0	1.059,0	1.640,0	1,5	915,0
Turbo	2.200,0	2.190,0	3.285,0	1,5	1.400,0	1.300,0	1.950,0	1,5	3.600,0	3.490,0	5.235,0	1,5	
Vigía del Fuerte	96,5	94,6	66,2	0,7	9,0	9,0	6,3	0,7	105,5	103,6	72,5	0,7	74,0
<b>Total Subregión Urabá</b>	<b>5.475,0</b>	<b>5.303,6</b>	<b>8.154,6</b>	<b>1,5</b>	<b>5.034,0</b>	<b>4.772,0</b>	<b>8.397,5</b>	<b>1,8</b>	<b>10.509,0</b>	<b>10.075,6</b>	<b>16.552,1</b>	<b>1,6</b>	<b>2.804,0</b>
<b>Total Departamento</b>	<b>12.076,1</b>	<b>11.293,0</b>	<b>17.923,4</b>	<b>1,6</b>	<b>10.128,2</b>	<b>9.620,8</b>	<b>15.174,1</b>	<b>1,6</b>	<b>22.204,3</b>	<b>20.913,8</b>	<b>33.097,6</b>	<b>1,6</b>	<b>13.014,0</b>
<b>MAÍZ FORRAJERO</b>													
La Unión	22,0	22,0	726,0	33,0	22,0	22,0	726,0	33,0	44,0	44,0	1.452,0	33,0	
<b>Total Subregión Oriente</b>	<b>22,0</b>	<b>22,0</b>	<b>726,0</b>	<b>33,0</b>	<b>22,0</b>	<b>22,0</b>	<b>726,0</b>	<b>33,0</b>	<b>44,0</b>	<b>44,0</b>	<b>1.452,0</b>	<b>33,0</b>	<b>0,0</b>

Fuente: Evaluaciones Agrícolas por CONSENSO, UMATAS Municipales, Ministerio de Agricultura

...Continuación Evaluación Definitiva Cultivos Transitorios 2017

Rubro / Municipio	EVALUACION DEFINITIVA SEMESTRE A/ 2017				EVALUACION DEFINITIVA SEMESTRE B/ 2017				Total Año Agrícola (A2017 + B2017)				Explot. Agric
	Área Sem.	Área Cos.	Volumen Pdcc - Ton	Rdmto - Ton/ha	Área Sem.	Área Cos.	Volumen Pdcc - Ton	Rdmto - Ton/ha	Área Sem.	Área Cos.	Volumen Pdcc - Ton	Rdmto - Ton/ha	
	Hectáreas				Hectáreas				Hectáreas				
<b>MAÍZ FORRAJERO</b>													
Puerto Berrio	150,0	150,0	4.200,0	28,0	150,0	150,0	4.200,0	28,0	300,0	300,0	8.400,0	28,0	
<b>Total Subregión Mag/Medio</b>	<b>150,0</b>	<b>150,0</b>	<b>4.200,0</b>	<b>28,0</b>	<b>150,0</b>	<b>150,0</b>	<b>4.200,0</b>	<b>28,0</b>	<b>300,0</b>	<b>300,0</b>	<b>8.400,0</b>	<b>28,0</b>	<b>0,0</b>
<b>Total Departamento</b>	<b>172,0</b>	<b>172,0</b>	<b>4.926,0</b>	<b>28,6</b>	<b>172,0</b>	<b>172,0</b>	<b>4.926,0</b>	<b>28,6</b>	<b>344,0</b>	<b>344,0</b>	<b>9.852,0</b>	<b>28,6</b>	<b>0,0</b>
<b>PAPA</b>													
Belmira	120,0	120,0	2.040,0	17,0	90,0	90,0	1.620,0	18,0	210,0	210,0	3.660,0	17,4	
Don Matías	50,0	50,0	1.500,0	30,0	30,0	30,0	900,0	30,0	80,0	80,0	2.400,0	30,0	15,0
Entrerrios	120,0	120,0	2.760,0	23,0	150,0	150,0	3.150,0	21,0	270,0	270,0	5.910,0	21,9	7,0
San Andrés de C.	10,0	10,0	150,0	15,0	10,0	10,0	150,0	15,0	20,0	20,0	300,0	15,0	5,0
San José de la M.	25,0	25,0	625,0	25,0	22,0	22,0	550,0	25,0	47,0	47,0	1.175,0	25,0	4,0
San Pedro de los M.	456,0	456,0	12.312,0	27,0	435,0	435,0	11.745,0	27,0	891,0	891,0	24.057,0	27,0	76,0
Santa Rosa de Osos	480,0	480,0	14.880,0	31,0	474,0	474,0	14.694,0	31,0	954,0	954,0	29.574,0	31,0	560,0
Yarumal	63,0	63,0	1.764,0	28,0	50,0	50,0	1.300,0	26,0	113,0	113,0	3.064,0	27,1	8,0
<b>Total Subregión Norte</b>	<b>1.324,0</b>	<b>1.324,0</b>	<b>36.031,0</b>	<b>27,2</b>	<b>1.261,0</b>	<b>1.261,0</b>	<b>34.109,0</b>	<b>27,0</b>	<b>2.585,0</b>	<b>2.585,0</b>	<b>70.140,0</b>	<b>27,1</b>	<b>675,0</b>
Buriticá					6,5		0,0		6,5	0,0	0,0		20,0
Giraldo	6,0	6,0	114,0	19,0	2,0	2,0	38,0	19,0	8,0	8,0	152,0	19,0	9,0
<b>Total Subregión Occidente</b>	<b>6,0</b>	<b>6,0</b>	<b>114,0</b>	<b>19,0</b>	<b>8,5</b>	<b>2,0</b>	<b>38,0</b>	<b>19,0</b>	<b>14,5</b>	<b>8,0</b>	<b>152,0</b>	<b>19,0</b>	<b>29,0</b>
Abejorral	80,0	78,0	780,0	10,0	80,0	78,0	780,0	10,0	160,0	156,0	1.560,0	10,0	30,0
Concepción	45,0	45,0	450,0	10,0	45,0	45,0	450,0	10,0	90,0	90,0	900,0	10,0	200,0
El Carmen de Viboral	200,0	160,0	3.200,0	20,0	500,0	440,0	8.800,0	20,0	700,0	600,0	12.000,0	20,0	250,0
El Peñol	30,0	27,0	540,0	20,0	35,0	32,0	640,0	20,0	65,0	59,0	1.180,0	20,0	55,0
El Retiro	43,0	39,0	585,0	15,0	46,0	38,0	570,0	15,0	89,0	77,0	1.155,0	15,0	35,0
El Santuario	89,0	89,0	1.335,0	15,0	90,0	90,0	1.350,0	15,0	179,0	179,0	2.685,0	15,0	103,0
Granada	18,0	17,0	272,0	16,0	17,0	16,0	256,0	16,0	35,0	33,0	528,0	16,0	
Guarne	6,0	6,0	24,0	4,0	6,0	4,0	64,0	16,0	12,0	10,0	88,0	8,8	45,0
La Ceja	14,0	14,0	168,0	12,0	8,0	8,0	96,0	12,0	22,0	22,0	264,0	12,0	
La Unión	515,0	505,0	7.827,5	15,5	535,0	528,0	8.184,0	15,5	1.050,0	1.033,0	16.011,5	15,5	
Marinilla	140,0	140,0	1.400,0	10,0	132,0	132,0	1.293,6	9,8	272,0	272,0	2.693,6	9,9	2,0
Rionegro	31,0	31,0	930,0	30,0	24,0	24,0	720,0	30,0	55,0	55,0	1.650,0	30,0	
San Vicente	400,0	400,0	8.800,0	22,0	500,0	500,0	11.000,0	22,0	900,0	900,0	19.800,0	22,0	1.200,0
Sonsón	35,0	33,0	528,0	16,0	35,0	33,0	528,0	16,0	70,0	66,0	1.056,0	16,0	5,0
<b>Total Subregión Oriente</b>	<b>1.646,0</b>	<b>1.584,0</b>	<b>26.839,5</b>	<b>16,9</b>	<b>2.053,0</b>	<b>1.968,0</b>	<b>34.731,6</b>	<b>17,6</b>	<b>3.699,0</b>	<b>3.552,0</b>	<b>61.571,1</b>	<b>17,3</b>	<b>1.925,0</b>

Fuente: Evaluaciones Agrícolas por CONSENSO, UMATAS Municipales, Ministerio de Agricultura

...Continuación Evaluación Definitiva Cultivos Transitorios 2017

Rubro / Municipio	EVALUACION DEFINITIVA SEMESTRE A/ 2017				EVALUACION DEFINITIVA SEMESTRE B/ 2017				Total Año Agrícola (A2017 + B2017)				Explot. Agric
	Área Sem.	Área Cos.	Volumen Pdcc - Ton	Rdmto - Ton/ha	Área Sem.	Área Cos.	Volumen Pdcc - Ton	Rdmto - Ton/ha	Área Sem.	Área Cos.	Volumen Pdcc - Ton	Rdmto - Ton/ha	
	Hectáreas				Hectáreas				Hectáreas				
<b>PAPA</b>													
Urrao	55,0	55,0	2.200,0	40,0	30,0	30,0	1.200,0	40,0	85,0	85,0	3.400,0	40,0	
<b>Total Subregión Suroeste</b>	<b>55,0</b>	<b>55,0</b>	<b>2.200,0</b>	<b>40,0</b>	<b>30,0</b>	<b>30,0</b>	<b>1.200,0</b>	<b>40,0</b>	<b>85,0</b>	<b>85,0</b>	<b>3.400,0</b>	<b>40,0</b>	
Barbosa	30,0	27,0	216,0	8,0	30,0	27,0	216,0	8,0	60,0	54,0	432,0	8,0	90,0
Bello	135,0	132,0	1.716,0	13,0	160,0	159,0	2.067,0	13,0	295,0	291,0	3.783,0	13,0	
Girardota	6,0	6,0	60,0	10,0	10,0	10,0	100,0	10,0	16,0	16,0	160,0	10,0	7,0
Medellín	43,0	42,0	672,0	16,0	48,0	40,0	640,0	16,0	91,0	82,0	1.312,0	16,0	67,0
<b>Total Subregión Valle de Aburrá</b>	<b>214,0</b>	<b>207,0</b>	<b>2.664,0</b>	<b>12,9</b>	<b>248,0</b>	<b>236,0</b>	<b>3.023,0</b>	<b>12,8</b>	<b>462,0</b>	<b>443,0</b>	<b>5.687,0</b>	<b>12,8</b>	<b>164,0</b>
<b>Total Departamento</b>	<b>3.245,0</b>	<b>3.176,0</b>	<b>67.848,5</b>	<b>21,4</b>	<b>3.600,5</b>	<b>3.497,0</b>	<b>73.101,6</b>	<b>20,9</b>	<b>6.845,5</b>	<b>6.673,0</b>	<b>140.950,1</b>	<b>21,1</b>	<b>2.793,0</b>
<b>PAPA CRIOLLA</b>													
El Carmen de Viboral	200,0	150,0	1.800,0	12,0	200,0	180,0	2.160,0	12,0	400,0	330,0	3.960,0	12,0	100,0
El Santuario	65,0	65,0	780,0	12,0	65,0	65,0	780,0	12,0	130,0	130,0	1.560,0	12,0	52,0
La Unión	36,0	34,0	408,0	12,0	34,0	32,0	384,0	12,0	70,0	66,0	792,0	12,0	
Sonsón	140,0	135,0	1.755,0	13,0	145,0	140,0	1.820,0	13,0	285,0	275,0	3.575,0	13,0	135,0
<b>Total Subregión Oriente</b>	<b>441,0</b>	<b>384,0</b>	<b>4.743,0</b>	<b>12,4</b>	<b>444,0</b>	<b>417,0</b>	<b>5.144,0</b>	<b>12,3</b>	<b>885,0</b>	<b>801,0</b>	<b>9.887,0</b>	<b>12,3</b>	<b>287,0</b>
Girardota	2,0	2,0	10,0	5,0	6,0	6,0	30,0	5,0	8,0	8,0	40,0	5,0	7,0
<b>Total Subregión Valle de Aburrá</b>	<b>2,0</b>	<b>2,0</b>	<b>10,0</b>	<b>5,0</b>	<b>6,0</b>	<b>6,0</b>	<b>30,0</b>	<b>5,0</b>	<b>8,0</b>	<b>8,0</b>	<b>40,0</b>	<b>5,0</b>	<b>7,0</b>
San Pedro de los M.	48,0	48,0	432,0	9,0	47,0	47,0	376,0	8,0	95,0	95,0	808,0	8,5	80,0
Santa Rosa de Osos	53,0	53,0	636,0	12,0	49,0	40,0	400,0	10,0	102,0	93,0	1.036,0	11,1	58,0
<b>Total Subregión Norte</b>	<b>101,0</b>	<b>101,0</b>	<b>1.068,0</b>	<b>10,6</b>	<b>96,0</b>	<b>87,0</b>	<b>776,0</b>	<b>8,9</b>	<b>197,0</b>	<b>188,0</b>	<b>1.844,0</b>	<b>9,8</b>	<b>138,0</b>
Urrao	5,0	5,0	40,0	8,0	5,0	5,0	40,0	8,0	10,0	10,0	80,0	8,0	
<b>Total Subregión Suroeste</b>	<b>5,0</b>	<b>5,0</b>	<b>40,0</b>	<b>8,0</b>	<b>5,0</b>	<b>5,0</b>	<b>40,0</b>	<b>8,0</b>	<b>10,0</b>	<b>10,0</b>	<b>80,0</b>	<b>8,0</b>	<b>0,0</b>
<b>Total Departamento</b>	<b>549,0</b>	<b>492,0</b>	<b>5.861,0</b>	<b>11,9</b>	<b>551,0</b>	<b>515,0</b>	<b>5.990,0</b>	<b>11,6</b>	<b>1.100,0</b>	<b>1.007,0</b>	<b>11.851,0</b>	<b>11,8</b>	<b>432,0</b>

Fuente: Evaluaciones Agrícolas por CONSENSO, UMATAS Municipales, Ministerio de Agricultura

...Continuación Evaluación Definitiva Cultivos Transitorios 2017

Rubro / Municipio	EVALUACION DEFINITIVA SEMESTRE A/ 2017				EVALUACION DEFINITIVA SEMESTRE B/ 2017				Total Año Agrícola (A2017 + B2017)				Explot. Agric
	Área Sem.	Área Cos.	Volumen Pdcc - Ton	Rdmto - Ton/ha	Área Sem.	Área Cos.	Volumen Pdcc - Ton	Rdmto - Ton/ha	Área Sem.	Área Cos.	Volumen Pdcc - Ton	Rdmto - Ton/ha	
	Hectáreas				Hectáreas				Hectáreas				
<b>PATILLA</b>													
Caucasia	10,0	10,0	275,0	27,5	7,0	7,0	192,5	27,5	17,0	17,0	467,5	27,5	20,0
<b>Total Subregión Bajo Cauca</b>	<b>10,0</b>	<b>10,0</b>	<b>275,0</b>	<b>27,5</b>	<b>7,0</b>	<b>7,0</b>	<b>192,5</b>	<b>27,5</b>	<b>17,0</b>	<b>17,0</b>	<b>467,5</b>	<b>27,5</b>	<b>20,0</b>
San Juan de Urabá					6,0	6,0	72,0	12,0	6,0	6,0	72,0	12,0	4,0
<b>Total Subregión Urabá</b>					<b>6,0</b>	<b>6,0</b>	<b>72,0</b>	<b>12,0</b>	<b>6,0</b>	<b>6,0</b>	<b>72,0</b>	<b>12,0</b>	<b>4,0</b>
<b>Total Departamento</b>	<b>10,0</b>	<b>10,0</b>	<b>275,0</b>	<b>27,5</b>	<b>13,0</b>	<b>13,0</b>	<b>264,5</b>	<b>20,3</b>	<b>23,0</b>	<b>23,0</b>	<b>539,5</b>	<b>23,5</b>	<b>24,0</b>
<b>PEPINO</b>													
Betania	2,0	2,0	40,0	20,0					2,0	2,0	40,0	20,0	6,0
<b>Total Subregión Suroeste</b>	<b>2,0</b>	<b>2,0</b>	<b>40,0</b>	<b>20,0</b>					<b>2,0</b>	<b>2,0</b>	<b>40,0</b>	<b>20,0</b>	<b>6,0</b>
Cocorná	10,0	10,0	300,0	30,0	10,0	10,0	350,0	35,0	20,0	20,0	650,0	32,5	80,0
Granada	2,0	2,0	60,0	30,0	2,0	2,0	60,0	30,0	4,0	4,0	120,0	30,0	
<b>Total Subregión Oriente</b>	<b>12,0</b>	<b>12,0</b>	<b>360,0</b>	<b>30,0</b>	<b>12,0</b>	<b>12,0</b>	<b>410,0</b>	<b>34,2</b>	<b>24,0</b>	<b>24,0</b>	<b>770,0</b>	<b>32,1</b>	<b>80,0</b>
Medellín	9,0	7,5	112,5	15,0	9,0	6,0	90,0	15,0	18,0	13,5	202,5	15,0	40,0
<b>Total Subregión Valle de Aburrá</b>	<b>9,0</b>	<b>7,5</b>	<b>112,5</b>	<b>15,0</b>	<b>9,0</b>	<b>6,0</b>	<b>90,0</b>	<b>15,0</b>	<b>18,0</b>	<b>13,5</b>	<b>202,5</b>	<b>15,0</b>	<b>40,0</b>
Yolombó	14,0	14,0	987,0	70,5	11,0	11,0	775,5	70,5	25,0	25,0	1.762,5	70,5	6,0
<b>Total Subregión Nordeste</b>	<b>14,0</b>	<b>14,0</b>	<b>987,0</b>	<b>70,5</b>	<b>11,0</b>	<b>11,0</b>	<b>775,5</b>	<b>70,5</b>	<b>25,0</b>	<b>25,0</b>	<b>1.762,5</b>	<b>70,5</b>	<b>6,0</b>
<b>Total Departamento</b>	<b>37,0</b>	<b>35,5</b>	<b>1.499,5</b>	<b>42,2</b>	<b>32,0</b>	<b>29,0</b>	<b>1.275,5</b>	<b>44,0</b>	<b>69,0</b>	<b>64,5</b>	<b>2.775,0</b>	<b>43,0</b>	<b>132,0</b>
<b>PIMENTÓN</b>													
Betania	4,0	4,0	60,0	15,0					4,0	4,0	60,0	15,0	6,0
Jardín	4,0	4,0	44,0	11,0	5,0	5,0	55,0	11,0	9,0	9,0	99,0	11,0	1,0
Urrao	14,0	14,0	112,0	8,0	10,0	10,0	80,0	8,0	24,0	24,0	192,0	8,0	
<b>Total Subregión Suroeste</b>	<b>22,0</b>	<b>22,0</b>	<b>216,0</b>	<b>9,8</b>	<b>15,0</b>	<b>15,0</b>	<b>135,0</b>	<b>9,0</b>	<b>37,0</b>	<b>37,0</b>	<b>351,0</b>	<b>9,5</b>	<b>7,0</b>

Fuente: Evaluaciones Agrícolas por CONSENSO, UMATAS Municipales, Ministerio de Agricultura

...Continuación Evaluación Definitiva Cultivos Transitorios 2017

Rubro / Municipio	EVALUACION DEFINITIVA SEMESTRE A/ 2017				EVALUACION DEFINITIVA SEMESTRE B/ 2017				Total Año Agrícola (A2017 + B2017)				Explot. Agric
	Área Sem.	Área Cos.	Volumen Pdcc - Ton	Rdmto - Ton/ha	Área Sem.	Área Cos.	Volumen Pdcc - Ton	Rdmto - Ton/ha	Área Sem.	Área Cos.	Volumen Pdcc - Ton	Rdmto - Ton/ha	
	Hectáreas				Hectáreas				Hectáreas				
<b>PIMENTÓN</b>													
El Peñol	200,0	190,0	18.240,0	96,0	180,0	175,0	16.800,0	96,0	380,0	365,0	35.040,0	96,0	250,0
Marinilla	30,0	30,0	300,0	10,0	18,0	18,0	275,4	15,3	48,0	48,0	575,4	12,0	2,0
<b>Total Subregión Oriente</b>	<b>230,0</b>	<b>220,0</b>	<b>18.540,0</b>	<b>84,3</b>	<b>198,0</b>	<b>193,0</b>	<b>17.075,4</b>	<b>88,5</b>	<b>428,0</b>	<b>413,0</b>	<b>35.615,4</b>	<b>86,2</b>	<b>252,0</b>
Medellín	15,0	13,0	156,0	12,0	17,0	15,0	180,0	12,0	32,0	28,0	336,0	12,0	85,0
<b>Total Subregión Valle de Aburrá</b>	<b>15,0</b>	<b>13,0</b>	<b>156,0</b>	<b>12,0</b>	<b>17,0</b>	<b>15,0</b>	<b>180,0</b>	<b>12,0</b>	<b>32,0</b>	<b>28,0</b>	<b>336,0</b>	<b>12,0</b>	<b>85,0</b>
<b>Total Departamento</b>	<b>267,0</b>	<b>255,0</b>	<b>18.912,0</b>	<b>74,2</b>	<b>230,0</b>	<b>223,0</b>	<b>17.390,4</b>	<b>78,0</b>	<b>497,0</b>	<b>478,0</b>	<b>36.302,4</b>	<b>75,9</b>	<b>344,0</b>
<b>REMOLACHA</b>													
El Santuario	283,0	283,0	8.490,0	30,0	52,0	52,0	1.560,0	30,0	335,0	335,0	10.050,0	30,0	307,0
Marinilla	10,0	10,0	200,0	20,0	13,0	13,0	260,0	20,0	23,0	23,0	460,0	20,0	2,0
<b>Total Subregión Oriente</b>	<b>293,0</b>	<b>293,0</b>	<b>8.690,0</b>	<b>29,7</b>	<b>65,0</b>	<b>65,0</b>	<b>1.820,0</b>	<b>28,0</b>	<b>358,0</b>	<b>358,0</b>	<b>10.510,0</b>	<b>29,4</b>	<b>309,0</b>
Medellín	9,0	7,5	112,5	15,0	9,0	7,0	105,0	15,0	18,0	14,5	217,5	15,0	60,0
<b>Total Subregión Valle de Aburrá</b>	<b>9,0</b>	<b>7,5</b>	<b>112,5</b>	<b>15,0</b>	<b>9,0</b>	<b>7,0</b>	<b>105,0</b>	<b>15,0</b>	<b>18,0</b>	<b>14,5</b>	<b>217,5</b>	<b>15,0</b>	<b>60,0</b>
<b>Total Departamento</b>	<b>302,0</b>	<b>300,5</b>	<b>8.802,5</b>	<b>29,3</b>	<b>74,0</b>	<b>72,0</b>	<b>1.925,0</b>	<b>26,7</b>	<b>376,0</b>	<b>372,5</b>	<b>10.727,5</b>	<b>28,8</b>	<b>369,0</b>
<b>REPOLLO</b>													
El Carmen de Viboral	40,0	35,0	1.750,0	50,0	40,0	35,0	1.750,0	50,0	80,0	70,0	3.500,0	50,0	80,0
El Santuario	51,0	51,0	2.040,0	40,0	55,0	55,0	2.200,0	40,0	106,0	106,0	4.240,0	40,0	41,0
Marinilla	180,0	180,0	12.600,0	70,0	165,0	165,0	11.220,0	68,0	345,0	345,0	23.820,0	69,0	3,0
<b>Total Subregión Oriente</b>	<b>271,0</b>	<b>266,0</b>	<b>16.390,0</b>	<b>61,6</b>	<b>260,0</b>	<b>255,0</b>	<b>15.170,0</b>	<b>59,5</b>	<b>531,0</b>	<b>521,0</b>	<b>31.560,0</b>	<b>60,6</b>	<b>124,0</b>
Medellín	6,0	5,5	165,0	30,0	7,0	5,0	150,0	30,0	13,0	10,5	315,0	30,0	60,0
<b>Total Subregión Valle de Aburrá</b>	<b>6,0</b>	<b>5,5</b>	<b>165,0</b>	<b>30,0</b>	<b>7,0</b>	<b>5,0</b>	<b>150,0</b>	<b>30,0</b>	<b>13,0</b>	<b>10,5</b>	<b>315,0</b>	<b>30,0</b>	<b>60,0</b>
<b>Total Departamento</b>	<b>277,0</b>	<b>271,5</b>	<b>16.555,0</b>	<b>61,0</b>	<b>267,0</b>	<b>260,0</b>	<b>15.320,0</b>	<b>58,9</b>	<b>544,0</b>	<b>531,5</b>	<b>31.875,0</b>	<b>60,0</b>	<b>184,0</b>

Fuente: Evaluaciones Agrícolas por CONSENSO, UMATAS Municipales, Ministerio de Agricultura

...Continuación Evaluación Definitiva Cultivos Transitorios 2017

Rubro / Municipio	EVALUACION DEFINITIVA SEMESTRE A/ 2017				EVALUACION DEFINITIVA SEMESTRE B/ 2017				Total Año Agrícola (A2017 + B2017)				Explot. Agric
	Área Sem.	Área Cos.	Volumen Pdcc - Ton	Rdmto - Ton/ha	Área Sem.	Área Cos.	Volumen Pdcc - Ton	Rdmto - Ton/ha	Área Sem.	Área Cos.	Volumen Pdcc - Ton	Rdmto - Ton/ha	
	Hectáreas				Hectáreas				Hectáreas				
<b>TOMATE DE MESA</b>													
Campamento	4,0	4,0	40,0	10,0	5,0	5,0	50,0	10,0	9,0	9,0	90,0	10,0	50,0
Guadalupe	1,2	1,2	36,0	30,0	0,6	0,6	18,0	30,0	1,8	1,8	54,0	30,0	27,0
Ituango	6,0	3,0	120,0	40,0	5,0	5,0	200,0	40,0	11,0	8,0	320,0	40,0	20,0
Yarumal	16,0	16,0	336,0	21,0	5,0	5,0	105,0	21,0	21,0	21,0	441,0	21,0	14,0
<b>Total Subregión Norte</b>	<b>27,2</b>	<b>24,2</b>	<b>532,0</b>	<b>22,0</b>	<b>15,6</b>	<b>15,6</b>	<b>373,0</b>	<b>23,9</b>	<b>42,8</b>	<b>39,8</b>	<b>905,0</b>	<b>22,7</b>	<b>111,0</b>
Vegachi	2,0	2,0	32,0	16,0	2,0	2,0	16,0	8,0	4,0	4,0	48,0	12,0	30,0
<b>Total Subregión Nordeste</b>	<b>2,0</b>	<b>2,0</b>	<b>32,0</b>	<b>16,0</b>	<b>2,0</b>	<b>2,0</b>	<b>16,0</b>	<b>8,0</b>	<b>4,0</b>	<b>4,0</b>	<b>48,0</b>	<b>12,0</b>	<b>30,0</b>
Caicedo	8,0	7,0	105,0	15,0	5,0	4,0	60,0	15,0	13,0	11,0	165,0	15,0	9,0
Dabeiba	5,0	5,0	100,0	20,0	5,0	5,0	100,0	20,0	10,0	10,0	200,0	20,0	30,0
Ebéjico	5,0	5,0	150,0	30,0	5,0	5,0	150,0	30,0	10,0	10,0	300,0	30,0	8,0
Giraldo	1,0	1,0	22,0	22,0					1,0	1,0	22,0	22,0	5,0
Heliconia	3,0	3,0	75,0	25,0	2,0	2,0	48,0	24,0	5,0	5,0	123,0	24,6	
Liborina	12,0	10,0	75,0	7,5	12,0	11,0	82,5	7,5	24,0	21,0	157,5	7,5	110,0
Uramita	5,0	5,0	60,0	12,0	5,0	5,0	60,0	12,0	10,0	10,0	120,0	12,0	2,0
<b>Total Subregión Occidente</b>	<b>39,0</b>	<b>36,0</b>	<b>587,0</b>	<b>16,3</b>	<b>34,0</b>	<b>32,0</b>	<b>500,5</b>	<b>15,6</b>	<b>73,0</b>	<b>68,0</b>	<b>1.087,5</b>	<b>16,0</b>	<b>164,0</b>
Granada	4,0	3,5	210,0	60,0	4,0	3,5	210,0	60,0	8,0	7,0	420,0	60,0	
<b>Total Subregión Oriente</b>	<b>4,0</b>	<b>3,5</b>	<b>210,0</b>	<b>60,0</b>	<b>4,0</b>	<b>3,5</b>	<b>210,0</b>	<b>60,0</b>	<b>8,0</b>	<b>7,0</b>	<b>420,0</b>	<b>60,0</b>	<b>0,0</b>
Amagá	5,0	4,5	117,0	26,0	7,0	7,0	182,0	26,0	12,0	11,5	299,0	26,0	30,0
Andes	5,0	5,0	90,0	18,0	5,0	5,0	90,0	18,0	10,0	10,0	180,0	18,0	40,0
Betania	13,0	13,0	910,0	70,0	15,0	15,0	1.050,0	70,0	28,0	28,0	1.960,0	70,0	30,0
Concordia	120,0	80,0	1.600,0	20,0	100,0	70,0	1.400,0	20,0	220,0	150,0	3.000,0	20,0	35,0
Jardín	6,0	6,0	354,0	59,0	3,0	3,0	177,0	59,0	9,0	9,0	531,0	59,0	2,0
Montebello	2,0	1,0	15,0	15,0					2,0	1,0	15,0	15,0	
Pueblo Rico	3,0	3,0	66,0	22,0	3,0	3,0	66,0	22,0	6,0	6,0	132,0	22,0	2,0
Santa Bárbara	5,0	5,0	60,0	12,0	4,0	4,0	48,0	12,0	9,0	9,0	108,0	12,0	22,0
Titiribí	4,5	4,0	68,0	17,0	2,0	1,5	24,0	16,0	6,5	5,5	92,0	16,7	47,0
Urrao	6,0	6,0	48,0	8,0	6,0	5,5	44,0	8,0	12,0	11,5	92,0	8,0	
<b>Total Subregión Suroeste</b>	<b>169,5</b>	<b>127,5</b>	<b>3.328,0</b>	<b>26,1</b>	<b>145,0</b>	<b>114,0</b>	<b>3.081,0</b>	<b>27,0</b>	<b>314,5</b>	<b>241,5</b>	<b>6.409,0</b>	<b>26,5</b>	<b>208,0</b>
San Pedro de Urabá	13,0	13,0	130,0	10,0					13,0	13,0	130,0	10,0	36,0
<b>Total Subregión Urabá</b>	<b>13,0</b>	<b>13,0</b>	<b>130,0</b>	<b>10,0</b>					<b>13,0</b>	<b>13,0</b>	<b>130,0</b>	<b>10,0</b>	<b>36,0</b>

Fuente: Evaluaciones Agrícolas por CONSENSO, UMATAS Municipales, Ministerio de Agricultura

...Continuación Evaluación Definitiva Cultivos Transitorios 2017

Rubro / Municipio	EVALUACION DEFINITIVA SEMESTRE A/ 2017				EVALUACION DEFINITIVA SEMESTRE B/ 2017				Total Año Agrícola (A2017 + B2017)				Explot. Agric
	Área Sem.	Área Cos.	Volumen Pdcc - Ton	Rdmto - Ton/ha	Área Sem.	Área Cos.	Volumen Pdcc - Ton	Rdmto - Ton/ha	Área Sem.	Área Cos.	Volumen Pdcc - Ton	Rdmto - Ton/ha	
	Hectáreas				Hectáreas				Hectáreas				
<b>TOMATE DE MESA</b>													
Barbosa	28,0	25,0	1.500,0	60,0	20,0	18,0	1.080,0	60,0	48,0	43,0	2.580,0	60,0	70,0
Bello	5,0	4,8	76,8	16,0	4,0	3,9	62,4	16,0	9,0	8,7	139,2	16,0	
La Estrella	1,0	1,0	5,0	5,0	1,0	1,0	5,0	5,0	2,0	2,0	10,0	5,0	5,0
<b>Total Subregión Valle de Aburrá</b>	<b>34,0</b>	<b>30,8</b>	<b>1.581,8</b>	<b>51,4</b>	<b>25,0</b>	<b>22,9</b>	<b>1.147,4</b>	<b>50,1</b>	<b>59,0</b>	<b>53,7</b>	<b>2.729,2</b>	<b>50,8</b>	<b>75,0</b>
<b>Total Departamento</b>	<b>288,7</b>	<b>237,0</b>	<b>6.400,8</b>	<b>27,0</b>	<b>225,6</b>	<b>190,0</b>	<b>5.327,9</b>	<b>28,0</b>	<b>514,3</b>	<b>427,0</b>	<b>11.728,7</b>	<b>27,5</b>	<b>624,0</b>
<b>TOMATE DE MESA BAJO INVERNADERO</b>													
Campamento	6,0	6,0	600,0	100,0	6,0	6,0	600,0	100,0	12,0	12,0	1.200,0	100,0	12,0
Carolina del Principe	0,6	0,6	84,0	140,0	0,6	0,6	84,0	140,0	1,2	1,2	168,0	140,0	
Don Matías	3,0	3,0	330,0	110,0	3,0	3,0	330,0	110,0	6,0	6,0	660,0	110,0	10,0
Entrerrios	2,5	2,5	600,0	240,0	2,5	2,5	400,0	160,0	5,0	5,0	1.000,0	200,0	5,0
Ituango					0,3	0,3	36,0	120,0	0,3	0,3	36,0	120,0	1,0
San Andrés de C.	0,5	0,5	55,0	110,0	0,5	0,5	55,0	110,0	1,0	1,0	110,0	110,0	1,0
San Pedro de los M.	1,1	1,1	102,3	93,0	1,1	1,1	104,5	95,0	2,2	2,2	206,8	94,0	8,0
Santa Rosa de Osos	2,2	2,2	308,0	140,0	3,1	3,1	372,0	120,0	5,3	5,3	680,0	128,3	18,0
Toledo					0,2	0,2	22,0	110,0	0,2	0,2	22,0	110,0	
<b>Total Subregión Norte</b>	<b>15,9</b>	<b>15,9</b>	<b>2.079,3</b>	<b>130,8</b>	<b>17,3</b>	<b>17,3</b>	<b>2.003,5</b>	<b>115,8</b>	<b>33,2</b>	<b>33,2</b>	<b>4.082,8</b>	<b>123,0</b>	<b>55,0</b>
Argelia	4,0	4,0	640,0	160,0	4,0	4,0	640,0	160,0	8,0	8,0	1.280,0	160,0	10,0
Concepción	1,0	1,0	100,0	100,0	1,0	1,0	100,0	100,0	2,0	2,0	200,0	100,0	3,0
El Carmen de Viboral	15,0	11,0	880,0	80,0	15,0	11,0	880,0	80,0	30,0	22,0	1.760,0	80,0	40,0
El Peñol	270,0	250,0	30.000,0	120,0	260,0	250,0	30.000,0	120,0	530,0	500,0	60.000,0	120,0	350,0
El Retiro	15,8	8,9	1.068,0	120,0	17,0	13,0	1.560,0	120,0	32,8	21,9	2.628,0	120,0	40,0
El Santuario	23,0	23,0	2.530,0	110,0	23,0	23,0	2.530,0	110,0	46,0	46,0	5.060,0	110,0	20,0
Guarne	80,0	80,0	8.800,0	110,0	80,0	80,0	8.800,0	110,0	160,0	160,0	17.600,0	110,0	256,0
Guatapé	5,0	5,0	950,0	190,0	5,0	5,0	950,0	190,0	10,0	10,0	1.900,0	190,0	9,0
La Ceja	20,0	20,0	2.400,0	120,0	18,0	18,0	2.160,0	120,0	38,0	38,0	4.560,0	120,0	
Marinilla	188,0	188,0	15.980,0	85,0	192,0	192,0	16.320,0	85,0	380,0	380,0	32.300,0	85,0	3,0
Nariño	1,0	1,0	100,0	100,0	0,5	0,5	50,0	100,0	1,5	1,5	150,0	100,0	3,0
San Vicente	50,0	50,0	5.500,0	110,0	52,0	52,0	5.720,0	110,0	102,0	102,0	11.220,0	110,0	90,0
Sonsón	28,0	27,0	3.240,0	120,0	23,0	23,0	2.990,0	130,0	51,0	50,0	6.230,0	124,6	150,0
<b>Total Subregión Oriente</b>	<b>700,8</b>	<b>668,9</b>	<b>72.188,0</b>	<b>107,9</b>	<b>690,5</b>	<b>672,5</b>	<b>72.700,0</b>	<b>108,1</b>	<b>1.391,3</b>	<b>1.341,4</b>	<b>144.888,0</b>	<b>108,0</b>	<b>974,0</b>

Fuente: Evaluaciones Agrícolas por CONSENSO, UMATAS Municipales, Ministerio de Agricultura



...Continuación Evaluación Definitiva Cultivos Transitorios 2017

Rubro / Municipio	EVALUACION DEFINITIVA SEMESTRE A/ 2017				EVALUACION DEFINITIVA SEMESTRE B/ 2017				Total Año Agrícola (A2017 + B2017)				Explot. Agric
	Área Sem.	Área Cos.	Volumen Pdcc - Ton	Rdmto - Ton/ha	Área Sem.	Área Cos.	Volumen Pdcc - Ton	Rdmto - Ton/ha	Área Sem.	Área Cos.	Volumen Pdcc - Ton	Rdmto - Ton/ha	
	Hectáreas				Hectáreas				Hectáreas				

**TOMATE DE MESA BAJO INVERNADERO**

Ebéjico	1,0	1,0	70,0	70,0	1,0	1,0	70,0	70,0	2,0	2,0	140,0	70,0	3,0
Frontino	1,1	1,1	146,3	133,0	1,1	1,1	146,3	133,0	2,2	2,2	292,6	133,0	
Giraldo	1,5	0,7	63,0	90,0	1,5	0,7	63,0	90,0	3,0	1,4	126,0	90,0	3,0
Santa Fe de Ant.	0,2	0,1	15,0	150,0	0,3	0,3	45,0	150,0	0,5	0,4	60,0	150,0	2,0
<b>Total Subregión Occidente</b>	<b>3,8</b>	<b>2,9</b>	<b>294,3</b>	<b>101,5</b>	<b>3,9</b>	<b>3,1</b>	<b>324,3</b>	<b>104,6</b>	<b>7,7</b>	<b>6,0</b>	<b>618,6</b>	<b>103,1</b>	<b>8,0</b>

Andes	4,0	4,0	600,0	150,0	4,0	4,0	600,0	150,0	8,0	8,0	1.200,0	150,0	30,0
Jardín	6,0	6,0	1.140,0	190,0	5,0	5,0	950,0	190,0	11,0	11,0	2.090,0	190,0	2,0
Fredonia	10,0	10,0	1.500,0	150,0	10,0	9,0	1.350,0	150,0	20,0	19,0	2.850,0	150,0	50,0
Jericó	15,0	15,0	1.275,0	85,0	15,0	15,0	1.350,0	90,0	30,0	30,0	2.625,0	87,5	8,0
Támesis					2,0	2,0	240,0	120,0	2,0	2,0	240,0	120,0	3,0
Titiribí	0,1	0,1	9,0	90,0	0,1	0,1	9,0	90,0	0,2	0,2	18,0	90,0	1,0
Urrao	55,0	55,0	6.600,0	120,0	20,0	19,5	2.340,0	120,0	75,0	74,5	8.940,0	120,0	
<b>Total Subregión Suroeste</b>	<b>90,1</b>	<b>90,1</b>	<b>11.124,0</b>	<b>123,5</b>	<b>56,1</b>	<b>54,6</b>	<b>6.839,0</b>	<b>125,3</b>	<b>146,2</b>	<b>144,7</b>	<b>17.963,0</b>	<b>124,1</b>	<b>94,0</b>

Girardota	5,0	5,0	750,0	150,0	6,0	6,0	900,0	150,0	11,0	11,0	1.650,0	150,0	5,0
Medellín	46,0	40,0	4.640,0	116,0	46,0	42,0	4.872,0	116,0	92,0	82,0	9.512,0	116,0	230,0
<b>Total Subregión Valle de Aburrá</b>	<b>51,0</b>	<b>45,0</b>	<b>5.390,0</b>	<b>119,8</b>	<b>52,0</b>	<b>48,0</b>	<b>5.772,0</b>	<b>120,3</b>	<b>103,0</b>	<b>93,0</b>	<b>11.162,0</b>	<b>120,0</b>	<b>235,0</b>

<b>Total Departamento</b>	<b>861,6</b>	<b>822,8</b>	<b>91.075,6</b>	<b>110,7</b>	<b>819,8</b>	<b>795,5</b>	<b>87.638,8</b>	<b>110,2</b>	<b>1.681,4</b>	<b>1.618,3</b>	<b>178.714,4</b>	<b>110,4</b>	<b>1.366,0</b>
---------------------------	--------------	--------------	-----------------	--------------	--------------	--------------	-----------------	--------------	----------------	----------------	------------------	--------------	----------------

**ZANAHORIA**

El Carmen de Viboral	50,0	45,0	2.250,0	50,0	50,0	45,0	2.250,0	50,0	100,0	90,0	4.500,0	50,0	100,0
El Santuario	630,0	630,0	25.200,0	40,0	580,0	580,0	23.200,0	40,0	1.210,0	1.210,0	48.400,0	40,0	473,0
Marinilla	95,0	95,0	2.850,0	30,0	112,0	111,0	3.330,0	30,0	207,0	206,0	6.180,0	30,0	1,0
Sonsón	45,0	42,0	1.764,0	42,0	45,0	43,0	1.720,0	40,0	90,0	85,0	3.484,0	41,0	55,0
<b>Total Subregión Oriente</b>	<b>820,0</b>	<b>812,0</b>	<b>32.064,0</b>	<b>39,5</b>	<b>787,0</b>	<b>779,0</b>	<b>30.500,0</b>	<b>39,2</b>	<b>1.607,0</b>	<b>1.591,0</b>	<b>62.564,0</b>	<b>39,3</b>	<b>629,0</b>

Medellín	6,0	5,5	66,0	12,0	6,0	5,0	60,0	12,0	12,0	10,5	126,0	12,0	65,0
<b>Total Subregión Valle de Aburrá</b>	<b>6,0</b>	<b>5,5</b>	<b>66,0</b>	<b>12,0</b>	<b>6,0</b>	<b>5,0</b>	<b>60,0</b>	<b>12,0</b>	<b>12,0</b>	<b>10,5</b>	<b>126,0</b>	<b>12,0</b>	<b>65,0</b>

San Pedro de los M.	102,0	102,0	7.344,0	72,0	75,0	75,0	5.625,0	75,0	177,0	177,0	12.969,0	73,3	1,0
<b>Total Subregión Norte</b>	<b>102,0</b>	<b>102,0</b>	<b>7.344,0</b>	<b>72,0</b>	<b>75,0</b>	<b>75,0</b>	<b>5.625,0</b>	<b>75,0</b>	<b>177,0</b>	<b>177,0</b>	<b>12.969,0</b>	<b>73,3</b>	<b>1,0</b>

Fuente: Evaluaciones Agrícolas por CONSENSO, UMATAS Municipales, Ministerio de Agricultura

...Continuación Evaluación Definitiva Cultivos Transitorios 2017

Rubro / Municipio	EVALUACION DEFINITIVA SEMESTRE A/ 2017				EVALUACION DEFINITIVA SEMESTRE B/ 2017				Total Año Agrícola (A2017 + B2017)				Explot. Agric
	Área Sem.	Área Cos.	Volumen Pdcc - Ton	Rdmto - Ton/ha	Área Sem.	Área Cos.	Volumen Pdcc - Ton	Rdmto - Ton/ha	Área Sem.	Área Cos.	Volumen Pdcc - Ton	Rdmto - Ton/ha	
	Hectáreas				Hectáreas				Hectáreas				
<b>ZANAHORIA</b>													
Urrao	50,0	50,0	1.750,0	35,0	34,0	34,0	1.190,0	35,0	84,0	84,0	2.940,0	35,0	
<b>Total Subregión Suroeste</b>	<b>50,0</b>	<b>50,0</b>	<b>1.750,0</b>	<b>35,0</b>	<b>34,0</b>	<b>34,0</b>	<b>1.190,0</b>	<b>35,0</b>	<b>84,0</b>	<b>84,0</b>	<b>2.940,0</b>	<b>35,0</b>	<b>0,0</b>
<b>Total Departamento</b>	<b>978,0</b>	<b>969,5</b>	<b>41.224,0</b>	<b>42,5</b>	<b>902,0</b>	<b>893,0</b>	<b>37.375,0</b>	<b>41,9</b>	<b>1.880,0</b>	<b>1.862,5</b>	<b>78.599,0</b>	<b>42,2</b>	<b>695,0</b>

**TOTAL DEPARTAMENTAL - CULTIVOS TRANSITORIOS - 2017**

Rubro / Municipio	EVALUACION DEFINITIVA SEMESTRE A/ 2016				EVALUACION DEFINITIVA SEMESTRE B/ 2016				Total Año Agrícola (A2016 + B2016)				Explot. Agri
	Área Sem.	Área Cos.	Volumen Pdcc - Ton	Rdmto - Ton/ha	Área Sem.	Área Cos.	Volumen Pdcc - Ton	Rdmto - Ton/ha	Área Sem.	Área Cos.	Volumen Pdcc - Ton	Rdmto - Ton/ha	
	Hectáreas				Hectáreas				Hectáreas				
<b>Total Departamento</b>	<b>48.469,3</b>	<b>41.417,1</b>	<b>380.726,5</b>	<b>9,19</b>	<b>40.235,5</b>	<b>37.692,9</b>	<b>364.963,1</b>	<b>9,68</b>	<b>88.704,8</b>	<b>79.110,0</b>	<b>745.689,6</b>	<b>9,43</b>	<b>47.863,0</b>

Fuente: Evaluaciones Agrícolas por CONSENSO, UMATAS Municipales, Ministerio de Agricultura

**CONSENSO AGRÍCOLA**  
**EVALUACIÓN AGRÍCOLA CULTIVOS TRANSITORIOS X SUBREGION**  
**2017**

Municipio	Total Año Agrícola (A2017 + B2017)				
	Área Sem.	Área Cos.	Volumen Pdcc - Ton	Rdmto - Ton/ha	Empleo
	Hectáreas				

**BAJO CAUCA**

Cáceres	18,00	12,00	288,00	24,00	16,80
<b>Ají</b>	<b>18,00</b>	<b>12,00</b>	<b>288,00</b>	<b>24,00</b>	<b>16,80</b>

Cáceres	802,00	670,00	2.135,00	3,19	167,50
Caucasia	1.600,00	1.100,00	3.800,00	3,45	275,00
El Bagre	225,00	198,00	594,00	3,00	49,50
Nechí	4.990,00	1.579,00	6.151,80	3,90	394,75
Tarazá	80,00	75,00	300,00	4,00	18,75
Zaragoza	1.600,00	650,00	3.250,00	5,00	162,50
<b>Arroz Mecanizado</b>	<b>9.297,00</b>	<b>4.272,00</b>	<b>16.230,80</b>	<b>3,80</b>	<b>1.068,00</b>

Cáceres	712,00	515,00	612,50	1,19	206,00
Caucasia	600,00	600,00	780,00	1,30	240,00
El Bagre	1.640,00	1.554,00	1.864,80	1,20	621,60
Nechí	1.100,00	470,00	492,00	1,05	188,00
Tarazá	540,00	495,00	594,00	1,20	198,00
Zaragoza	1.000,00	850,00	1.700,00	2,00	340,00
<b>Arroz Tradicional</b>	<b>5.592,00</b>	<b>4.484,00</b>	<b>6.043,30</b>	<b>1,35</b>	<b>1.793,60</b>

Caucasia	20,00	20,00	200,00	10,00	28,00
<b>Hortalizas Varias</b>	<b>20,00</b>	<b>20,00</b>	<b>200,00</b>	<b>10,00</b>	<b>28,00</b>

Cáceres	820,00	750,00	750,00	1,00	180,00
Caucasia	600,00	600,00	900,00	1,50	144,00
El Bagre	1.125,00	1.091,00	1.492,90	1,37	261,84
Nechí	439,00	86,00	125,20	1,46	20,64
Tarazá	580,00	520,00	676,00	1,30	124,80
Zaragoza	280,00	274,00	274,00	1,00	65,76
<b>Maíz Tradicional</b>	<b>3.844,00</b>	<b>3.321,00</b>	<b>4.218,10</b>	<b>1,27</b>	<b>797,04</b>

Fuente: Evaluaciones Agrícolas por CONSENSO, UMATAS Municipales, Ministerio de Agricultura

...Continuación Evaluación Definitiva Cultivos Transitorios x Subregion 2017

Municipio	Total Año Agrícola (A2017 + B2017)				
	Área Sem.	Área Cos.	Volumen	Rdmto -	Empleo
	Hectáreas		Pdcc - Ton	Ton/ha	
<b>BAJO CAUCA</b>					
Caucasia	17,00	17,00	467,50	27,50	6,46
<b>Patilla</b>	<b>17,00</b>	<b>17,00</b>	<b>467,50</b>	<b>27,50</b>	<b>6,46</b>
<b>Total Bajo Cauca</b>	<b>18.788,00</b>	<b>12.126,00</b>	<b>27.447,70</b>	<b>2,26</b>	<b>3.709,90</b>
<b>MAGDALENA MEDIO</b>					
Puerto Berrío	220,00	220,00	1.100,00	5,00	55,00
Yondó	1.033,00	1.025,00	5.125,00	5,00	256,25
<b>Arroz Mecanizado</b>	<b>1.253,00</b>	<b>1.245,00</b>	<b>6.225,00</b>	<b>5,00</b>	<b>311,25</b>
Caracolí	14,50	11,50	6,90	0,60	7,48
<b>Frijol Arbustivo</b>	<b>14,50</b>	<b>11,50</b>	<b>6,90</b>	<b>0,60</b>	<b>7,48</b>
Puerto Berrío	300,00	300,00	8.400,00	28,00	0,00
<b>Maíz Forrajero</b>	<b>300,00</b>	<b>300,00</b>	<b>8.400,00</b>	<b>28,00</b>	<b>0,00</b>
Caracolí	16,50	14,50	18,35	1,27	3,48
Maceo	45,00	45,00	36,00	0,80	10,80
Puerto Nare	38,00	34,00	40,60	1,19	8,16
Puerto Triunfo	65,00	65,00	78,00	1,20	15,60
Yondó	1.130,00	1.105,00	1.989,00	1,80	265,20
<b>Maíz Tradicional</b>	<b>1.294,50</b>	<b>1.263,50</b>	<b>2.161,95</b>	<b>1,71</b>	<b>303,24</b>
<b>Total Magdalena Medio</b>	<b>2.862,00</b>	<b>2.820,00</b>	<b>16.793,85</b>	<b>5,96</b>	<b>621,97</b>

Fuente: Evaluaciones Agrícolas por CONSENSO, UMATAS Municipales, Ministerio de Agricultura

...Continuación Evaluación Definitiva Cultivos Transitorios x Subregion 2017

Municipio	Total Año Agrícola (A2017 + B2017)				
	Área Sem.	Área Cos.	Volumen	Rdmto -	Empleo
	Hectáreas		Pdcc - Ton	Ton/ha	
<b>NORDESTE</b>					
Remedios	690,00	552,00	662,40	1,20	220,80
Segovia	190,00	179,00	249,70	1,39	71,60
Vegachí	10,00	10,00	14,00	1,40	4,00
<b>Arroz Tradicional</b>	<b>890,00</b>	<b>741,00</b>	<b>926,10</b>	<b>1,25</b>	<b>296,40</b>
Amalfi	180,00	170,00	153,00	0,90	110,50
Anorí	80,00	80,00	64,00	0,80	52,00
Cisneros	22,00	20,00	16,00	0,80	13,00
Remedios	181,00	136,00	54,40	0,40	88,40
Vegachí	9,00	7,00	4,90	0,70	4,55
Yalí	24,00	20,00	14,00	0,70	13,00
Yolombó	18,00	17,00	13,60	0,80	11,05
<b>Fríjol Arbustivo</b>	<b>514,00</b>	<b>450,00</b>	<b>319,90</b>	<b>0,71</b>	<b>292,50</b>
Cisneros	48,00	41,00	32,80	0,80	26,65
San Roque	120,00	120,00	216,00	1,80	78,00
Santo Domingo	30,00	30,00	36,00	1,20	19,50
<b>Fríjol Voluble</b>	<b>198,00</b>	<b>191,00</b>	<b>284,80</b>	<b>1,49</b>	<b>124,15</b>
Amalfi	150,00	130,00	143,00	1,10	31,20
Anorí	110,00	110,00	132,00	1,20	26,40
Cisneros	42,00	38,00	38,00	1,00	9,12
Remedios	1.077,00	915,00	1.006,50	1,10	219,60
San Roque	75,00	75,00	75,00	1,00	18,00
Segovia	78,00	74,00	88,80	1,20	17,76
Vegachí	8,00	8,00	11,20	1,40	1,92
Yalí	19,00	19,00	11,40	0,60	4,56
Yolombó	33,00	32,00	35,20	1,10	7,68
<b>Maíz Tradicional</b>	<b>1.592,00</b>	<b>1.401,00</b>	<b>1.541,10</b>	<b>1,10</b>	<b>336,24</b>
Yolombó	25,00	25,00	1.762,50	70,50	35,00
<b>Pepino</b>	<b>25,00</b>	<b>25,00</b>	<b>1.762,50</b>	<b>70,50</b>	<b>35,00</b>

Fuente: Evaluaciones Agrícolas por CONSENSO, UMATAS Municipales, Ministerio de Agricultura

## ...Continuación Evaluación Definitiva Cultivos Transitorios x Subregion 2017

Municipio	Total Año Agrícola (A2017 + B2017)				
	Área Sem.	Área Cos.	Volumen	Rdmto -	Empleo
	Hectáreas		Pdcc - Ton	Ton/ha	
<b>NORDESTE</b>					
Vegachí	4,00	4,00	48,00	12,00	4,08
<b>Tomate de Mesa</b>	<b>4,00</b>	<b>4,00</b>	<b>48,00</b>	<b>12,00</b>	<b>4,08</b>
<b>Total Nordeste</b>	<b>3.223,00</b>	<b>2.812,00</b>	<b>4.882,40</b>	<b>1,74</b>	<b>1.088,37</b>
<b>NORTE</b>					
San Pedro de los Milagros	1,00	1,00	8,00	8,00	1,40
Valdivia	29,00	24,00	360,00	15,00	33,60
<b>Ají</b>	<b>30,00</b>	<b>25,00</b>	<b>368,00</b>	<b>14,72</b>	<b>35,00</b>
Briceño	16,00	16,00	24,00	1,50	6,40
<b>Arroz Tradicional</b>	<b>16,00</b>	<b>16,00</b>	<b>24,00</b>	<b>1,50</b>	<b>6,40</b>
San Pedro de los Milagros	23,00	23,00	69,00	3,00	9,89
Santa Rosa de Osos	16,30	13,40	42,82	3,20	5,76
<b>Arveja</b>	<b>39,30</b>	<b>36,40</b>	<b>111,82</b>	<b>3,07</b>	<b>15,65</b>
San Pedro de los Milagros	44,00	44,00	836,00	19,00	31,68
<b>Brócoli</b>	<b>44,00</b>	<b>44,00</b>	<b>836,00</b>	<b>19,00</b>	<b>31,68</b>
Don Matías	3,00	3,00	30,00	10,00	1,29
Santa Rosa de Osos	5,00	4,80	81,60	17,00	2,06
<b>Cilantro</b>	<b>8,00</b>	<b>7,80</b>	<b>111,60</b>	<b>14,31</b>	<b>3,35</b>
San Pedro de los Milagros	44,00	44,00	902,00	20,50	44,88
<b>Coliflor</b>	<b>44,00</b>	<b>44,00</b>	<b>902,00</b>	<b>20,50</b>	<b>44,88</b>

Fuente: Evaluaciones Agrícolas por CONSENSO, UMATAS Municipales, Ministerio de Agricultura

...Continuación Evaluación Definitiva Cultivos Transitorios x Subregion 2017

Municipio	Total Año Agrícola (A2017 + B2017)				
	Área Sem.	Área Cos.	Volumen	Rdmto -	Empleo
	Hectáreas		Pdcc - Ton	Ton/ha	
<b>NORTE</b>					
Angostura	79,00	79,00	103,40	1,31	51,35
Briceño	60,00	50,00	30,00	0,60	32,50
Gómez Plata	6,00	4,00	2,80	0,70	2,60
Guadalupe	13,00	13,00	19,50	1,50	8,45
Ituango	260,00	210,00	168,00	0,80	136,50
San Andrés de Cuerquia	30,00	30,00	27,00	0,90	19,50
Santa Rosa de Osos	7,60	2,50	2,00	0,80	1,63
Toledo	38,00	38,00	38,80	1,02	24,70
<b>Fríjol Arbustivo</b>	<b>493,60</b>	<b>426,50</b>	<b>391,50</b>	<b>0,92</b>	<b>277,23</b>
Angostura	24,00	24,00	40,20	1,68	15,60
Briceño	7,00	7,00	10,50	1,50	4,55
Campamento	20,00	20,00	24,00	1,20	13,00
Carolina	24,50	24,50	44,10	1,80	15,93
Don Matías	8,00	8,00	21,60	2,70	5,20
Entrerriós	20,00	20,00	26,00	1,30	13,00
Gómez Plata	46,00	43,00	43,00	1,00	27,95
Guadalupe	2,70	2,70	5,94	2,20	1,76
Ituango	260,00	230,00	552,00	2,40	149,50
San Pedro de los Milagros	135,00	135,00	236,70	1,75	87,75
Santa Rosa de Osos	40,00	32,00	71,40	2,23	20,80
Yarumal	35,00	35,00	62,00	1,77	22,75
<b>Fríjol Voluble</b>	<b>622,20</b>	<b>581,20</b>	<b>1.137,44</b>	<b>1,96</b>	<b>377,78</b>
Guadalupe	0,30	0,30	1,50	5,00	0,14
<b>Habichuela</b>	<b>0,30</b>	<b>0,30</b>	<b>1,50</b>	<b>5,00</b>	<b>0,14</b>
Santa Rosa de Osos	53,50	53,50	708,50	13,24	74,90
<b>Hortalizas Varias</b>	<b>53,50</b>	<b>53,50</b>	<b>708,50</b>	<b>13,24</b>	<b>74,90</b>
San Pedro de los Milagros	44,00	44,00	990,00	22,50	29,92
<b>Lechuga</b>	<b>44,00</b>	<b>44,00</b>	<b>990,00</b>	<b>22,50</b>	<b>29,92</b>

Fuente: Evaluaciones Agrícolas por CONSENSO, UMATAS Municipales, Ministerio de Agricultura

## ...Continuación Evaluación Definitiva Cultivos Transitorios x Subregion 2017

Municipio	Total Año Agrícola (A2017 + B2017)				
	Área Sem.	Área Cos.	Volumen	Rdmto -	Empleo
	Hectáreas		Pdcc - Ton	Ton/ha	
<b>NORTE</b>					
Angostura	27,50	27,50	62,43	2,27	6,60
Briceño	40,00	40,00	36,00	0,90	9,60
Campamento	10,00	10,00	12,00	1,20	2,40
Don Matías	6,00	6,00	13,20	2,20	1,44
Gómez Plata	50,00	40,00	40,00	1,00	9,60
Guadalupe	10,50	10,50	15,75	1,50	2,52
Ituango	560,00	560,00	1.232,00	2,20	134,40
San Andrés de Cuerquia	40,00	40,00	41,00	1,03	9,60
San Pedro de los Milagros	139,00	139,00	250,20	1,80	33,36
Santa Rosa de Osos	9,00	9,00	5,40	0,60	2,16
Toledo	55,00	54,00	70,20	1,30	12,96
Valdivia	77,00	75,00	97,50	1,30	18,00
Yarumal	31,00	31,00	43,40	1,40	7,44
<b>Maíz Tradicional</b>	<b>1.055,00</b>	<b>1.042,00</b>	<b>1.919,08</b>	<b>1,84</b>	<b>250,08</b>
Belmira	210,00	210,00	3.660,00	17,43	142,80
Don Matías	80,00	80,00	2.400,00	30,00	54,40
Entrerríos	270,00	270,00	5.910,00	21,89	183,60
San Andrés de Cuerquia	20,00	20,00	300,00	15,00	13,60
San Jose de la Montaña	47,00	47,00	1.175,00	25,00	31,96
San Pedro de los Milagros	891,00	891,00	24.057,00	27,00	605,88
Santa Rosa de Osos	954,00	954,00	29.574,00	31,00	648,72
Yarumal	113,00	113,00	3.064,00	27,12	76,84
<b>Papa</b>	<b>2.585,00</b>	<b>2.585,00</b>	<b>70.140,00</b>	<b>27,13</b>	<b>1.757,80</b>
San Pedro de los Milagros	95,00	95,00	808,00	8,51	49,40
Santa Rosa de Osos	102,00	93,00	1.036,00	11,14	48,36
<b>Papa Criolla</b>	<b>197,00</b>	<b>188,00</b>	<b>1.844,00</b>	<b>9,81</b>	<b>97,76</b>

Fuente: Evaluaciones Agrícolas por CONSENSO, UMATAS Municipales, Ministerio de Agricultura



...Continuación Evaluación Definitiva Cultivos Transitorios x Subregion 2017

Municipio	Total Año Agrícola (A2017 + B2017)				
	Área Sem.	Área Cos.	Volumen	Rdmto -	Empleo
	Hectáreas		Pdcc - Ton	Ton/ha	
<b>NORTE</b>					
Campamento	9,00	9,00	90,00	10,00	9,18
Guadalupe	1,80	1,80	54,00	30,00	1,84
Ituango	11,00	8,00	320,00	40,00	8,16
Yarumal	21,00	21,00	441,00	21,00	21,42
<b>Tomate de Mesa</b>	<b>42,80</b>	<b>39,80</b>	<b>905,00</b>	<b>22,74</b>	<b>40,60</b>
Campamento	12,00	12,00	1.200,00	100,00	22,80
Carolina	1,20	1,20	168,00	140,00	2,28
Don Matías	6,00	6,00	660,00	110,00	11,40
Entrerriós	5,00	5,00	1.000,00	200,00	9,50
Ituango	0,30	0,30	36,00	120,00	0,57
San Andrés de Cuerquia	1,00	1,00	110,00	110,00	1,90
San Pedro de los Milagros	2,20	2,20	206,80	94,00	4,18
Santa Rosa de Osos	5,30	5,30	680,00	128,30	10,07
Toledo	0,20	0,20	22,00	110,00	0,38
<b>Tomate de Mesa Bajo Invernadero</b>	<b>33,20</b>	<b>33,20</b>	<b>4.082,80</b>	<b>122,98</b>	<b>63,08</b>
San Pedro de los Milagros	177,00	177,00	12.969,00	73,27	115,05
<b>Zanahoria</b>	<b>177,00</b>	<b>177,00</b>	<b>12.969,00</b>	<b>73,27</b>	<b>115,05</b>
<b>Total Norte</b>	<b>5.484,90</b>	<b>5.343,70</b>	<b>97.442,24</b>	<b>18,23</b>	<b>3.221,30</b>
<b>OCCIDENTE</b>					
Dabeiba	115,00	115,00	1.380,00	12,00	149,50
Uramita	50,00	49,00	636,00	12,98	63,70
<b>Ahuyama</b>	<b>165,00</b>	<b>164,00</b>	<b>2.016,00</b>	<b>12,29</b>	<b>213,20</b>
Olaya	2,00	2,00	12,00	6,00	2,80
<b>Ají</b>	<b>2,00</b>	<b>2,00</b>	<b>12,00</b>	<b>6,00</b>	<b>2,80</b>

Fuente: Evaluaciones Agrícolas por CONSENSO, UMATAS Municipales, Ministerio de Agricultura

## ...Continuación Evaluación Definitiva Cultivos Transitorios x Subregion 2017

Municipio	Total Año Agrícola (A2017 + B2017)				
	Área Sem.	Área Cos.	Volumen	Rdmto -	Empleo
	Hectáreas		Pdcc - Ton	Ton/ha	
<b>OCCIDENTE</b>					
Uramita	30,00	28,00	61,60	2,20	13,22
<b>Algodón</b>	<b>30,00</b>	<b>28,00</b>	<b>61,60</b>	<b>2,20</b>	<b>13,22</b>
Frontino	20,00	18,00	54,00	3,00	4,50
<b>Arroz Tecnificado</b>	<b>20,00</b>	<b>18,00</b>	<b>54,00</b>	<b>3,00</b>	<b>4,50</b>
Frontino	20,00	18,00	63,00	3,50	7,20
<b>Arroz Tradicional</b>	<b>20,00</b>	<b>18,00</b>	<b>63,00</b>	<b>3,50</b>	<b>7,20</b>
Giraldo	6,00	6,00	90,00	15,00	2,58
<b>Cilantro</b>	<b>6,00</b>	<b>6,00</b>	<b>90,00</b>	<b>15,00</b>	<b>2,58</b>
Uramita	3,50	3,50	10,50	3,00	0,00
<b>Curcuma</b>	<b>3,50</b>	<b>3,50</b>	<b>10,50</b>	<b>3,00</b>	<b>0,00</b>
Anzá	16,50	14,00	11,90	0,85	9,10
Buriticá	155,00	155,00	124,00	0,80	100,75
Caicedo	51,00	51,00	56,10	1,10	33,15
Cañasgordas	148,00	144,00	183,80	1,28	93,60
Dabeiba	1.000,00	1.000,00	1.000,00	1,00	650,00
Ebéjico	70,00	70,00	105,00	1,50	45,50
Frontino	24,00	20,00	20,00	1,00	13,00
Giraldo	4,00	3,00	2,40	0,80	1,95
Heliconia	20,00	20,00	20,00	1,00	13,00
Liborina	35,00	32,50	26,85	0,83	21,13
Olaya	12,00	12,00	7,80	0,65	7,80
Peque	34,00	34,00	23,80	0,70	22,10
Sabanalarga	80,00	73,00	26,70	0,37	47,45
Uramita	200,00	189,00	170,10	0,90	122,85
<b>Fríjol Arbustivo</b>	<b>1.849,50</b>	<b>1.817,50</b>	<b>1.778,45</b>	<b>0,98</b>	<b>1.181,38</b>

Fuente: Evaluaciones Agrícolas por CONSENSO, UMATAS Municipales, Ministerio de Agricultura

...Continuación Evaluación Definitiva Cultivos Transitorios x Subregion 2017

Municipio	Total Año Agrícola (A2017 + B2017)				
	Área Sem.	Área Cos.	Volumen	Rdmto -	Empleo
	Hectáreas		Pdcc - Ton	Ton/ha	
<b>OCCIDENTE</b>					
Abriaquí	38,00	38,00	47,00	1,24	24,70
Anzá	5,40	5,20	3,90	0,75	3,38
Buriticá	90,00	90,00	66,00	0,73	58,50
Caicedo	20,00	20,00	26,00	1,30	13,00
Dabeiba	30,00	30,00	30,00	1,00	19,50
Ebéjico	35,00	35,00	45,50	1,30	22,75
Frontino	35,00	32,50	35,75	1,10	21,13
Giraldo	25,00	25,00	30,00	1,20	16,25
Heliconia	9,00	9,00	11,50	1,28	5,85
Liborina	64,00	55,00	66,00	1,20	35,75
Olaya	4,50	4,50	4,50	1,00	2,93
Peque	119,00	119,00	97,40	0,82	77,35
Sabanalarga	135,00	121,00	46,80	0,39	78,65
Santa Fe de Antioquia	21,00	19,40	27,16	1,40	12,61
Uramita	10,00	10,00	11,00	1,10	6,50
<b>Fríjol Voluble</b>	<b>640,90</b>	<b>613,60</b>	<b>548,51</b>	<b>0,89</b>	<b>398,84</b>
Caicedo	13,00	11,00	165,00	15,00	11,22
Dabeiba	10,00	10,00	200,00	20,00	10,20
Ebéjico	10,00	10,00	300,00	30,00	10,20
Giraldo	1,00	1,00	22,00	22,00	1,02
Heliconia	5,00	5,00	123,00	24,60	5,10
Liborina	24,00	21,00	157,50	7,50	21,42
Uramita	10,00	10,00	120,00	12,00	10,20
<b>Tomate de Mesa</b>	<b>73,00</b>	<b>68,00</b>	<b>1.087,50</b>	<b>15,99</b>	<b>69,36</b>
Buriticá	6,50	0,00	0,00		0,00
Giraldo	8,00	8,00	152,00	19,00	5,44
<b>Papa</b>	<b>14,50</b>	<b>8,00</b>	<b>152,00</b>	<b>19,00</b>	<b>5,44</b>

Fuente: Evaluaciones Agrícolas por CONSENSO, UMATAS Municipales, Ministerio de Agricultura

## ...Continuación Evaluación Definitiva Cultivos Transitorios x Subregion 2017

Municipio	Total Año Agrícola (A2017 + B2017)				
	Área Sem.	Área Cos.	Volumen	Rdmto -	Empleo
	Hectáreas		Pdcc - Ton	Ton/ha	
<b>OCCIDENTE</b>					
Abriaquí	26,00	26,00	20,80	0,80	6,24
Anzá	20,80	18,20	15,61	0,86	4,37
Buriticá	36,00	36,00	36,00	1,00	8,64
Caicedo	124,70	123,90	265,95	2,15	29,74
Cañasgordas	223,00	207,00	269,75	1,30	49,68
Dabeiba	1.000,00	1.000,00	600,00	0,60	240,00
Ebéjico	110,00	110,00	110,00	1,00	26,40
Frontino	50,00	50,00	50,00	1,00	12,00
Giraldo	12,00	12,00	13,20	1,10	2,88
Heliconia	45,00	45,00	45,00	1,00	10,80
Liborina	44,00	39,50	51,35	1,30	9,48
Olaya	11,00	11,00	8,80	0,80	2,64
Peque	19,00	19,00	13,30	0,70	4,56
Sabanalarga	160,00	146,00	95,00	0,65	35,04
Santa Fe de Antioquia	38,00	37,00	59,20	1,60	8,88
Uramita	930,00	900,00	1.800,00	2,00	216,00
<b>Maíz Tradicional</b>	<b>2.849,50</b>	<b>2.780,60</b>	<b>3.453,96</b>	<b>1,24</b>	<b>667,34</b>
Ebéjico	2,00	2,00	140,00	70,00	3,80
Frontino	2,20	2,20	292,60	133,00	4,18
Giraldo	3,00	1,40	126,00	90,00	2,66
Santa Fe de Antioquia	0,50	0,40	60,00	150,00	0,76
<b>Tomate de Mesa Bajo Invernadero</b>	<b>7,70</b>	<b>6,00</b>	<b>618,60</b>	<b>103,10</b>	<b>11,40</b>
<b>Total Occidente</b>	<b>5.681,60</b>	<b>5.533,20</b>	<b>9.946,12</b>	<b>1,80</b>	<b>2.577,26</b>
<b>ORIENTE</b>					
Marinilla	24,00	24,00	664,50	27,69	0,00
<b>Acelga</b>	<b>24,00</b>	<b>24,00</b>	<b>664,50</b>	<b>27,69</b>	<b>0,00</b>

Fuente: Evaluaciones Agrícolas por CONSENSO, UMATAS Municipales, Ministerio de Agricultura

...Continuación Evaluación Definitiva Cultivos Transitorios x Subregion 2017

Municipio	Total Año Agrícola (A2017 + B2017)				
	Área Sem.	Área Cos.	Volumen	Rdmto -	Empleo
	Hectáreas		Pdcc - Ton	Ton/ha	
<b>ORIENTE</b>					
Marinilla	132,30	132,30	2.929,29	22,14	83,35
<b>Apio</b>	<b>132,30</b>	<b>132,30</b>	<b>2.929,29</b>	<b>22,14</b>	<b>83,35</b>
El Carmen de Viboral	380,00	330,00	1.650,00	5,00	141,90
El Peñol	44,00	37,00	148,00	4,00	15,91
El Santuario	73,00	73,00	657,00	9,00	31,39
Marinilla	48,00	48,00	244,40	5,09	20,64
Sonsón	255,00	250,00	2.250,00	9,00	107,50
<b>Arveja</b>	<b>800,00</b>	<b>738,00</b>	<b>4.949,40</b>	<b>6,71</b>	<b>317,34</b>
Marinilla	162,50	162,50	3.346,25	20,59	117,00
<b>Brócoli</b>	<b>162,50</b>	<b>162,50</b>	<b>3.346,25</b>	<b>20,59</b>	<b>117,00</b>
Marinilla	15,00	15,00	908,40	60,56	0,00
<b>Calabacín</b>	<b>15,00</b>	<b>15,00</b>	<b>908,40</b>	<b>60,56</b>	<b>0,00</b>
El Carmen de Viboral	1.630,00	1.480,00	8.880,00	6,00	355,20
El Santuario	35,00	35,00	280,00	8,00	8,40
La Unión	55,00	55,00	715,00	13,00	13,20
Marinilla	70,00	70,00	840,00	12,00	16,80
Rionegro	115,00	110,00	1.320,00	12,00	26,40
San Vicente	900,00	900,00	13.500,00	15,00	216,00
Sonsón	450,00	440,00	3.960,00	9,00	105,60
<b>Chócolo</b>	<b>3.255,00</b>	<b>3.090,00</b>	<b>29.495,00</b>	<b>9,55</b>	<b>741,60</b>
El Santuario	88,00	88,00	528,00	6,00	37,84
Guarne	2,00	2,00	14,00	7,00	0,86
Marinilla	80,00	80,00	648,00	8,10	34,40
<b>Cilantro</b>	<b>170,00</b>	<b>170,00</b>	<b>1.190,00</b>	<b>7,00</b>	<b>73,10</b>
Marinilla	41,00	41,00	1.031,30	25,15	41,82
<b>Coliflor</b>	<b>41,00</b>	<b>41,00</b>	<b>1.031,30</b>	<b>25,15</b>	<b>41,82</b>

Fuente: Evaluaciones Agrícolas por CONSENSO, UMATAS Municipales, Ministerio de Agricultura

## ...Continuación Evaluación Definitiva Cultivos Transitorios x Subregion 2017

Municipio	Total Año Agrícola (A2017 + B2017)				
	Área Sem.	Área Cos.	Volumen	Rdmto -	Empleo
	Hectáreas		Pdcc - Ton	Ton/ha	
<b>ORIENTE</b>					
Marinilla	25,60	25,60	314,62	12,29	14,85
<b>Espinaca</b>	<b>25,60</b>	<b>25,60</b>	<b>314,62</b>	<b>12,29</b>	<b>14,85</b>
Alejandría	30,00	30,00	27,00	0,90	19,50
Argelia	16,00	16,00	16,00	1,00	10,40
Cocorná	60,00	60,00	48,00	0,80	39,00
Nariño	21,50	19,00	17,00	0,89	12,35
San Carlos	13,00	13,00	9,00	0,69	8,45
San Francisco	8,80	8,50	7,65	0,90	5,53
San Luis	33,00	33,00	24,90	0,75	21,45
<b>Fríjol Arbustivo</b>	<b>182,30</b>	<b>179,50</b>	<b>149,55</b>	<b>0,83</b>	<b>116,68</b>
El Santuario	840,00	840,00	3.360,00	4,00	546,00
Sonsón	145,00	141,00	1.410,00	10,00	91,65
<b>Fríjol Verde</b>	<b>985,00</b>	<b>981,00</b>	<b>4.770,00</b>	<b>4,86</b>	<b>637,65</b>
El Peñol	53,00	45,00	405,00	9,00	21,60
El Santuario	61,00	61,00	488,00	8,00	29,28
Marinilla	112,00	112,00	420,50	3,75	53,76
<b>Habichuela</b>	<b>226,00</b>	<b>218,00</b>	<b>1.313,50</b>	<b>6,03</b>	<b>104,64</b>
El Carmen de Viboral	1.750,00	1.660,00	33.200,00	20,00	2.324,00
Guatapé	5,50	5,50	137,50	25,00	7,70
Rionegro	173,00	173,00	6.747,00	39,00	242,20
<b>Hortalizas Varias</b>	<b>1.928,50</b>	<b>1.838,50</b>	<b>40.084,50</b>	<b>21,80</b>	<b>2.573,90</b>
El Santuario	120,00	120,00	2.400,00	20,00	81,60
Guarne	6,00	6,00	318,00	53,00	4,08
Marinilla	232,00	232,00	6.596,80	28,43	157,76
Sonsón	330,00	323,00	10.336,00	32,00	219,64
<b>Lechuga</b>	<b>688,00</b>	<b>681,00</b>	<b>19.650,80</b>	<b>28,86</b>	<b>463,08</b>

Fuente: Evaluaciones Agrícolas por CONSENSO, UMATAS Municipales, Ministerio de Agricultura

...Continuación Evaluación Definitiva Cultivos Transitorios x Subregion 2017

Municipio	Total Año Agrícola (A2017 + B2017)				
	Área Sem.	Área Cos.	Volumen	Rdmto -	Empleo
	Hectáreas		Pdcc - Ton	Ton/ha	
<b>ORIENTE</b>					
Abejorral	250,00	250,00	375,00	1,50	162,50
Alejandro	40,00	40,00	38,00	0,95	26,00
Concepción	250,00	250,00	250,00	1,00	162,50
El Carmen de Viboral	1.450,00	1.300,00	1.950,00	1,50	845,00
El Peñol	330,00	322,00	483,00	1,50	209,30
El Retiro	17,40	13,50	21,60	1,60	8,78
Granada	54,00	50,50	101,00	2,00	32,83
Guarne	33,00	25,00	37,50	1,50	16,25
Guatapé	32,00	32,00	51,20	1,60	20,80
La Ceja	18,00	18,00	23,40	1,30	11,70
La Unión	34,00	34,00	51,00	1,50	22,10
Marinilla	223,00	223,00	535,50	2,40	144,95
Nariño	8,00	6,80	7,92	1,16	4,42
Rionegro	119,00	119,00	261,80	2,20	77,35
San Vicente	1.700,00	1.700,00	2.890,00	1,70	1.105,00
Sonsón	330,00	320,00	512,00	1,60	208,00
<b>Frijol Voluble</b>	<b>4.888,40</b>	<b>4.703,80</b>	<b>7.588,92</b>	<b>1,61</b>	<b>3.057,47</b>
La Unión	44,00	44,00	1.452,00	33,00	0,00
<b>Maíz Forrajero</b>	<b>44,00</b>	<b>44,00</b>	<b>1.452,00</b>	<b>33,00</b>	<b>0,00</b>
Abejorral	200,00	200,00	400,00	2,00	48,00
Argelia	16,00	16,00	40,00	2,50	3,84
Cocorná	60,00	60,00	60,00	1,00	14,40
Guatapé	3,20	3,20	3,20	1,00	0,77
Nariño	24,00	22,50	22,50	1,00	5,40
San Carlos	10,00	10,00	7,50	0,75	2,40
San Francisco	11,10	10,90	10,90	1,00	2,62
San Luis	40,00	38,00	30,40	0,80	9,12
<b>Maíz Tradicional</b>	<b>364,30</b>	<b>360,60</b>	<b>574,50</b>	<b>1,59</b>	<b>86,54</b>

Fuente: Evaluaciones Agrícolas por CONSENSO, UMATAS Municipales, Ministerio de Agricultura

## ...Continuación Evaluación Definitiva Cultivos Transitorios x Subregion 2017

Municipio	Total Año Agrícola (A2017 + B2017)				
	Área Sem.	Área Cos.	Volumen	Rdmto -	Empleo
	Hectáreas		Pdcc - Ton	Ton/ha	
<b>ORIENTE</b>					
Abejorral	160,00	156,00	1.560,00	10,00	106,08
Concepción	90,00	90,00	900,00	10,00	61,20
El Carmen de Viboral	700,00	600,00	12.000,00	20,00	408,00
El Peñol	65,00	59,00	1.180,00	20,00	40,12
El Retiro	89,00	77,00	1.155,00	15,00	52,36
El Santuario	179,00	179,00	2.685,00	15,00	121,72
Granada	35,00	33,00	528,00	16,00	22,44
Guarne	12,00	10,00	88,00	8,80	6,80
La Ceja	22,00	22,00	264,00	12,00	14,96
La Unión	1.050,00	1.033,00	16.011,50	15,50	702,44
Marinilla	272,00	272,00	2.693,60	9,90	184,96
Rionegro	55,00	55,00	1.650,00	30,00	37,40
San Vicente	900,00	900,00	19.800,00	22,00	612,00
Sonsón	70,00	66,00	1.056,00	16,00	44,88
<b>Papa</b>	<b>3.699,00</b>	<b>3.552,00</b>	<b>61.571,10</b>	<b>17,33</b>	<b>2.415,36</b>
El Carmen de Viboral	400,00	330,00	3.960,00	12,00	171,60
El Santuario	130,00	130,00	1.560,00	12,00	67,60
La Unión	70,00	66,00	792,00	12,00	34,32
Sonsón	285,00	275,00	3.575,00	13,00	143,00
<b>Papa Criolla</b>	<b>885,00</b>	<b>801,00</b>	<b>9.887,00</b>	<b>12,34</b>	<b>416,52</b>
Cocorná	20,00	20,00	650,00	32,50	28,00
Granada	4,00	4,00	120,00	30,00	5,60
<b>Pepino</b>	<b>24,00</b>	<b>24,00</b>	<b>770,00</b>	<b>32,08</b>	<b>33,60</b>
El Peñol	380,00	365,00	35.040,00	96,00	474,50
Marinilla	48,00	48,00	575,40	11,99	62,40
<b>Pimentón</b>	<b>428,00</b>	<b>413,00</b>	<b>35.615,40</b>	<b>86,24</b>	<b>536,90</b>

Fuente: Evaluaciones Agrícolas por CONSENSO, UMATAS Municipales, Ministerio de Agricultura



...Continuación Evaluación Definitiva Cultivos Transitorios x Subregion 2017

Municipio	Total Año Agrícola (A2017 + B2017)				
	Área Sem.	Área Cos.	Volumen	Rdmto -	Empleo
	Hectáreas		Pdcc - Ton	Ton/ha	
<b>ORIENTE</b>					
El Santuario	335,00	335,00	10.050,00	30,00	469,00
Marinilla	23,00	23,00	460,00	20,00	32,20
<b>Remolacha</b>	<b>358,00</b>	<b>358,00</b>	<b>10.510,00</b>	<b>29,36</b>	<b>501,20</b>
El Carmen de Viboral	80,00	70,00	3.500,00	50,00	45,50
El Santuario	106,00	106,00	4.240,00	40,00	68,90
Marinilla	345,00	345,00	23.820,00	69,04	224,25
<b>Repollo</b>	<b>531,00</b>	<b>521,00</b>	<b>31.560,00</b>	<b>60,58</b>	<b>338,65</b>
Granada	8,00	7,00	420,00	60,00	7,14
<b>Tomate de Mesa</b>	<b>8,00</b>	<b>7,00</b>	<b>420,00</b>	<b>60,00</b>	<b>7,14</b>
Argelia	8,00	8,00	1.280,00	160,00	15,20
Concepción	2,00	2,00	200,00	100,00	3,80
El Carmen de Viboral	30,00	22,00	1.760,00	80,00	41,80
El Peñol	530,00	500,00	60.000,00	120,00	950,00
El Retiro	32,80	21,90	2.628,00	120,00	41,61
El Santuario	46,00	46,00	5.060,00	110,00	87,40
Guarne	160,00	160,00	17.600,00	110,00	304,00
Guatapé	10,00	10,00	1.900,00	190,00	19,00
La Ceja	38,00	38,00	4.560,00	120,00	72,20
Marinilla	380,00	380,00	32.300,00	85,00	722,00
Nariño	1,50	1,50	150,00	100,00	2,85
San Vicente	102,00	102,00	11.220,00	110,00	193,80
Sonsón	51,00	50,00	6.230,00	124,60	95,00
<b>Tomate de Mesa Bajo Invernadero</b>	<b>1.391,30</b>	<b>1.341,40</b>	<b>144.888,00</b>	<b>108,01</b>	<b>2.548,66</b>

Fuente: Evaluaciones Agrícolas por CONSENSO, UMATAS Municipales, Ministerio de Agricultura

## ...Continuación Evaluación Definitiva Cultivos Transitorios x Subregion 2017

Municipio	Total Año Agrícola (A2017 + B2017)				
	Área Sem.	Área Cos.	Volumen	Rdmto -	Empleo
	Hectáreas		Pdcc - Ton	Ton/ha	
<b>ORIENTE</b>					
El Carmen de Viboral	100,00	90,00	4.500,00	50,00	58,50
El Santuario	1.210,00	1.210,00	48.400,00	40,00	786,50
Marinilla	207,00	206,00	6.180,00	30,00	133,90
Sonsón	90,00	85,00	3.484,00	40,99	55,25
<b>Zanahoria</b>	<b>1.607,00</b>	<b>1.591,00</b>	<b>62.564,00</b>	<b>39,32</b>	<b>1.034,15</b>
<b>Total Oriente</b>	<b>22.863,20</b>	<b>22.013,20</b>	<b>478.198,03</b>	<b>21,72</b>	<b>16.261,20</b>
<b>SUROESTE</b>					
Angelópolis	28,00	24,00	156,00	6,50	5,76
<b>Chócolo</b>	<b>28,00</b>	<b>24,00</b>	<b>156,00</b>	<b>6,50</b>	<b>5,76</b>
Fredonia	6,00	5,00	20,00	4,00	2,15
Jardín	7,00	7,00	49,00	7,00	3,01
Santa Bárbara	22,00	14,00	70,00	5,00	6,02
<b>Cilantro</b>	<b>35,00</b>	<b>26,00</b>	<b>139,00</b>	<b>5,35</b>	<b>11,18</b>
Andes	10,00	10,00	8,00	0,80	6,50
Betania	14,50	14,00	21,00	1,50	9,10
Betulia	8,00	8,00	4,80	0,60	5,20
Concordia	150,00	125,00	50,00	0,40	81,25
Jardín	14,00	14,00	14,00	1,00	9,10
Pueblorrico	14,00	14,00	14,00	1,00	9,10
Salgar	68,00	66,00	46,20	0,70	42,90
Tarso	29,00	28,00	28,00	1,00	18,20
Titiribí	18,00	16,50	9,90	0,60	10,73
Urrao	10,00	8,00	12,00	1,50	5,20
Venecia	15,00	14,50	12,80	0,88	9,43
<b>Frijol Arbustivo</b>	<b>350,50</b>	<b>318,00</b>	<b>220,70</b>	<b>0,69</b>	<b>206,70</b>

Fuente: Evaluaciones Agrícolas por CONSENSO, UMATAS Municipales, Ministerio de Agricultura

...Continuación Evaluación Definitiva Cultivos Transitorios x Subregion 2017

Municipio	Total Año Agrícola (A2017 + B2017)				
	Área Sem.	Área Cos.	Volumen	Rdmto -	Empleo
	Hectáreas		Pdcc - Ton	Ton/ha	
<b>SUROESTE</b>					
Urrao	10,00	10,00	100,00	10,00	6,50
<b>Frijol Verde</b>	<b>10,00</b>	<b>10,00</b>	<b>100,00</b>	<b>10,00</b>	<b>6,50</b>
Angelópolis	30,00	28,00	33,60	1,20	18,20
Betulia	6,00	6,00	9,60	1,60	3,90
Caramanta	52,00	52,00	83,20	1,60	33,80
Fredonia	40,00	36,00	43,20	1,20	23,40
Jardín	15,00	15,00	15,00	1,00	9,75
Santa Bárbara	23,00	20,00	26,00	1,30	13,00
Urrao	800,00	780,00	1.326,00	1,70	507,00
<b>Frijol Voluble</b>	<b>966,00</b>	<b>937,00</b>	<b>1.536,60</b>	<b>1,64</b>	<b>609,05</b>
Andes	2,00	2,00	10,00	5,00	0,96
<b>Habichuela</b>	<b>2,00</b>	<b>2,00</b>	<b>10,00</b>	<b>5,00</b>	<b>0,96</b>
Amagá	2,00	2,00	26,00	13,00	1,36
<b>Lechuga</b>	<b>2,00</b>	<b>2,00</b>	<b>26,00</b>	<b>13,00</b>	<b>1,36</b>
Urrao	85,00	85,00	3.400,00	40,00	57,80
<b>Papa</b>	<b>85,00</b>	<b>85,00</b>	<b>3.400,00</b>	<b>40,00</b>	<b>57,80</b>
Urrao	10,00	10,00	80,00	8,00	5,20
<b>Papa Criolla</b>	<b>10,00</b>	<b>10,00</b>	<b>80,00</b>	<b>8,00</b>	<b>5,20</b>
Betania	2,00	2,00	40,00	20,00	2,80
<b>Pepino</b>	<b>2,00</b>	<b>2,00</b>	<b>40,00</b>	<b>20,00</b>	<b>2,80</b>
Betania	4,00	4,00	60,00	15,00	5,20
Jardín	9,00	9,00	99,00	11,00	11,70
Urrao	24,00	24,00	192,00	8,00	31,20
<b>Pimentón</b>	<b>37,00</b>	<b>37,00</b>	<b>351,00</b>	<b>9,49</b>	<b>48,10</b>

Fuente: Evaluaciones Agrícolas por CONSENSO, UMATAS Municipales, Ministerio de Agricultura

## ...Continuación Evaluación Definitiva Cultivos Transitorios x Subregion 2017

Municipio	Total Año Agrícola (A2017 + B2017)				
	Área Sem.	Área Cos.	Volumen	Rdmto -	Empleo
	Hectáreas		Pdcc - Ton	Ton/ha	
<b>SUROESTE</b>					
Amagá	31,00	31,00	27,90	0,90	7,44
Andes	30,00	28,00	140,00	5,00	6,72
Angelópolis	11,00	10,00	12,00	1,20	2,40
Betania	12,00	11,00	33,00	3,00	2,64
Betulia	5,00	5,00	12,50	2,50	1,20
Caramanta	46,00	46,00	158,70	3,45	11,04
Concordia	170,00	155,00	775,00	5,00	37,20
Fredonia	14,00	13,00	14,30	1,10	3,12
Jardín	15,00	15,00	30,00	2,00	3,60
Pueblorrico	24,00	24,00	48,00	2,00	5,76
Salgar	35,00	35,00	35,00	1,00	8,40
Santa Bárbara	19,00	19,00	38,00	2,00	4,56
Tarso	17,00	17,00	25,50	1,50	4,08
Titiribí	17,00	15,50	20,15	1,30	3,72
Urrao	160,00	160,00	1.200,00	7,50	38,40
Valparaiso	3,00	3,00	4,50	1,50	0,72
Venecia	15,00	14,00	18,20	1,30	3,36
<b>Maíz Tradicional</b>	<b>624,00</b>	<b>601,50</b>	<b>2.592,75</b>	<b>4,31</b>	<b>144,36</b>
Amagá	12,00	11,50	299,00	26,00	11,73
Andes	10,00	10,00	180,00	18,00	10,20
Betania	28,00	28,00	1.960,00	70,00	28,56
Concordia	220,00	150,00	3.000,00	20,00	153,00
Jardín	9,00	9,00	531,00	59,00	9,18
Montebello	2,00	1,00	15,00	15,00	1,02
Pueblorrico	6,00	6,00	132,00	22,00	6,12
Santa Bárbara	9,00	9,00	108,00	12,00	9,18
Titiribí	6,50	5,50	92,00	16,73	5,61
Urrao	12,00	11,50	92,00	8,00	11,73
<b>Tomate de Mesa</b>	<b>314,50</b>	<b>241,50</b>	<b>6.409,00</b>	<b>26,54</b>	<b>246,33</b>

Fuente: Evaluaciones Agrícolas por CONSENSO, UMATAS Municipales, Ministerio de Agricultura

...Continuación Evaluación Definitiva Cultivos Transitorios x Subregion 2017

Municipio	Total Año Agrícola (A2017 + B2017)				
	Área Sem.	Área Cos.	Volumen	Rdmto -	Empleo
	Hectáreas		Pdcc - Ton	Ton/ha	
<b>SUROESTE</b>					
Andes	8,00	8,00	1.200,00	150,00	15,20
Fredonia	20,00	19,00	2.850,00	150,00	36,10
Jardín	11,00	11,00	2.090,00	190,00	20,90
Jericó	30,00	30,00	2.625,00	87,50	57,00
Támesis	2,00	2,00	240,00	120,00	3,80
Titiribí	0,20	0,20	18,00	90,00	0,38
Urrao	75,00	74,50	8.940,00	120,00	141,55
<b>Tomate de Mesa Bajo Invernadero</b>	<b>146,20</b>	<b>144,70</b>	<b>17.963,00</b>	<b>124,14</b>	<b>274,93</b>
Urrao	84,00	84,00	2.940,00	35,00	54,60
<b>Zanahoria</b>	<b>84,00</b>	<b>84,00</b>	<b>2.940,00</b>	<b>35,00</b>	<b>54,60</b>
<b>Total Suroeste</b>	<b>2.696,20</b>	<b>2.524,70</b>	<b>35.964,05</b>	<b>14,24</b>	<b>1.675,63</b>
<b>URABÁ</b>					
San Pedro de Uraba	16,00	8,00	96,00	12,00	11,20
<b>Ají</b>	<b>16,00</b>	<b>8,00</b>	<b>96,00</b>	<b>12,00</b>	<b>11,20</b>
San Pedro de Uraba	40,00	40,00	140,00	3,50	18,88
<b>Algodón</b>	<b>40,00</b>	<b>40,00</b>	<b>140,00</b>	<b>3,50</b>	<b>18,88</b>
Chigorodó	506,00	503,00	2.766,50	5,50	125,75
Mutatá	1.044,00	1.044,00	6.902,80	6,61	261,00
San Juan de Urabá	360,00	360,00	2.160,00	6,00	90,00
<b>Arroz Tecnificado</b>	<b>1.910,00</b>	<b>1.907,00</b>	<b>11.829,30</b>	<b>6,20</b>	<b>476,75</b>
San Pedro de Uraba	5,00	5,00	60,00	12,00	0,00
<b>Berenjena</b>	<b>5,00</b>	<b>5,00</b>	<b>60,00</b>	<b>12,00</b>	<b>0,00</b>
San Pedro de Uraba	40,00	40,00	32,00	0,80	26,00
<b>Frijol Arbustivo</b>	<b>40,00</b>	<b>40,00</b>	<b>32,00</b>	<b>0,80</b>	<b>26,00</b>

Fuente: Evaluaciones Agrícolas por CONSENSO, UMATAS Municipales, Ministerio de Agricultura

## ...Continuación Evaluación Definitiva Cultivos Transitorios x Subregion 2017

Municipio	Total Año Agrícola (A2017 + B2017)				
	Área Sem.	Área Cos.	Volumen	Rdmto -	Empleo
	Hectáreas		Pdcc - Ton	Ton/ha	
<b>URABÁ</b>					
Apartadó	1.170,00	1.107,00	1.992,60	1,80	442,80
Arboletes	850,00	760,00	760,00	1,00	304,00
Chigorodó	375,00	360,00	540,00	1,50	144,00
Murindó	166,00	88,00	88,00	1,00	35,20
Mutató	56,00	56,00	188,20	3,36	22,40
Necoclí	3.512,00	3.477,00	8.344,80	2,40	1.390,80
San Juan de Urabá	40,00	40,00	120,00	3,00	16,00
San Pedro de Uraba	1.227,00	981,00	1.177,20	1,20	392,40
Turbo	4.600,00	4.530,00	6.342,00	1,40	1.812,00
Vigía del Fuerte	914,00	906,00	2.169,60	2,39	362,40
<b>Arroz Tradicional</b>	<b>12.910,00</b>	<b>12.305,00</b>	<b>21.722,40</b>	<b>1,77</b>	<b>4.922,00</b>
Apartadó	1.439,00	1.350,00	1.834,50	1,36	324,00
Arboletes	2.050,00	1.970,00	3.540,00	1,80	472,80
Carepa	658,00	630,00	604,00	0,96	151,20
Chigorodó	180,00	155,00	186,00	1,20	37,20
Murindó	133,50	102,00	132,60	1,30	24,48
Mutató	63,00	63,00	79,10	1,26	15,12
Necoclí	1.171,00	1.153,00	3.228,40	2,80	276,72
San Pedro de Uraba	1.109,00	1.059,00	1.640,00	1,55	254,16
Turbo	3.600,00	3.490,00	5.235,00	1,50	837,60
Vigía del Fuerte	105,50	103,60	72,52	0,70	24,86
<b>Maíz Tradicional</b>	<b>10.509,00</b>	<b>10.075,60</b>	<b>16.552,12</b>	<b>1,64</b>	<b>2.418,14</b>
San Juan de Urabá	6,00	6,00	72,00	12,00	2,28
<b>Patilla</b>	<b>6,00</b>	<b>6,00</b>	<b>72,00</b>	<b>12,00</b>	<b>2,28</b>
San Pedro de Uraba	13,00	13,00	130,00	10,00	13,26
<b>Tomate de Mesa</b>	<b>13,00</b>	<b>13,00</b>	<b>130,00</b>	<b>10,00</b>	<b>13,26</b>
<b>Total Urabá</b>	<b>25.449,00</b>	<b>24.399,60</b>	<b>50.633,82</b>	<b>2,08</b>	<b>7.888,51</b>

Fuente: Evaluaciones Agrícolas por CONSENSO, UMATAS Municipales, Ministerio de Agricultura

...Continuación Evaluación Definitiva Cultivos Transitorios x Subregion 2017

Municipio	Total Año Agrícola (A2017 + B2017)				
	Área Sem.	Área Cos.	Volumen	Rdmto -	Empleo
	Hectáreas		Pdcc - Ton	Ton/ha	
<b>VALLE DE ABURRA</b>					
Medellín	8,00	6,00	24,00	4,00	4,02
<b>Ajo</b>	<b>8,00</b>	<b>6,00</b>	<b>24,00</b>	<b>4,00</b>	<b>4,02</b>
Medellín	31,00	28,00	532,00	19,00	17,64
<b>Apio</b>	<b>31,00</b>	<b>28,00</b>	<b>532,00</b>	<b>19,00</b>	<b>17,64</b>
Girardota	4,00	4,00	12,00	3,00	1,72
<b>Arveja</b>	<b>4,00</b>	<b>4,00</b>	<b>12,00</b>	<b>3,00</b>	<b>1,72</b>
Medellín	23,00	20,00	280,00	14,00	28,00
<b>Cebolla Cabezona</b>	<b>23,00</b>	<b>20,00</b>	<b>280,00</b>	<b>14,00</b>	<b>28,00</b>
Medellín	68,00	58,00	290,00	5,00	24,94
Caldas	4,80	4,50	13,50	3,00	1,94
<b>Cilantro</b>	<b>72,80</b>	<b>62,50</b>	<b>303,50</b>	<b>4,86</b>	<b>26,88</b>
Medellín	9,00	7,50	150,00	20,00	7,65
<b>Coliflor</b>	<b>9,00</b>	<b>7,50</b>	<b>150,00</b>	<b>20,00</b>	<b>7,65</b>
Medellín	29,00	25,00	450,00	18,00	14,50
<b>Espinaca</b>	<b>29,00</b>	<b>25,00</b>	<b>450,00</b>	<b>18,00</b>	<b>14,50</b>
Medellín	22,00	18,00	23,40	1,30	11,70
<b>Fríjol Arbustivo</b>	<b>22,00</b>	<b>18,00</b>	<b>23,40</b>	<b>1,30</b>	<b>11,70</b>
Barbosa	510,00	490,00	1.078,00	2,20	318,50
Medellín	75,00	65,00	130,00	2,00	42,25
Caldas	4,80	4,80	9,60	2,00	3,12
Bello	3,80	3,40	5,44	1,60	2,21
Girardota	10,00	10,00	13,00	1,30	6,50
La Estrella	4,00	4,00	4,80	1,20	2,60
<b>Fríjol Voluble</b>	<b>607,60</b>	<b>577,20</b>	<b>1.240,84</b>	<b>2,15</b>	<b>375,18</b>

Fuente: Evaluaciones Agrícolas por CONSENSO, UMATAS Municipales, Ministerio de Agricultura

## ...Continuación Evaluación Definitiva Cultivos Transitorios x Subregion 2017

Municipio	Total Año Agrícola (A2017 + B2017)				
	Área Sem.	Área Cos.	Volumen	Rdmto -	Empleo
	Hectáreas		Pdcc - Ton	Ton/ha	
<b>VALLE DE ABURRA</b>					
Medellín	22,00	18,00	126,00	7,00	8,64
<b>Habichuela</b>	<b>22,00</b>	<b>18,00</b>	<b>126,00</b>	<b>7,00</b>	<b>8,64</b>
La Estrella	18,00	18,00	180,00	10,00	25,20
<b>Hortalizas Varias</b>	<b>18,00</b>	<b>18,00</b>	<b>180,00</b>	<b>10,00</b>	<b>25,20</b>
Medellín	13,50	10,70	160,50	15,00	7,28
<b>Lechuga</b>	<b>13,50</b>	<b>10,70</b>	<b>160,50</b>	<b>15,00</b>	<b>7,28</b>
La Estrella	8,00	8,00	20,00	2,50	1,92
Girardota	4,00	4,00	8,00	2,00	0,96
Barbosa	56,00	52,00	52,00	1,00	12,48
Caldas	4,00	4,00	4,00	1,00	0,96
<b>Maíz Tradicional</b>	<b>72,00</b>	<b>68,00</b>	<b>84,00</b>	<b>1,24</b>	<b>16,32</b>
Medellín	91,00	82,00	1.312,00	16,00	55,76
Bello	295,00	291,00	3.783,00	13,00	197,88
Girardota	16,00	16,00	160,00	10,00	10,88
Barbosa	60,00	54,00	432,00	8,00	36,72
<b>Papa</b>	<b>462,00</b>	<b>443,00</b>	<b>5.687,00</b>	<b>12,84</b>	<b>301,24</b>
Girardota	8,00	8,00	40,00	5,00	4,16
<b>Papa Criolla</b>	<b>8,00</b>	<b>8,00</b>	<b>40,00</b>	<b>5,00</b>	<b>4,16</b>
Medellín	18,00	13,50	202,50	15,00	18,90
<b>Pepino</b>	<b>18,00</b>	<b>13,50</b>	<b>202,50</b>	<b>15,00</b>	<b>18,90</b>
Medellín	32,00	28,00	336,00	12,00	36,40
<b>Pimentón</b>	<b>32,00</b>	<b>28,00</b>	<b>336,00</b>	<b>12,00</b>	<b>36,40</b>
Medellín	18,00	14,50	217,50	15,00	20,30
<b>Remolacha</b>	<b>18,00</b>	<b>14,50</b>	<b>217,50</b>	<b>15,00</b>	<b>20,30</b>

Fuente: Evaluaciones Agrícolas por CONSENSO, UMATAS Municipales, Ministerio de Agricultura



...Continuación Evaluación Definitiva Cultivos Transitorios x Subregion 2017

Municipio	Total Año Agrícola (A2017 + B2017)				
	Área Sem.	Área Cos.	Volumen	Rdmto -	Empleo
	Hectáreas		Pdcc - Ton	Ton/ha	
Medellín	13,00	10,50	315,00	30,00	6,83
<b>Repollo</b>	<b>13,00</b>	<b>10,50</b>	<b>315,00</b>	<b>30,00</b>	<b>6,83</b>
Barbosa	48,00	43,00	2.580,00	60,00	43,86
Bello	9,00	8,70	139,20	16,00	8,87
La Estrella	2,00	2,00	10,00	5,00	2,04
<b>Tomate de Mesa</b>	<b>59,00</b>	<b>53,70</b>	<b>2.729,20</b>	<b>50,82</b>	<b>54,77</b>
Girardota	11,00	11,00	1.650,00	150,00	20,90
Medellín	92,00	82,00	9.512,00	116,00	155,80
<b>Tomate de Mesa Bajo Invernadero</b>	<b>103,00</b>	<b>93,00</b>	<b>11.162,00</b>	<b>120,02</b>	<b>176,70</b>
Medellín	12,00	10,50	126,00	12,00	6,83
<b>Zanahoria</b>	<b>12,00</b>	<b>10,50</b>	<b>126,00</b>	<b>12,00</b>	<b>6,83</b>
<b>Total Valle de Aburrá</b>	<b>1.656,90</b>	<b>1.537,60</b>	<b>24.381,44</b>	<b>15,86</b>	<b>1.170,85</b>

Fuente: Evaluaciones Agrícolas por CONSENSO, UMATAS Municipales, Ministerio de Agricultura

Participación por Subregion del Área Sembrada Cultivos Transitorios - 2017

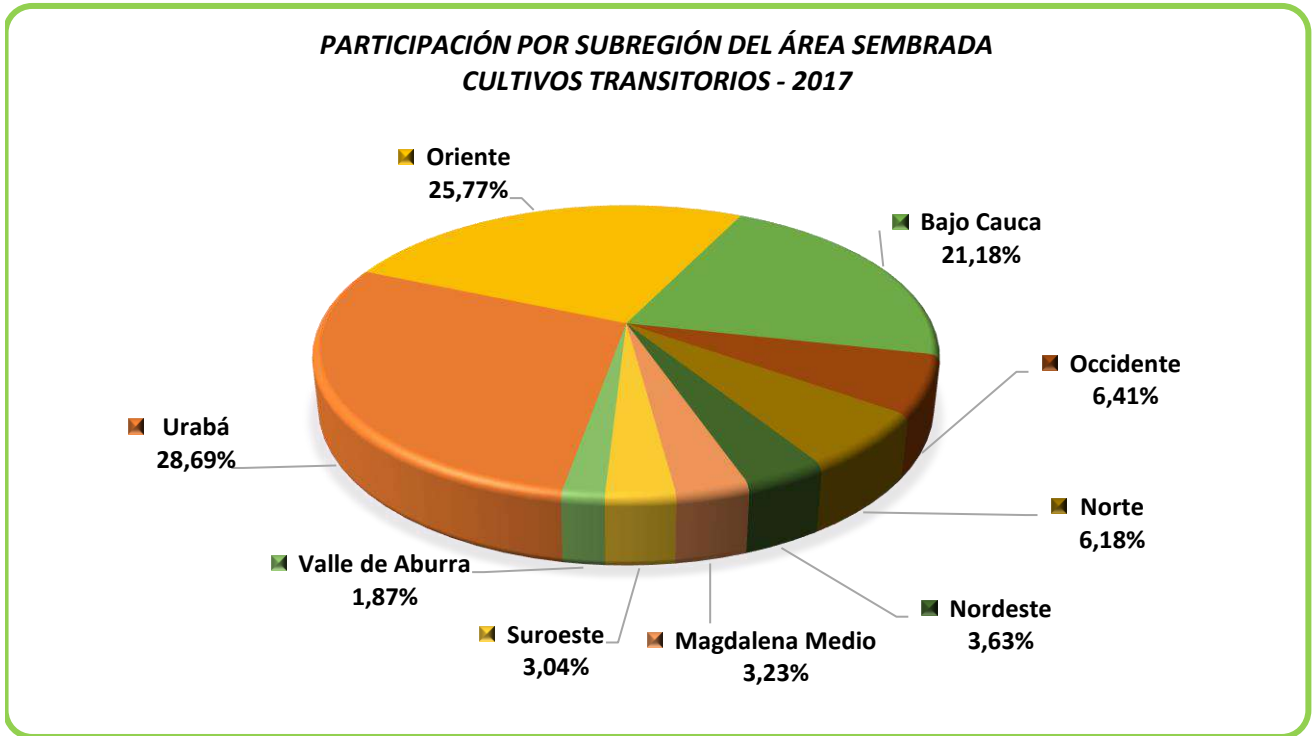

Participación por Subregion del Área en Producción Cultivos Transitorios - 2017

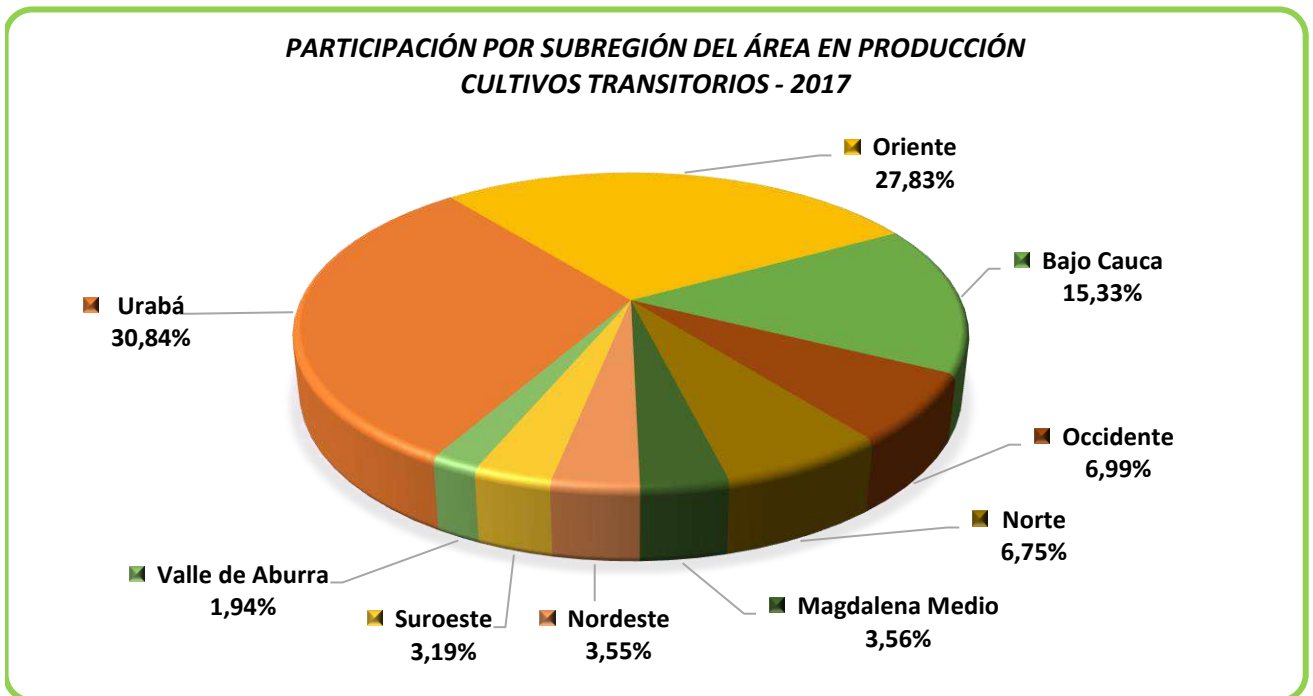

**PARTICIPACIÓN POR SUBREGIÓN DEL VOLUMEN DE PRODUCCIÓN  
CULTIVOS TRANSITORIOS - 2017**

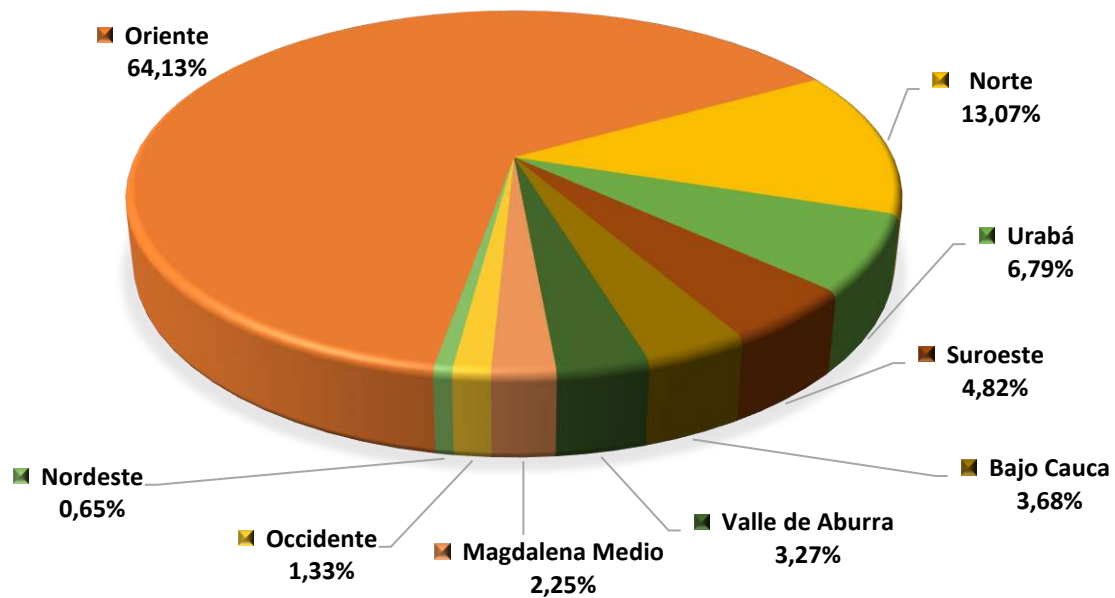

### Comparativo Área Sembrada de los Principales Cultivos Transitorios Año Agrícola 2013 vs 2014 vs 2015 vs 2016 vs 2017

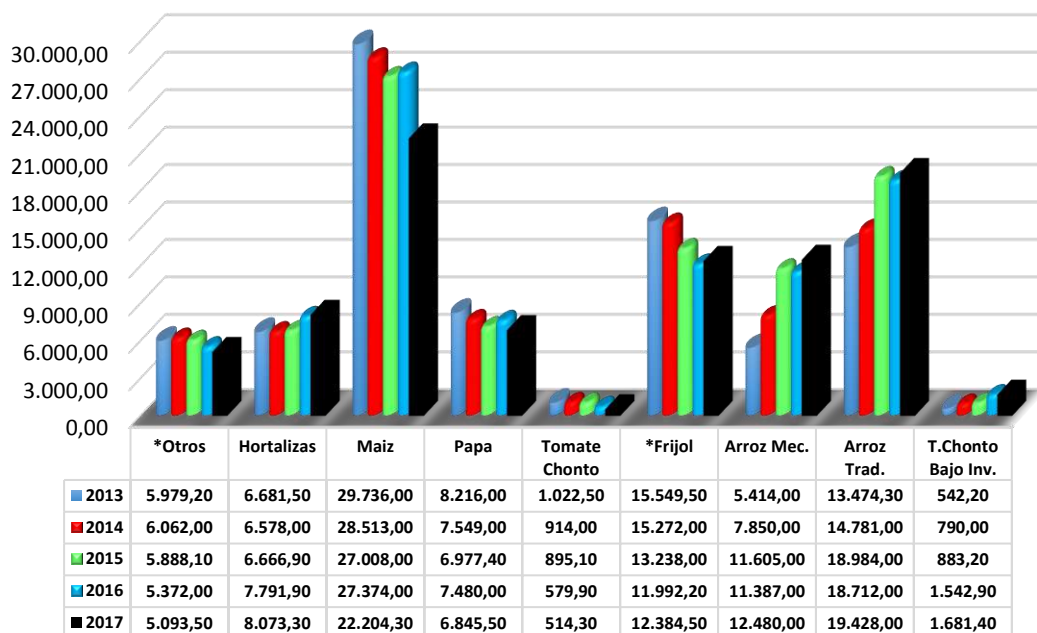

### Comparativo Área Cosechada de los Principales Cultivos Transitorios Año Agrícola 2013 vs 2014 vs 2015 vs 2016 vs 2017

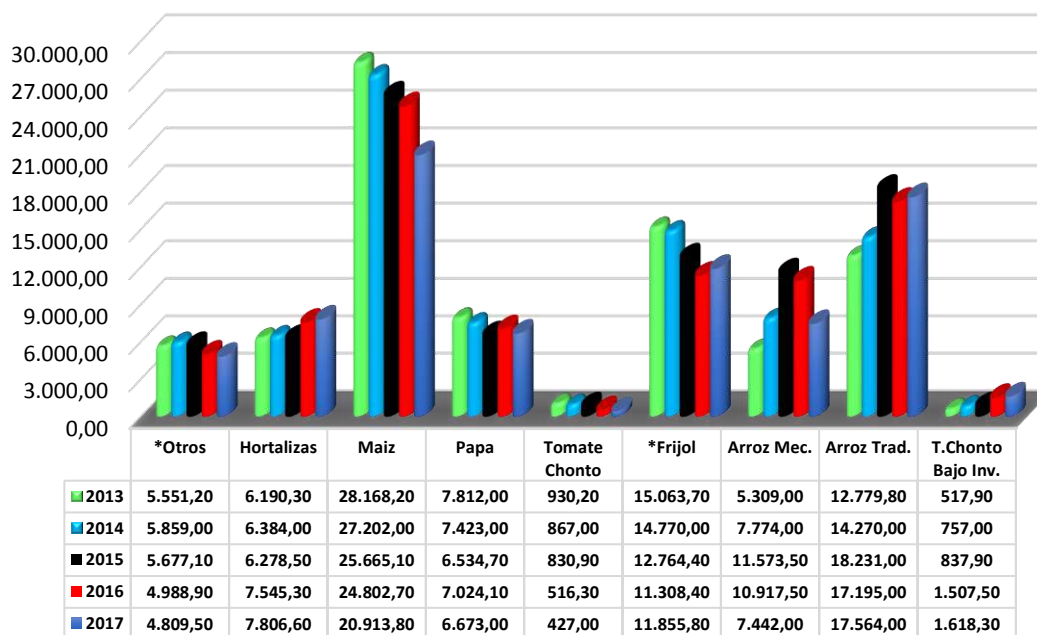

**Comparativo Volumen de Producción de los Principales Cultivos Transitorios Año Agrícola 2013 vs 2014 vs 2015 vs 2016 vs 2017**

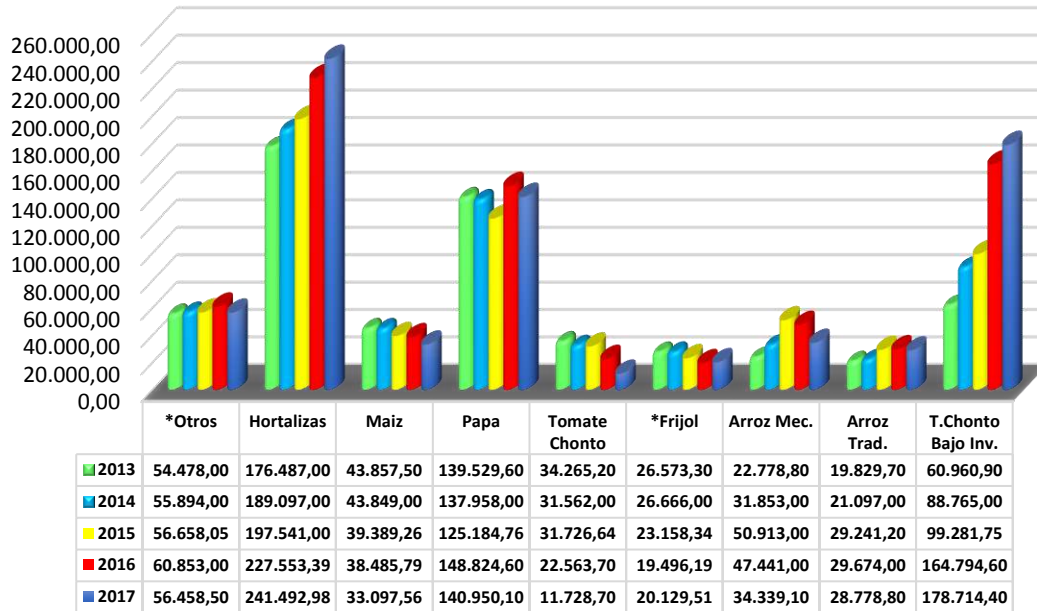

* Otros corresponde a los siguientes rubros	Hortalizas corresponde a los sgtes rubros
AHUYAMA	AJO
AJI	APIO
ALGODÓN	ARVEJA
CHOCOLO	BERENJENA
CURCUMA	BROCOLI
MAIZ FORRAJERO	CEBOLLA DE HUEVO
PATILLA	CILANTRO
PAPA CRIOLLA	COLIFLOR
CALABACIN	ESPINACA
ACELGA	HABICHUELA
	HORTALIZAS VARIAS
	LECHUGA
	PEPINO
	PIMENTON
	REMOLACHA
	REPOLLO
	ZANAHORIA

\* El total de Frijol se da por la sumatoria de Frijol Arbustivo, Frijol Voluble y Frijol Verde

**% PARTICIPACION POR MUNICIPIO CULTIVOS TRANSITORIOS - 2017**

MUNICIPIO	Área Sembrada	Participación
	Hectáreas	%
Turbo	8.200,0	9,24
Nechí	6.529,0	7,36
El Carmen de Viboral	6.520,0	7,35
Necoclí	4.683,0	5,28
San Vicente	3.602,0	4,06
El Santuario	3.223,0	3,63
El Bagre	2.990,0	3,37
Arboletes	2.900,0	3,27
Zaragoza	2.880,0	3,25
Caucasia	2.837,0	3,20
Apartadó	2.609,0	2,94
San Pedro de Uraba	2.450,0	2,76
Marinilla	2.440,4	2,75
Cáceres	2.352,0	2,65
Yondó	2.163,0	2,44
Dabeiba	2.155,0	2,43
Sonsón	2.006,0	2,26
Remedios	1.948,0	2,20
San Pedro de los Milagros	1.595,2	1,80
El Peñol	1.402,0	1,58
Urrao	1.270,0	1,43
La Unión	1.253,0	1,41
Uramita	1.233,5	1,39
Tarazá	1.200,0	1,35
Santa Rosa de Osos	1.192,7	1,34
Mutatá	1.163,0	1,31
Ituango	1.091,3	1,23
Chigorodó	1.061,0	1,20
Vigía del Fuerte	1.019,5	1,15
Barbosa	674,0	0,76
Carepa	658,0	0,74
Abejorral	610,0	0,69
Medellín	576,5	0,65
Concordia	540,0	0,61

**Fuente:** Evaluaciones Agrícolas por CONSENSO, UMATAS Municipales, Ministerio de Agricultura

...Continuación Evaluación Definitiva Cultivos Transitorios % Participación por Municipio 2017

MUNICIPIO	Área Sembrada	Participación
	Hectáreas	%
Puerto Berrío	520,0	0,59
Rionegro	462,0	0,52
San Juan de Urabá	406,0	0,46
Sabanalarga	375,0	0,42
Cañasgordas	371,0	0,42
Concepción	342,0	0,39
Amalfi	330,0	0,37
Bello	307,8	0,35
Murindó	299,5	0,34
Entreríos	295,0	0,33
Buriticá	287,5	0,32
Segovia	268,0	0,30
Ebéjico	227,0	0,26
Guarne	213,0	0,24
Belmira	210,0	0,24
Caicedo	208,7	0,24
Yarumal	200,0	0,23
San Roque	195,0	0,22
Anorí	190,0	0,21
Peque	172,0	0,19
Liborina	167,0	0,19
Frontino	151,2	0,17
Cocorná	140,0	0,16
El Retiro	139,2	0,16
Angostura	130,5	0,15
Briceño	123,0	0,14
Cisneros	112,0	0,13
Valdivia	106,0	0,12
Don Matías	103,0	0,12
Salgar	103,0	0,12
Gómez Plata	102,0	0,11
Granada	101,0	0,11
Caramanta	98,0	0,11
Toledo	93,2	0,11

**Fuente:** Evaluaciones Agrícolas por CONSENSO, UMATAS Municipales, Ministerio de Agricultura

## ...Continuación Evaluación Definitiva Cultivos Transitorios % Participación por Municipio 2017

MUNICIPIO	Área Sembrada	Participación
	Hectáreas	%
San Andrés de Cuerquia	91,0	0,10
Fredonia	80,0	0,09
Jardín	80,0	0,09
Heliconia	79,0	0,09
La Ceja	78,0	0,09
Yolombó	76,0	0,09
Santa Bárbara	73,0	0,08
San Luis	73,0	0,08
Alejandría	70,0	0,08
Angelópolis	69,0	0,08
Puerto Triunfo	65,0	0,07
Abriaquí	64,0	0,07
Betania	60,5	0,07
Andes	60,0	0,07
Santa Fe de Antioquia	59,5	0,07
Giraldo	59,0	0,07
Nariño	55,0	0,06
Girardota	53,0	0,06
Campamento	51,0	0,06
Guatapé	50,7	0,06
San Jose de la Montaña	47,0	0,05
Tarso	46,0	0,05
Amagá	45,0	0,05
Maceo	45,0	0,05
Pueblorrico	44,0	0,05
Yalí	43,0	0,05
Anzá	42,7	0,05
Titiribí	41,7	0,05
Argelia	40,0	0,05
Puerto Nare	38,0	0,04
La Estrella	32,0	0,04
Vegachí	31,0	0,03
Caracolí	31,0	0,03
Jericó	30,0	0,03

**Fuente:** Evaluaciones Agrícolas por CONSENSO, UMATAS Municipales, Ministerio de Agricultura



...Continuación Evaluación Definitiva Cultivos Transitorios % Participación por Municipio 2017

MUNICIPIO	Área Sembrada	Participación
	Hectáreas	%
Santo Domingo	30,0	0,03
Venecia	30,0	0,03
Olaya	29,5	0,03
Guadalupe	28,3	0,03
Carolina	25,7	0,03
San Carlos	23,0	0,03
San Francisco	19,9	0,02
Betulia	19,0	0,02
Caldas	13,6	0,02
Valparaiso	3,0	0,003
Támesis	2,0	0,002
Montebello	2,0	0,002
<b>Total general</b>	<b>88.704,8</b>	<b>100,00</b>

MUNICIPIO	Área Cosechada	Participación
	Hectáreas	%
Turbo	8.020,00	10,14
El Carmen de Viboral	5.882,00	7,44
Necoclí	4.630,00	5,85
San Vicente	3.602,00	4,55
El Santuario	3.223,00	4,07
El Bagre	2.843,00	3,59
Arboletes	2.730,00	3,45
Apartadó	2.457,00	3,11
Marinilla	2.439,40	3,08
Caucasia	2.337,00	2,95
Dabeiba	2.155,00	2,72
San Pedro de Uraba	2.146,00	2,71
Nechí	2.135,00	2,70
Yondó	2.130,00	2,69
Sonsón	1.950,00	2,46
Cáceres	1.947,00	2,46

**Fuente:** Evaluaciones Agrícolas por CONSENSO, UMATAS Municipales, Ministerio de Agricultura

## ...Continuación Evaluación Definitiva Cultivos Transitorios % Participación por Municipio 2017

MUNICIPIO	Área Cosechada	Participación
	Hectáreas	%
Zaragoza	1.774,00	2,24
Remedios	1.603,00	2,03
San Pedro de los Milagros	1.595,20	2,02
El Peñol	1.328,00	1,68
Urrao	1.247,00	1,58
La Unión	1.232,00	1,56
Uramita	1.189,50	1,50
Santa Rosa de Osos	1.167,50	1,48
Mutatá	1.163,00	1,47
Tarazá	1.090,00	1,38
Chigorodó	1.018,00	1,29
Vigía del Fuerte	1.009,60	1,28
Ituango	1.008,30	1,27
Barbosa	639,00	0,81
Carepa	630,00	0,80
Abejorral	606,00	0,77
Puerto Berrío	520,00	0,66
Medellín	497,20	0,63
Rionegro	457,00	0,58
Concordia	430,00	0,54
San Juan de Urabá	406,00	0,51
Cañasgordas	351,00	0,44
Concepción	342,00	0,43
Sabanalarga	340,00	0,43
Bello	303,10	0,38
Amalfi	300,00	0,38
Entreríos	295,00	0,37
Buriticá	281,00	0,36
Segovia	253,00	0,32
Ebéjico	227,00	0,29
Belmira	210,00	0,27
Caicedo	205,90	0,26
Guarne	203,00	0,26
Yarumal	200,00	0,25

**Fuente:** Evaluaciones Agrícolas por CONSENSO, UMATAS Municipales, Ministerio de Agricultura

...Continuación Evaluación Definitiva Cultivos Transitorios % Participación por Municipio 2017

MUNICIPIO	Área Cosechada	Participación
	Hectáreas	%
San Roque	195,00	0,25
Murindó	190,00	0,24
Anorí	190,00	0,24
Peque	172,00	0,22
Liborina	148,00	0,19
Frontino	140,70	0,18
Cocorná	140,00	0,18
Angostura	130,50	0,16
Briceño	113,00	0,14
El Retiro	112,40	0,14
Don Matías	103,00	0,13
Salgar	101,00	0,13
Valdivia	99,00	0,13
Cisneros	99,00	0,13
Caramanta	98,00	0,12
Granada	94,50	0,12
Toledo	92,20	0,12
San Andrés de Cuerquia	91,00	0,12
Gómez Plata	87,00	0,11
Jardín	80,00	0,10
Heliconia	79,00	0,10
La Ceja	78,00	0,10
Yolombó	74,00	0,09
Fredonia	73,00	0,09
San Luis	71,00	0,09
Alejandría	70,00	0,09
Puerto Triunfo	65,00	0,08
Abriaquí	64,00	0,08
Santa Bárbara	62,00	0,08
Angelópolis	62,00	0,08
Betania	59,00	0,07
Andes	58,00	0,07
Santa Fe de Antioquia	56,80	0,07
Giraldo	56,40	0,07

**Fuente:** Evaluaciones Agrícolas por CONSENSO, UMATAS Municipales, Ministerio de Agricultura

## ...Continuación Evaluación Definitiva Cultivos Transitorios % Participación por Municipio 2017

MUNICIPIO	Área Cosechada	Participación
	Hectáreas	%
Girardota	53,00	0,07
Campamento	51,00	0,06
Guatapé	50,70	0,06
Nariño	49,80	0,06
San Jose de la Montaña	47,00	0,06
Tarso	45,00	0,06
Maceo	45,00	0,06
Amagá	44,50	0,06
Pueblorrico	44,00	0,06
Argelia	40,00	0,05
Yalí	39,00	0,05
Titiribí	37,70	0,05
Anzá	37,40	0,05
Puerto Nare	34,00	0,04
La Estrella	32,00	0,04
Jericó	30,00	0,04
Santo Domingo	30,00	0,04
Olaya	29,50	0,04
Vegachí	29,00	0,04
Venecia	28,50	0,04
Guadalupe	28,30	0,04
Caracolí	26,00	0,03
Carolina	25,70	0,03
San Carlos	23,00	0,03
San Francisco	19,40	0,02
Betulia	19,00	0,02
Caldas	13,30	0,02
Valparaiso	3,00	0,004
Támesis	2,00	0,003
Montebello	1,00	0,001
<b>Total general</b>	<b>79.110,00</b>	<b>100,00</b>

Fuente: Evaluaciones Agrícolas por CONSENSO, UMATAS Municipales, Ministerio de Agricultura

...Continuación Evaluación Definitiva Cultivos Transitorios % Participación por Municipio 2017

MUNICIPIO	Volumen Producción	Participación
	Toneladas	%
El Peñol	97.256,00	13,04
Marinilla	84.508,56	11,33
El Santuario	79.708,00	10,69
El Carmen de Viboral	71.400,00	9,58
San Vicente	47.410,00	6,36
San Pedro de los Milagros	41.332,70	5,54
Sonsón	32.813,00	4,40
Santa Rosa de Osos	32.201,72	4,32
La Unión	19.021,50	2,55
Urao	18.282,00	2,45
Guarne	18.057,50	2,42
Medellín	14.186,90	1,90
Turbo	11.577,00	1,55
Necoclí	11.573,20	1,55
Rionegro	9.978,80	1,34
Puerto Berrío	9.500,00	1,27
Mutatá	7.170,10	0,96
Yondó	7.114,00	0,95
Entreríos	6.936,00	0,93
Nechí	6.769,00	0,91
Caucasia	6.147,50	0,82
Zaragoza	5.224,00	0,70
La Ceja	4.847,40	0,65
Arboletes	4.300,00	0,58
Barbosa	4.142,00	0,56
El Bagre	3.951,70	0,53
Bello	3.927,64	0,53
Apartadó	3.827,10	0,51
Concordia	3.825,00	0,51
El Retiro	3.804,60	0,51
Cáceres	3.785,50	0,51
Belmira	3.660,00	0,49
Yarumal	3.610,40	0,48
Chigorodó	3.492,50	0,47

**Fuente:** Evaluaciones Agrícolas por CONSENSO, UMATAS Municipales, Ministerio de Agricultura

## ...Continuación Evaluación Definitiva Cultivos Transitorios % Participación por Municipio 2017

MUNICIPIO	Volumen Producción	Participación
	Toneladas	%
San Pedro de Uraba	3.275,20	0,44
Dabeiba	3.210,00	0,43
Don Matías	3.124,80	0,42
Fredonia	2.927,50	0,39
Jardín	2.828,00	0,38
Uramita	2.809,20	0,38
Jericó	2.625,00	0,35
San Juan de Urabá	2.352,00	0,32
Abejorral	2.335,00	0,31
Ituango	2.308,00	0,31
Vigía del Fuerte	2.242,12	0,30
Betania	2.114,00	0,28
Guatapé	2.091,90	0,28
Girardota	1.883,00	0,25
Yolombó	1.811,30	0,24
Remedios	1.723,30	0,23
Tarazá	1.570,00	0,21
Andes	1.538,00	0,21
Concepción	1.350,00	0,18
Argelia	1.336,00	0,18
Campamento	1.326,00	0,18
San Jose de la Montaña	1.175,00	0,16
Granada	1.169,00	0,16
Cocorná	758,00	0,10
Ebéjico	700,50	0,09
Carepa	604,00	0,08
Frontino	515,35	0,07
Caicedo	513,05	0,07
San Andrés de Cuerquia	478,00	0,06
Valdivia	457,50	0,06
Cañasgordas	453,55	0,06
Giraldo	435,60	0,06
Amagá	352,90	0,05
Segovia	338,50	0,05

Fuente: Evaluaciones Agrícolas por CONSENSO, UMATAS Municipales, Ministerio de Agricultura

...Continuación Evaluación Definitiva Cultivos Transitorios % Participación por Municipio 2017

MUNICIPIO	Volumen Producción	Participación
	Toneladas	%
Liborina	301,70	0,04
Amalfi	296,00	0,04
San Roque	291,00	0,04
Santa Bárbara	242,00	0,03
Caramanta	241,90	0,03
Támesis	240,00	0,03
Buriticá	226,00	0,03
Murindó	220,60	0,03
La Estrella	214,80	0,03
Carolina	212,10	0,03
Angostura	206,03	0,03
Angelópolis	201,60	0,03
Heliconia	199,50	0,03
Nariño	197,42	0,03
Anorí	196,00	0,03
Pueblorrico	194,00	0,03
Sabanalarga	168,50	0,02
Santa Fe de Antioquia	146,36	0,02
Titiribí	140,05	0,02
Peque	134,50	0,02
Toledo	131,00	0,02
Briceño	100,50	0,01
Guadalupe	96,69	0,01
Cisneros	86,80	0,01
Gómez Plata	85,80	0,01
Salgar	81,20	0,01
Vegachí	78,10	0,01
Puerto Triunfo	78,00	0,01
Abriaquí	67,80	0,01
Alejandría	65,00	0,01
San Luis	55,30	0,01
Tarso	53,50	0,01
Puerto Nare	40,60	0,01
Santo Domingo	36,00	0,005

**Fuente:** Evaluaciones Agrícolas por CONSENSO, UMATAS Municipales, Ministerio de Agricultura

## ...Continuación Evaluación Definitiva Cultivos Transitorios % Participación por Municipio 2017

MUNICIPIO	Volumen Producción	Participación
	Toneladas	%
Maceo	36,00	0,005
Olaya	33,10	0,004
Anzá	31,41	0,004
Venecia	31,00	0,004
Caldas	27,10	0,004
Betulia	26,90	0,004
Yalí	25,40	0,003
Caracolí	25,25	0,003
San Francisco	18,55	0,002
San Carlos	16,50	0,002
Montebello	15,00	0,002
Valparaiso	4,50	0,001
<b>Total general</b>	<b>745.689,65</b>	<b>100,00</b>

**Fuente:** Evaluaciones Agrícolas por CONSENSO, UMATAS Municipales, Ministerio de Agricultura



**AJÍ - PARTICIPACION POR MUNICIPIO  
DEL AREA SEMBRADA - 2017**

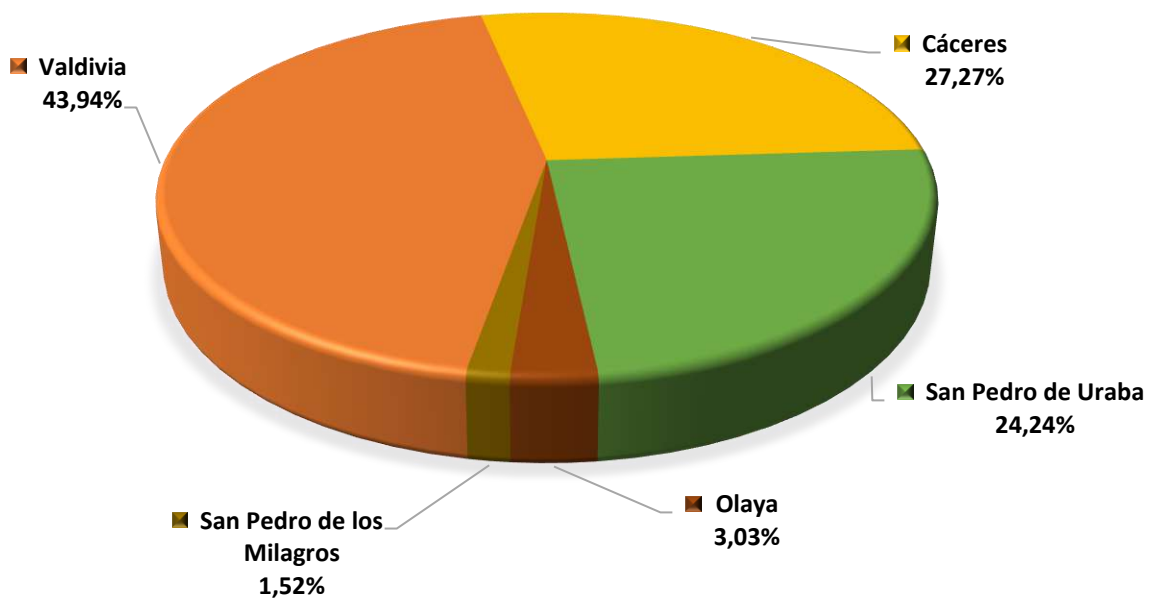

**AJÍ - PARTICIPACION POR MUNICIPIO  
DEL VOLUMEN DE PRODUCCION - 2017**

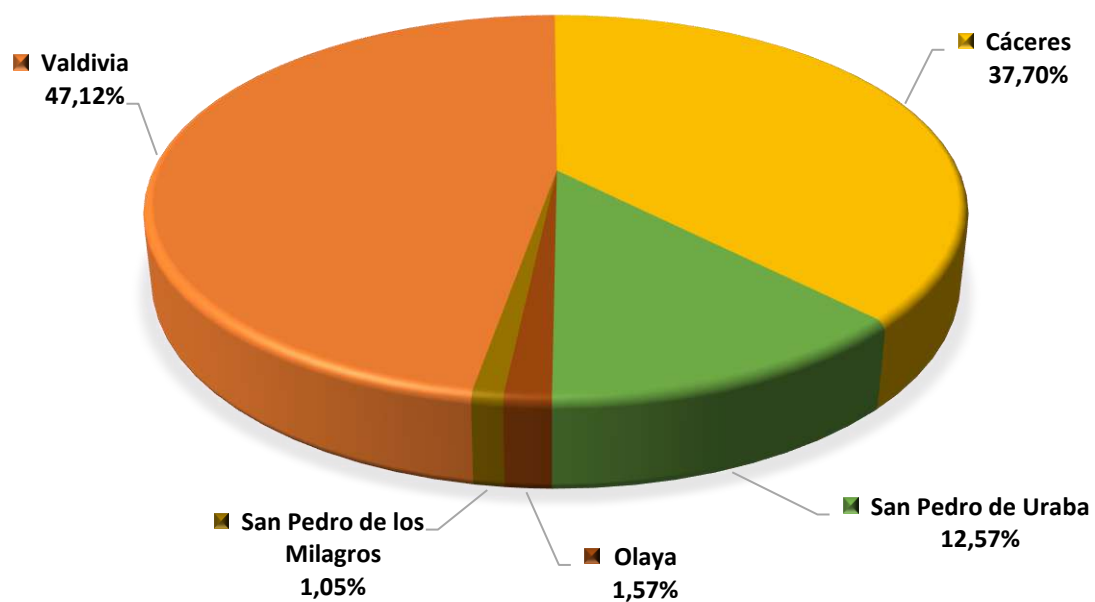

**ARROZ MECANIZADO - PARTICIPACION POR MUNICIPIO  
DEL AREA SEMBRADA - 2017**

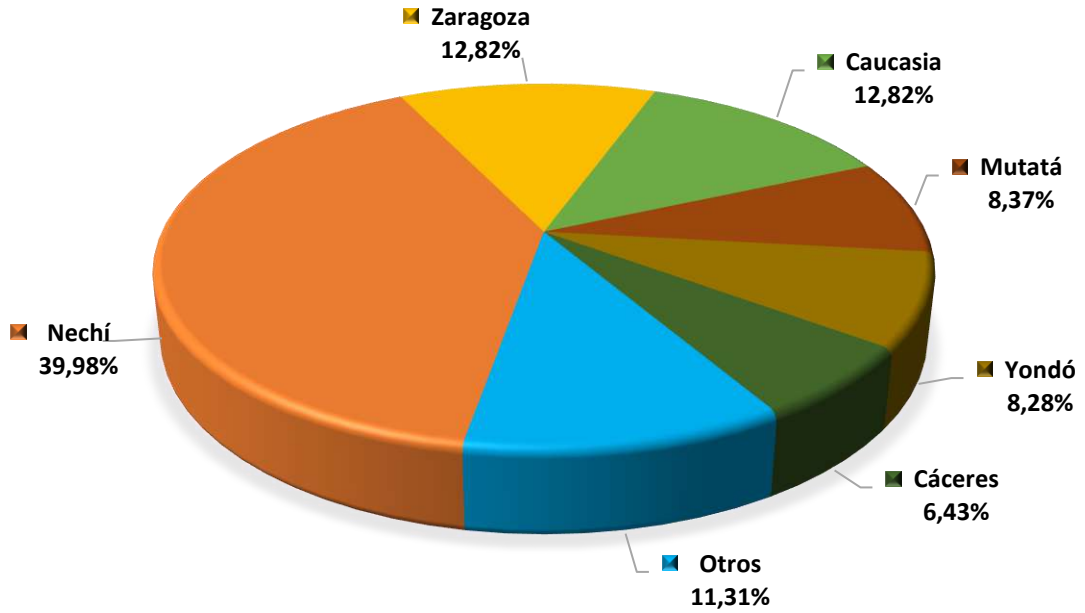

**ARROZ MECANIZADO - PARTICIPACION POR MUNICIPIO  
DEL VOLUMEN DE PRODUCCION - 2017**

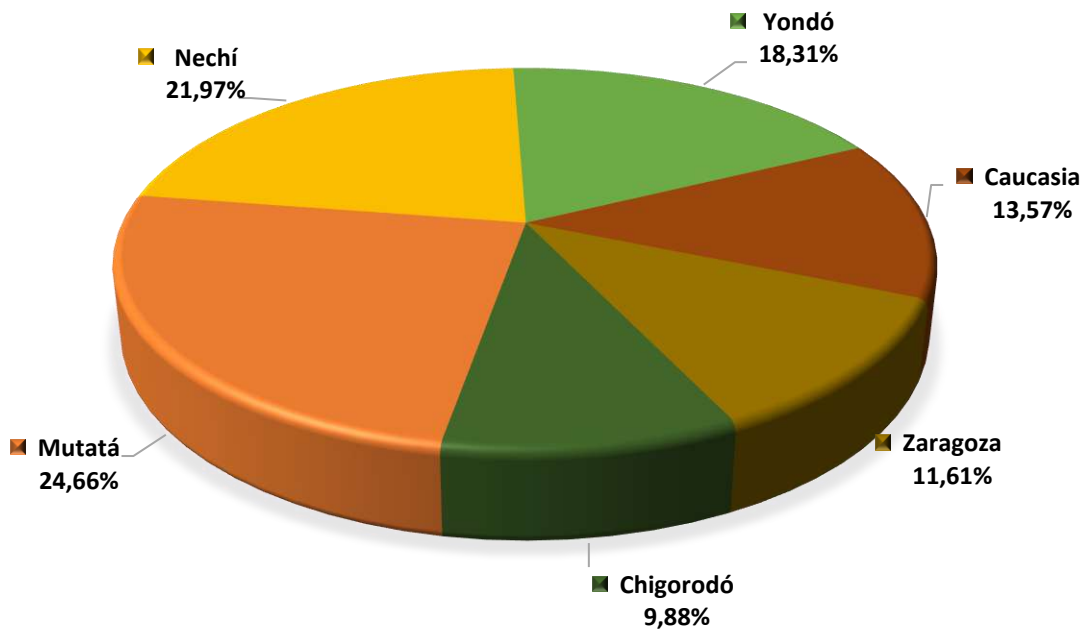

**ARROZ TRADICIONAL - PARTICIPACION POR MUNICIPIO  
DEL AREA SEMBRADA - 2017**

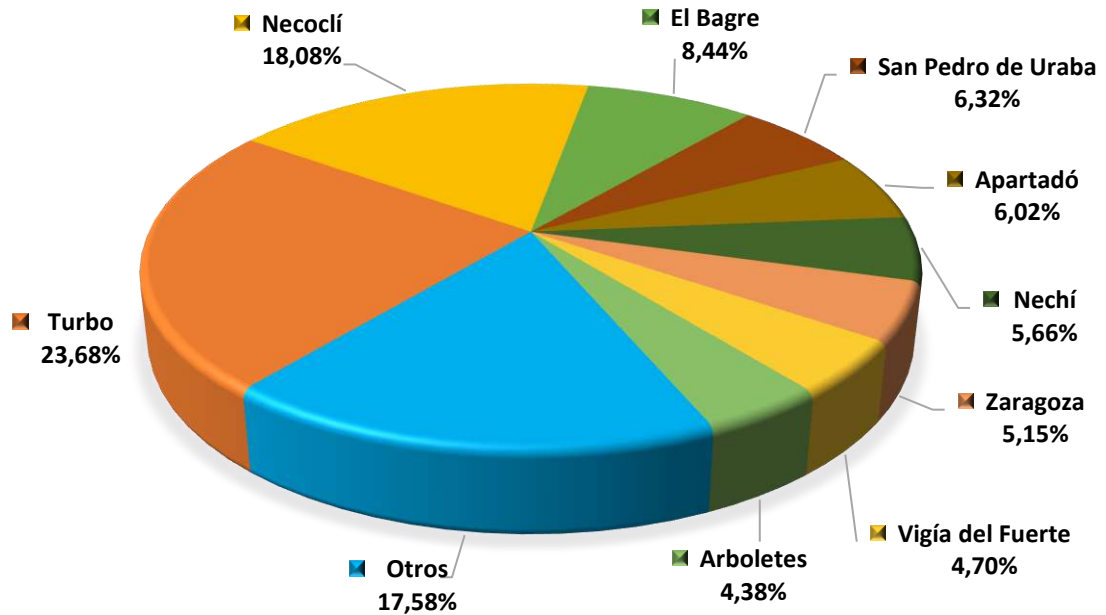

**ARROZ TRADICIONAL - PARTICIPACION POR MUNICIPIO  
DEL VOLUMEN DE PRODUCCION - 2017**

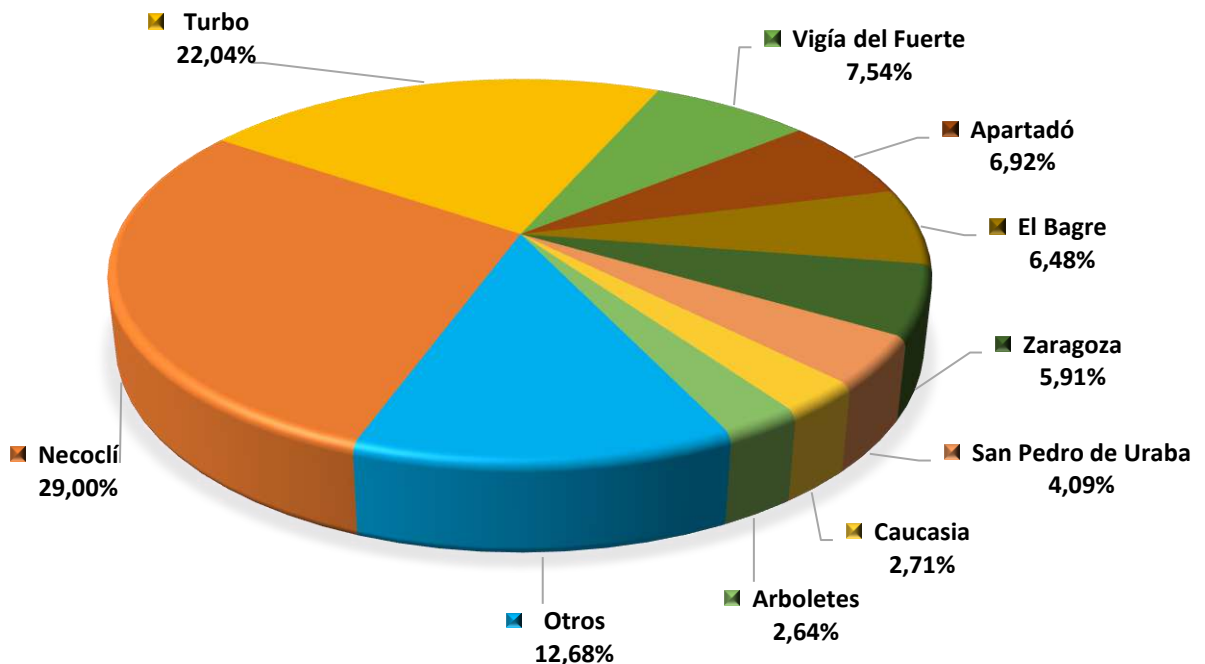

**ARVEJA - PARTICIPACION POR MUNICIPIO  
DEL AREA SEMBRADA - 2017**

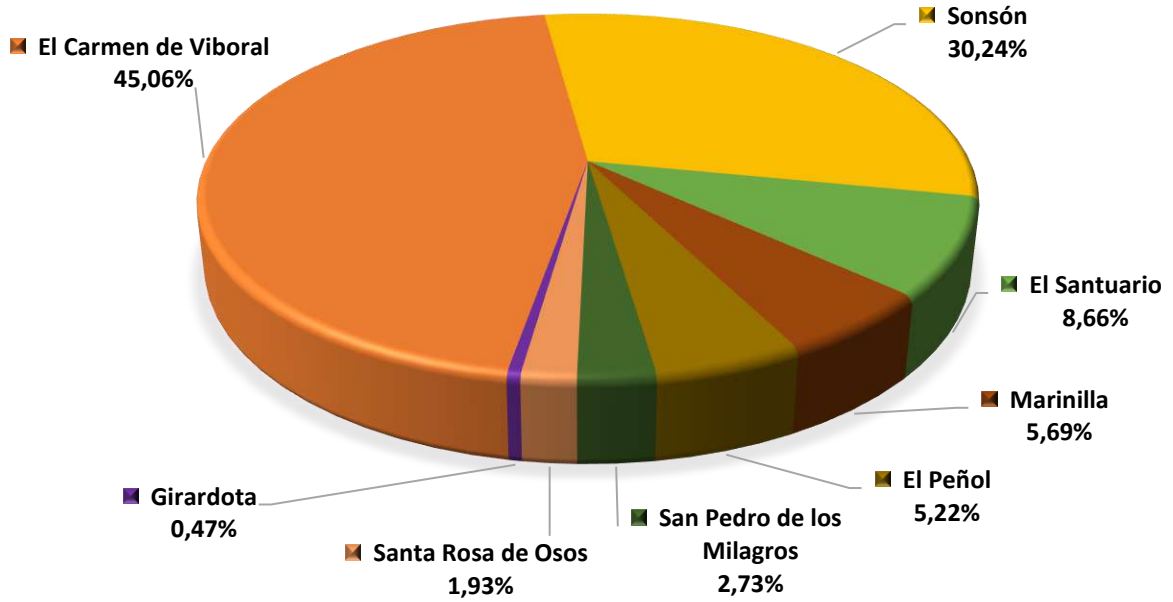

**ARVEJA - PARTICIPACION POR MUNICIPIO  
DEL VOLUMEN DE PRODUCCION - 2017**

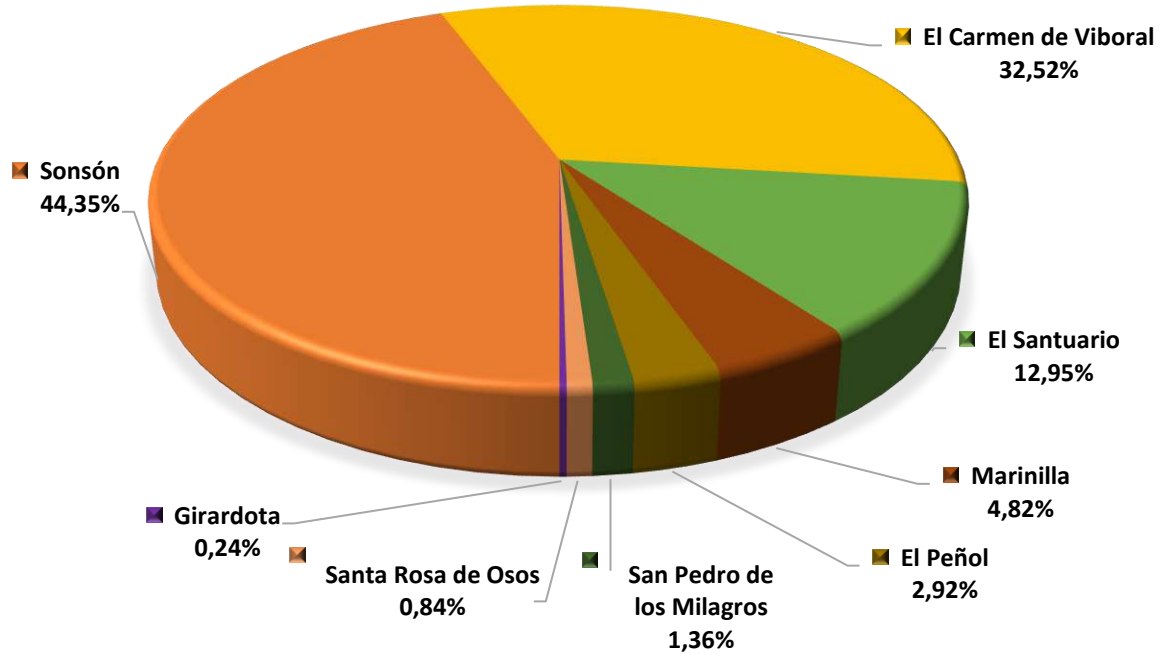

**CHÓCOLO - PARTICIPACION POR MUNICIPIO  
DEL AREA SEMBRADA - 2017**

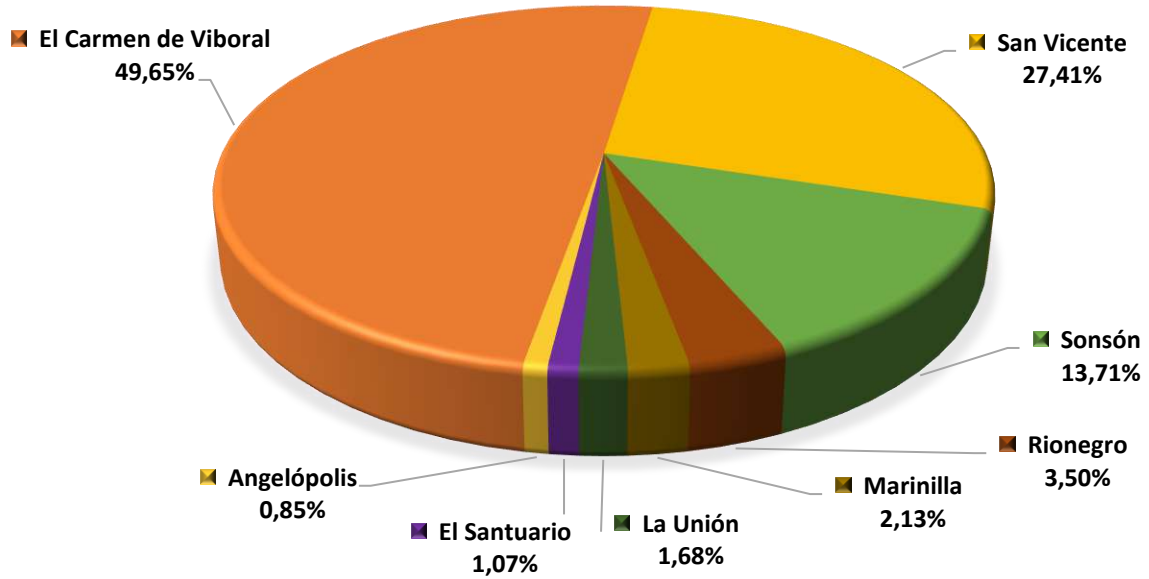

**CHÓCOLO - PARTICIPACION POR MUNICIPIO  
DEL VOLUMEN DE PRODUCCION - 2017**

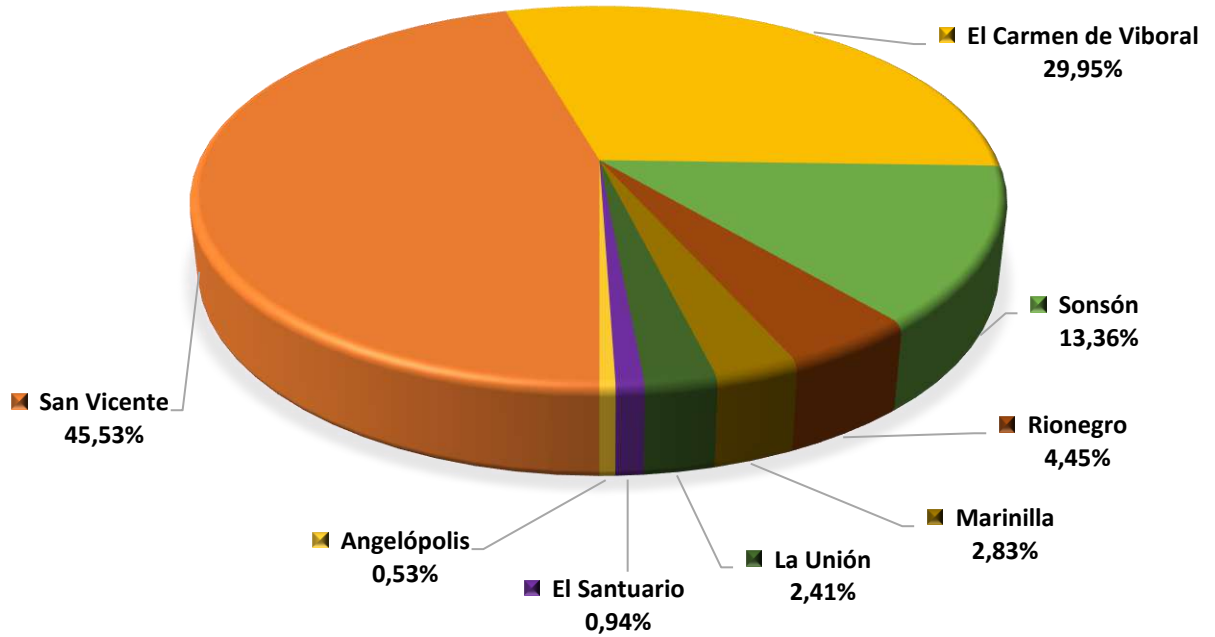

**CILANTRO - PARTICIPACION POR MUNICIPIO DEL AREA SEMBRADA - 2017**

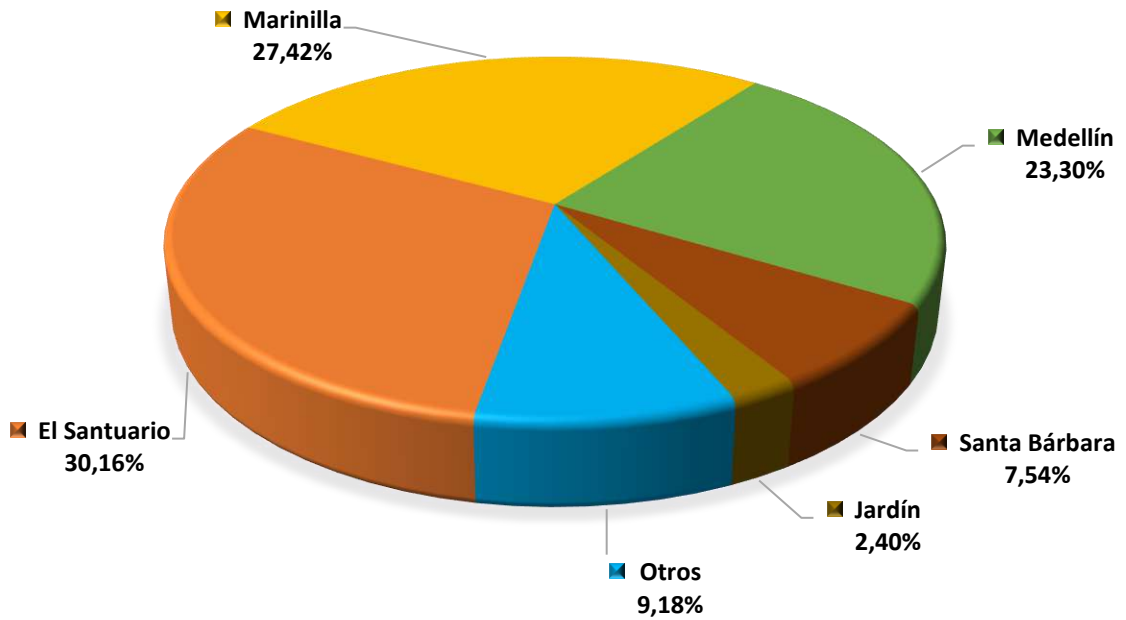

**CILANTRO - PARTICIPACION POR MUNICIPIO DEL VOLUMEN DE PRODUCCION - 2017**

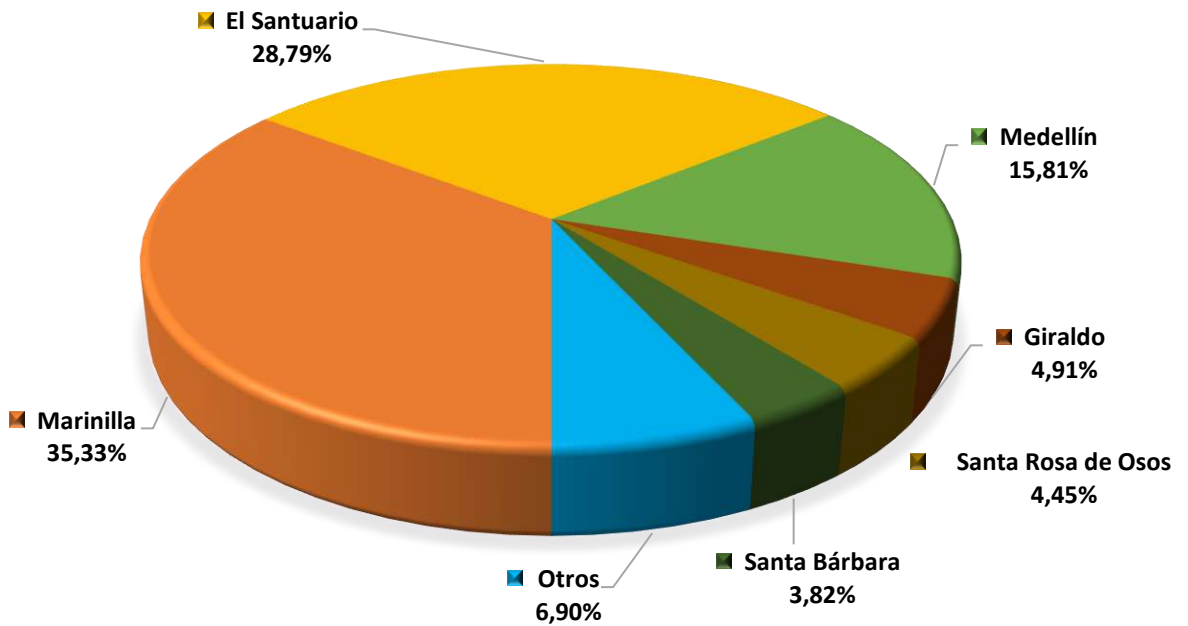

**FRÍJOL ARBUSTIVO - PARTICIPACION POR MUNICIPIO DEL AREA SEMBRADA - 2017**

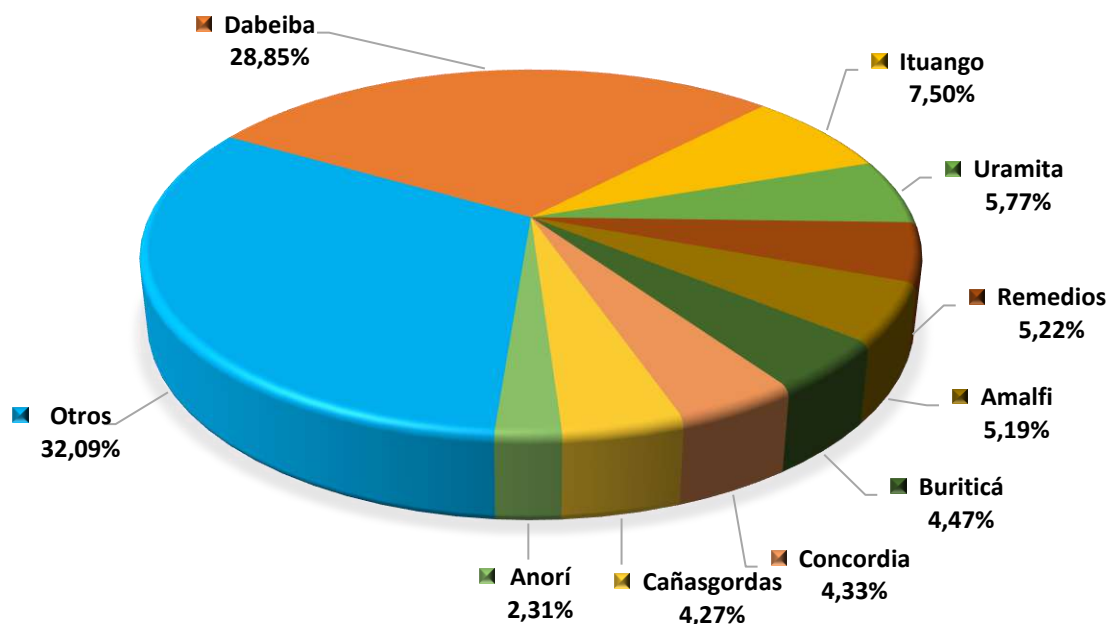

**FRÍJOL ARBUSTIVO - PARTICIPACION POR MUNICIPIO DEL VOLUMEN DE PRODUCCION - 2017**

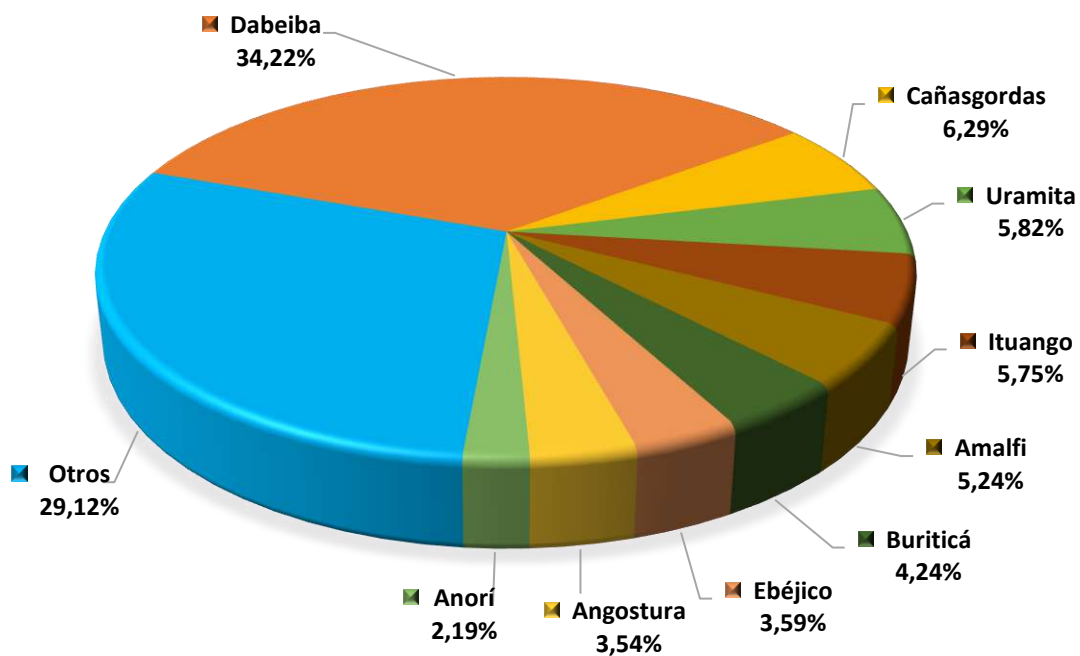

**FRÍJOL VOLUBLE - PARTICIPACION POR MUNICIPIO DEL AREA SEMBRADA - 2017**

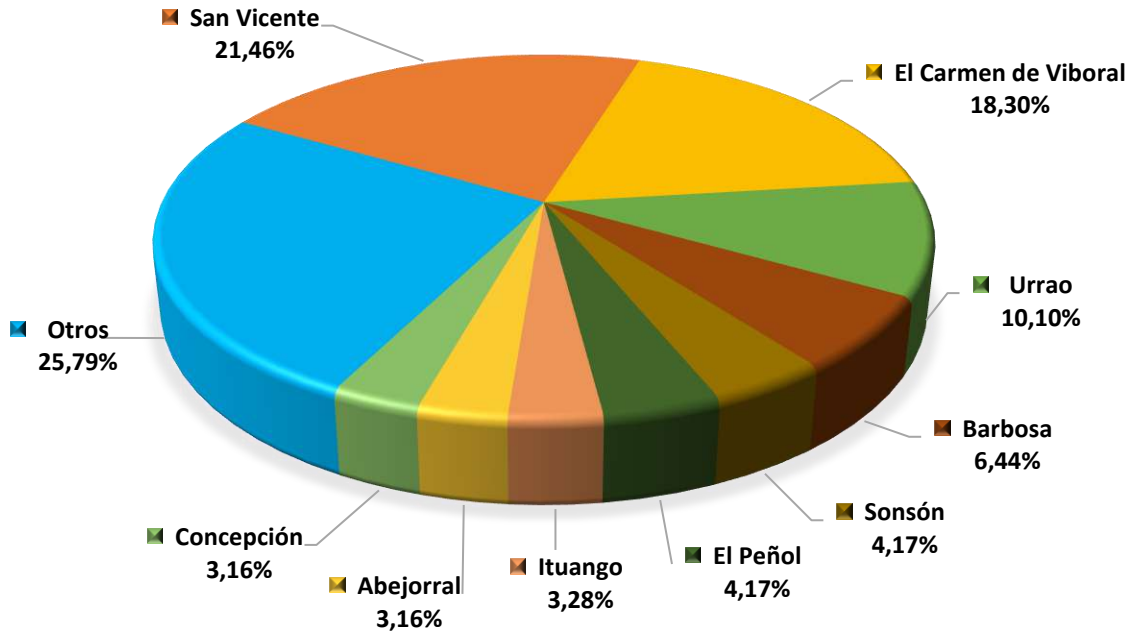

**FRÍJOL VOLUBLE - PARTICIPACION POR MUNICIPIO DEL VOLUMEN DE PRODUCCION - 2017**

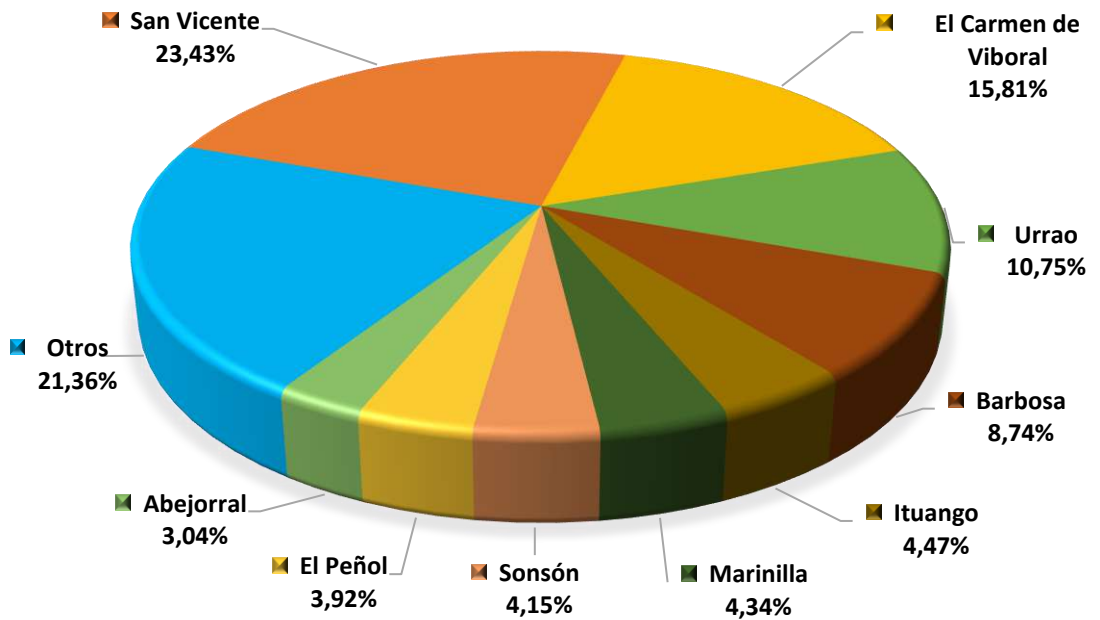



**HABICHUELA - PARTICIPACION POR MUNICIPIO  
DEL AREA SEMBRADA - 2017**

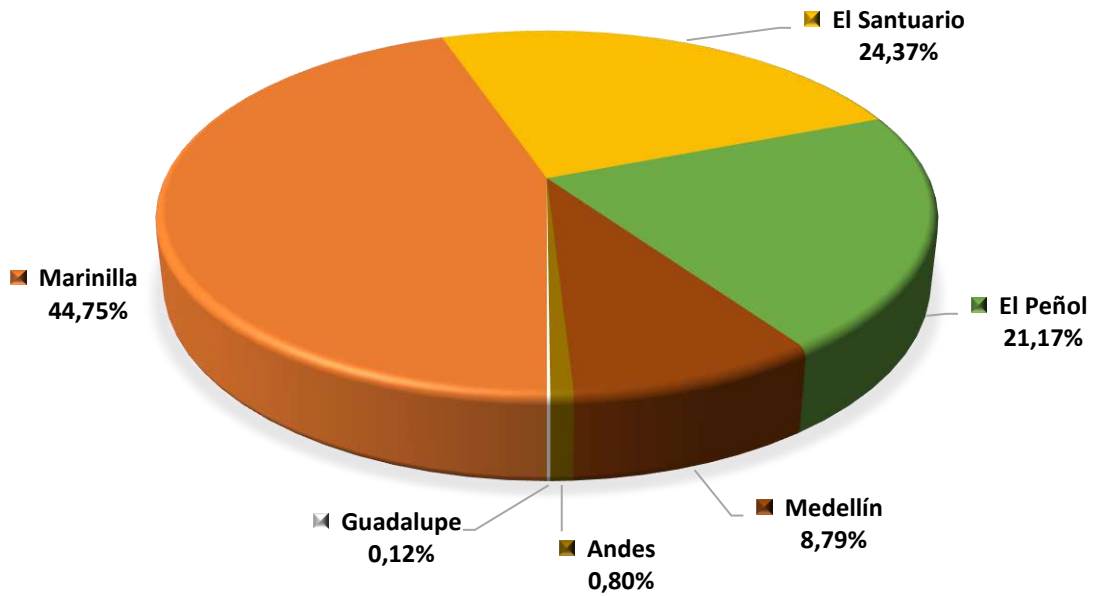

**HABICHUELA - PARTICIPACION POR MUNICIPIO  
DEL VOLUMEN DE PRODUCCION - 2017**

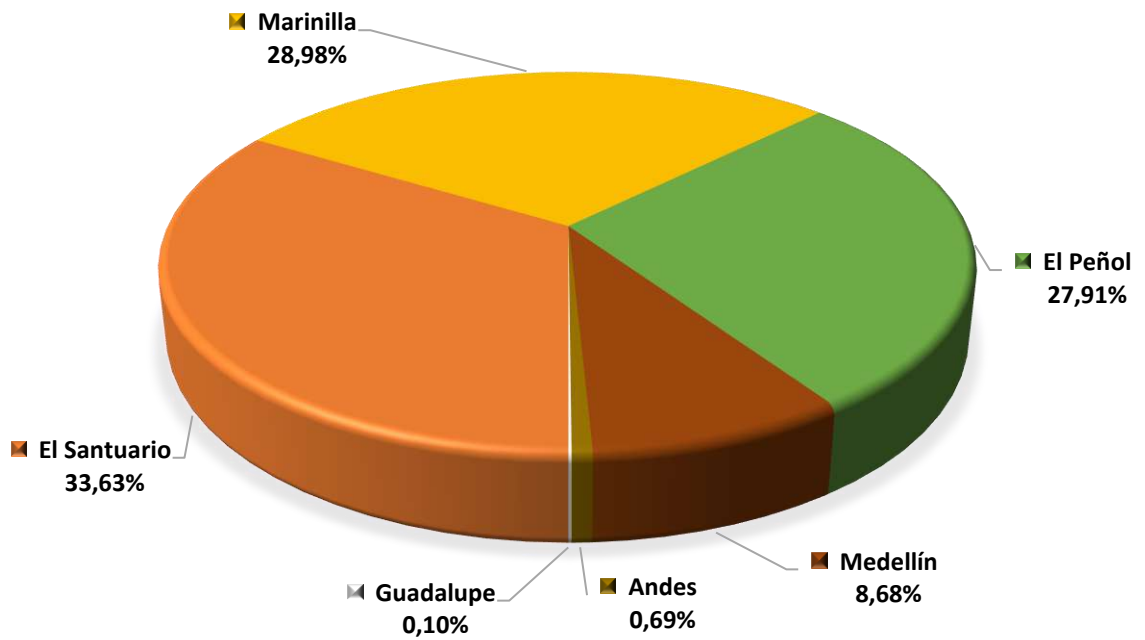

**LECHUGA - PARTICIPACION POR MUNICIPIO  
DEL AREA SEMBRADA - 2017**

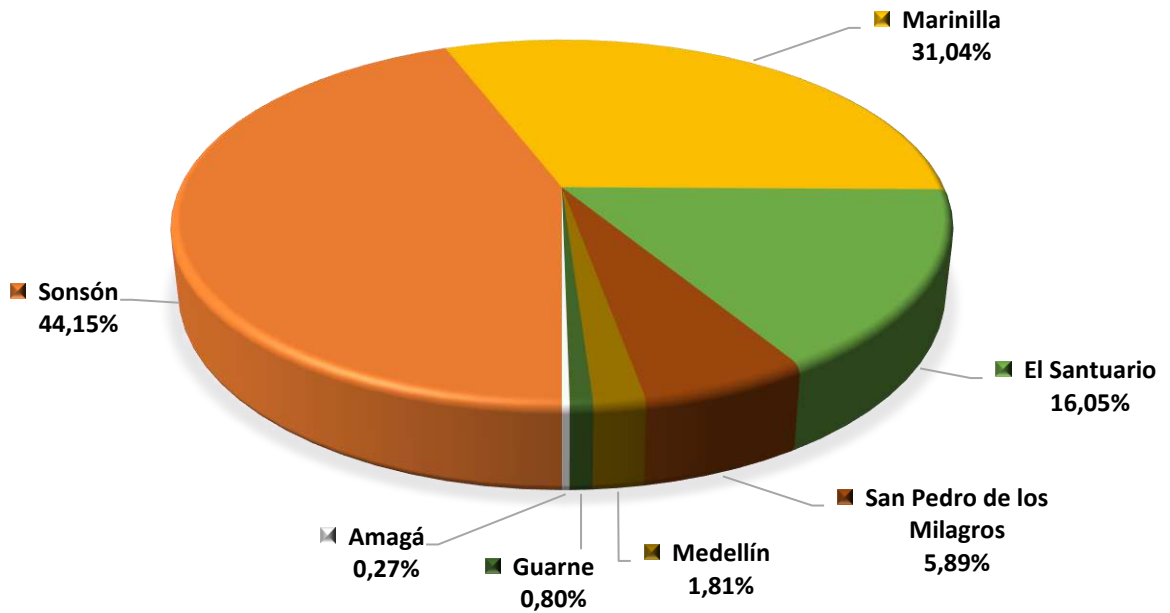

**LECHUGA - PARTICIPACION POR MUNICIPIO  
DEL VOLUMEN DE PRODUCCION - 2017**

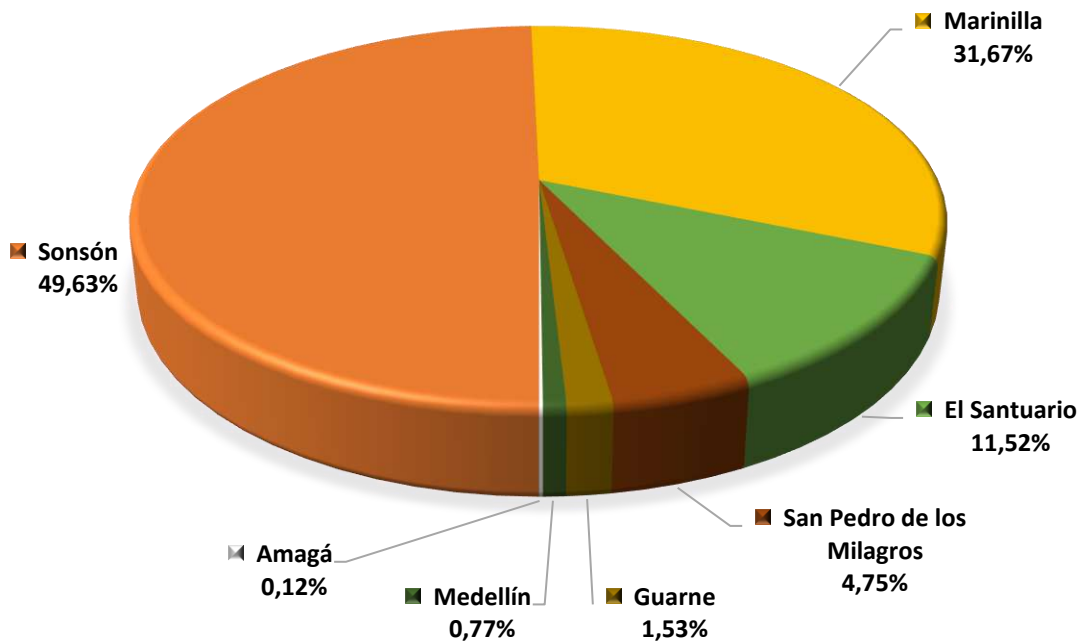

**MAÍZ TRADICIONAL - PARTICIPACION POR MUNICIPIO  
DEL AREA SEMBRADA - 2017**

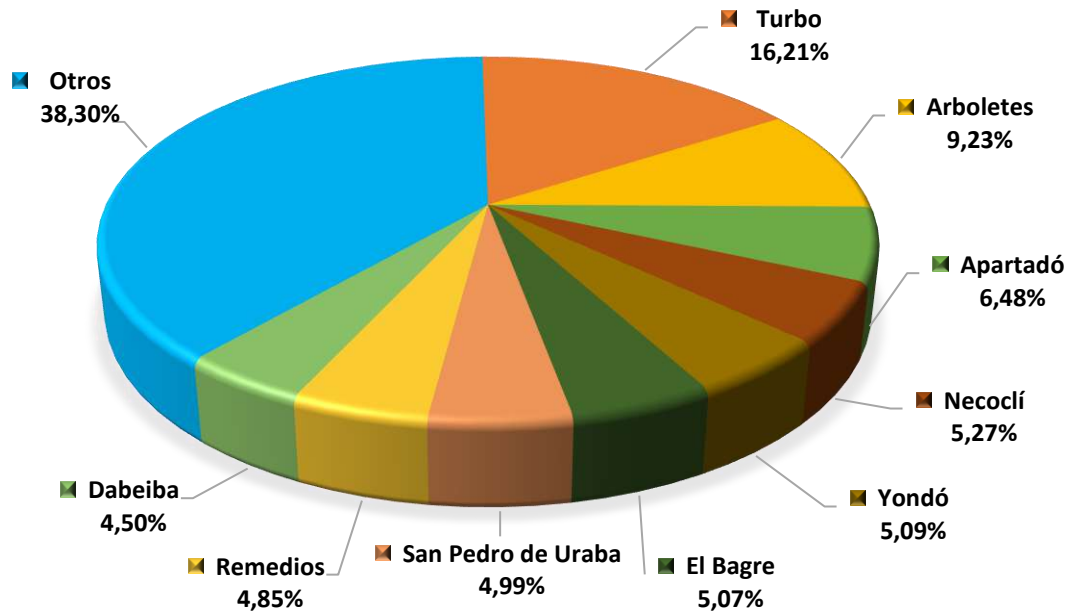

**MAÍZ TRADICIONAL - PARTICIPACION POR MUNICIPIO  
DEL VOLUMEN DE PRODUCCION - 2017**

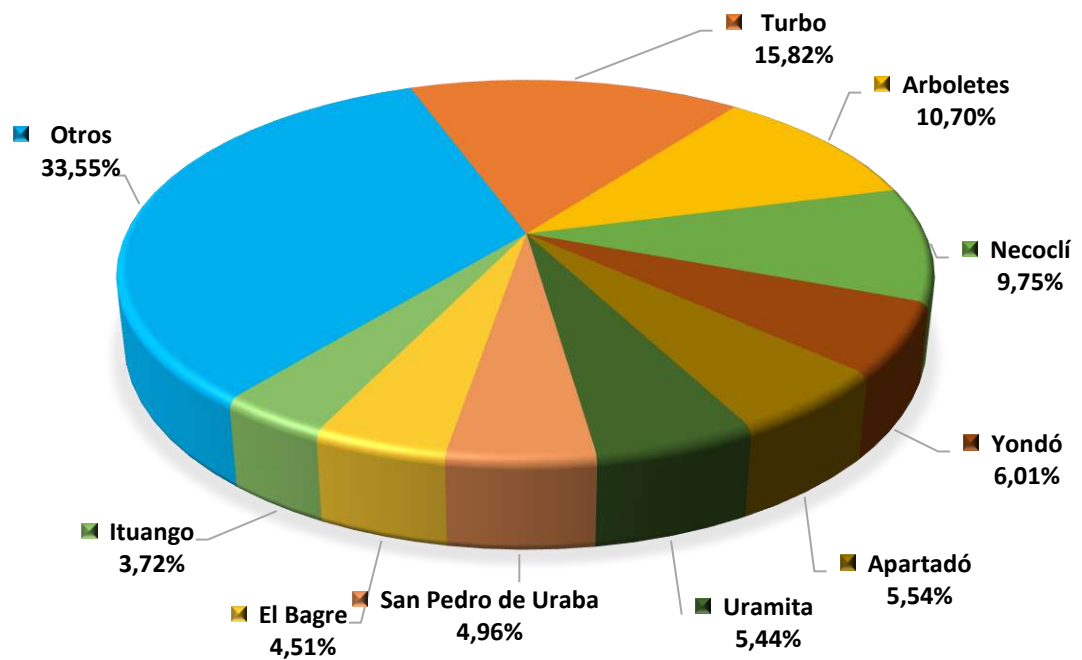

**PAPA - PARTICIPACION POR MUNICIPIO DEL AREA SEMBRADA - 2017**

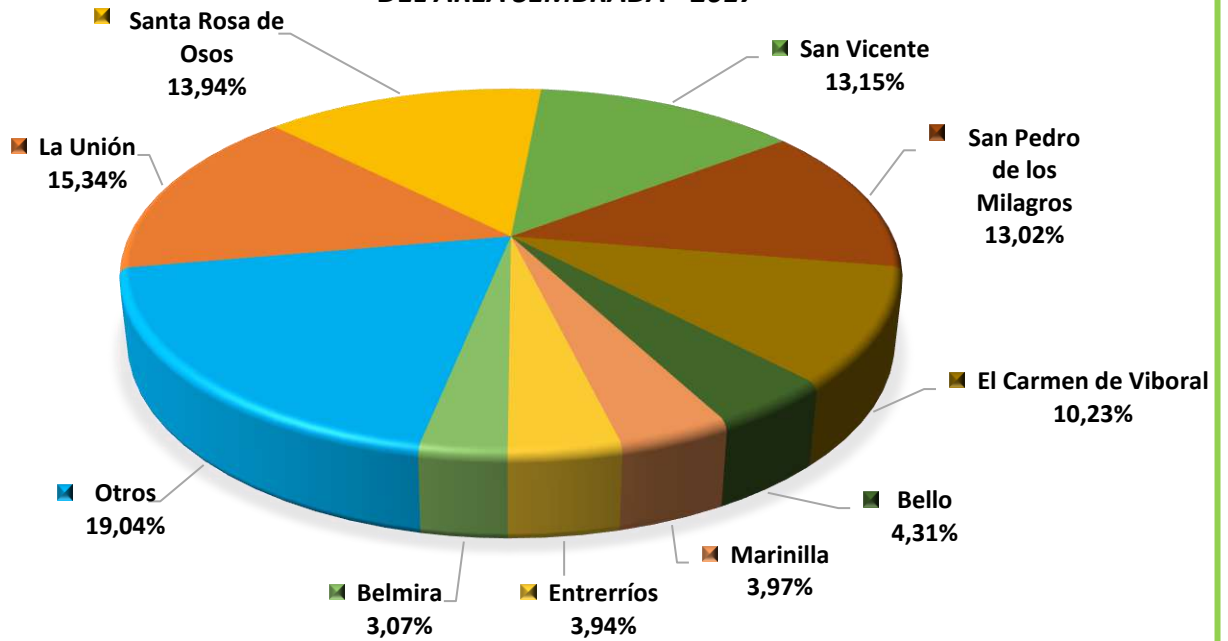

**PAPA - PARTICIPACION POR MUNICIPIO DEL VOLUMEN DE PRODUCCION - 2017**

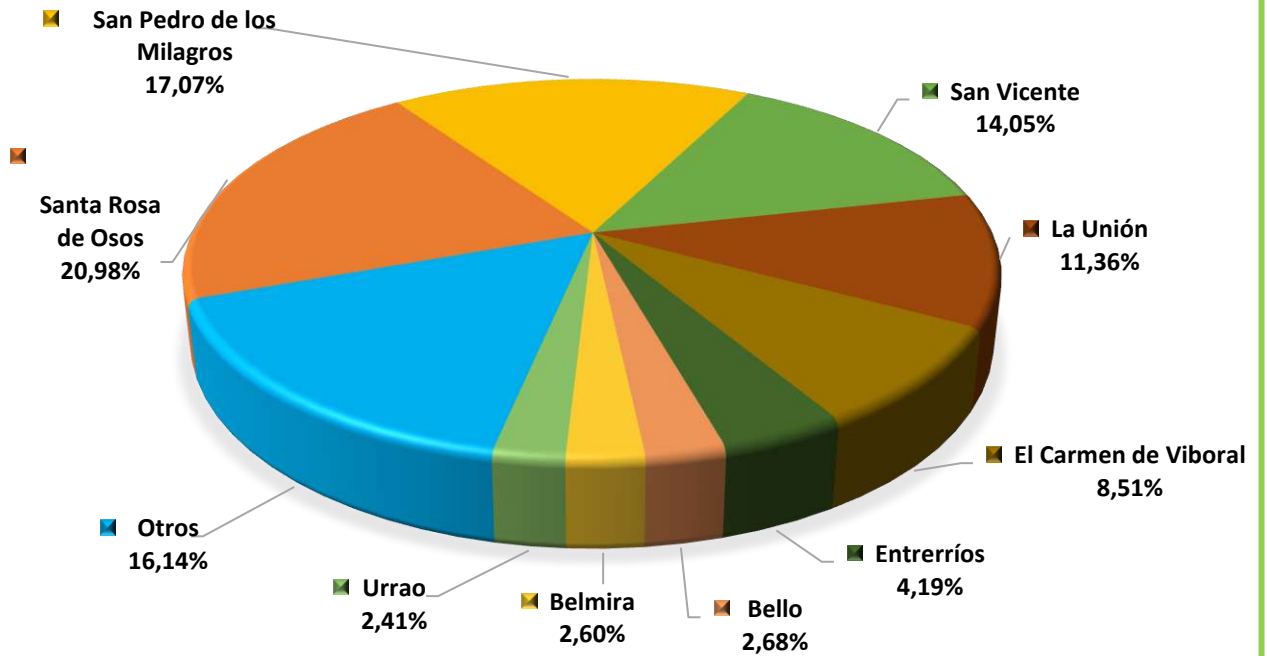

**PAPA CRIOLLA - PARTICIPACION POR MUNICIPIO DEL AREA SEMBRADA - 2017**

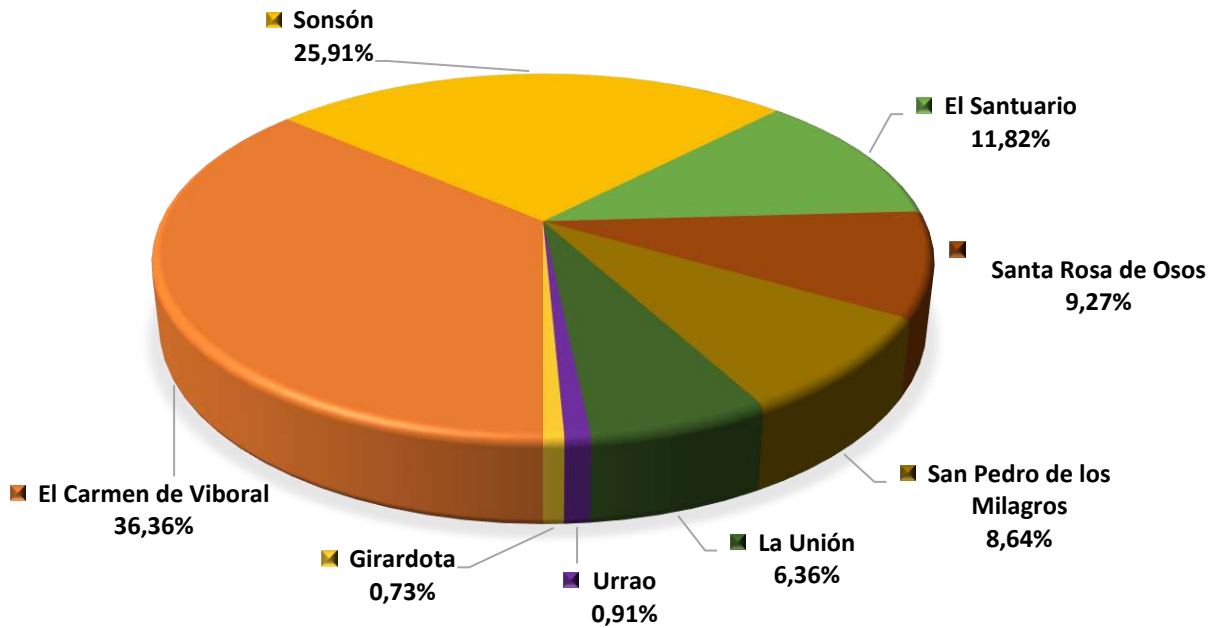

**PAPA CRIOLLA - PARTICIPACION POR MUNICIPIO DEL VOLUMEN DE PRODUCCION - 2017**

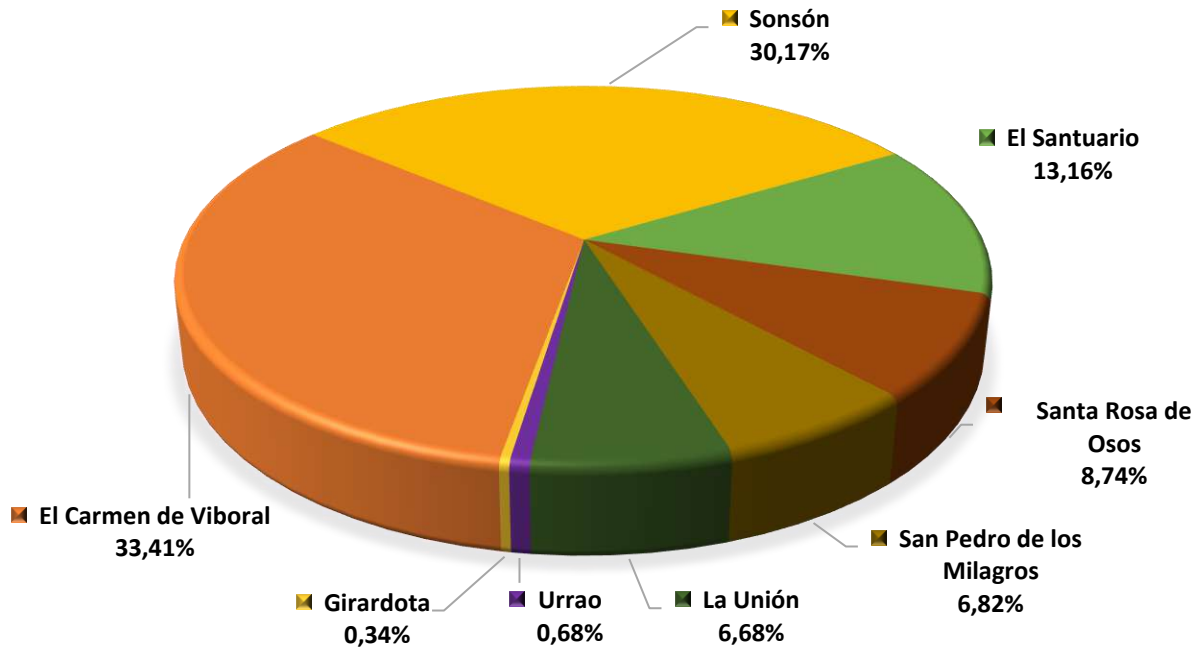

**PEPINO - PARTICIPACION POR MUNICIPIO  
DEL AREA SEMBRADA - 2017**

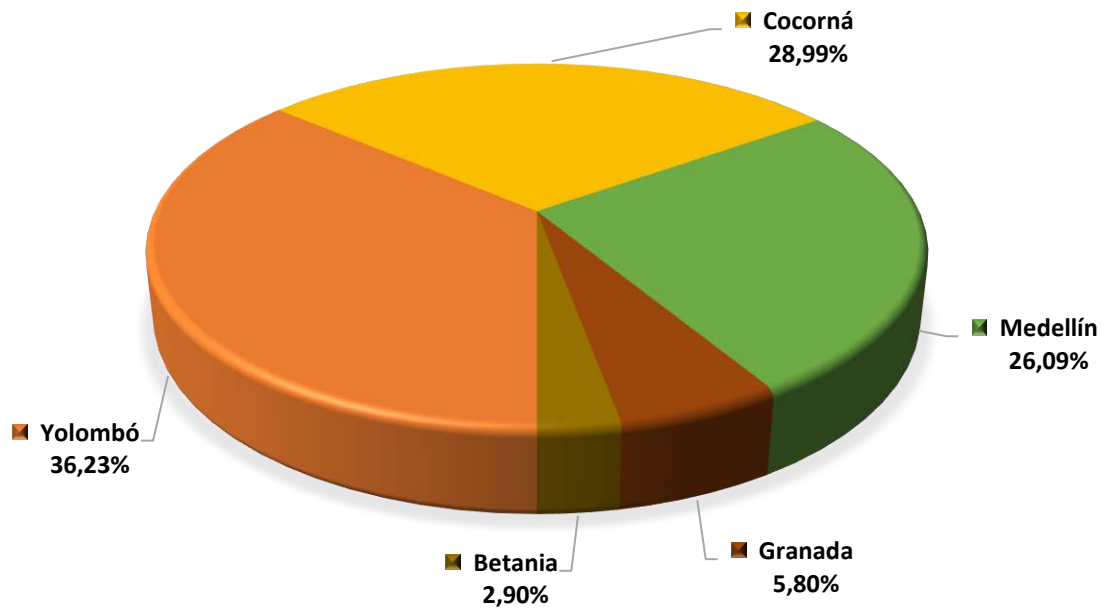

**PEPINO - PARTICIPACION POR MUNICIPIO  
DEL VOLUMEN DE PRODUCCION - 2017**

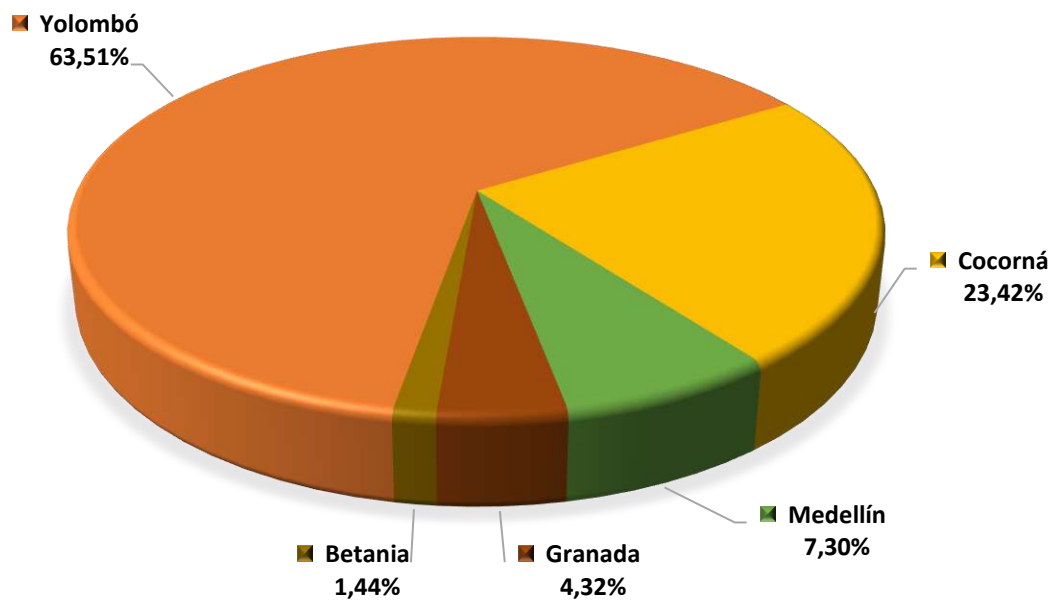

**PIMENTÓN - PARTICIPACION POR MUNICIPIO  
DEL AREA SEMBRADA - 2017**

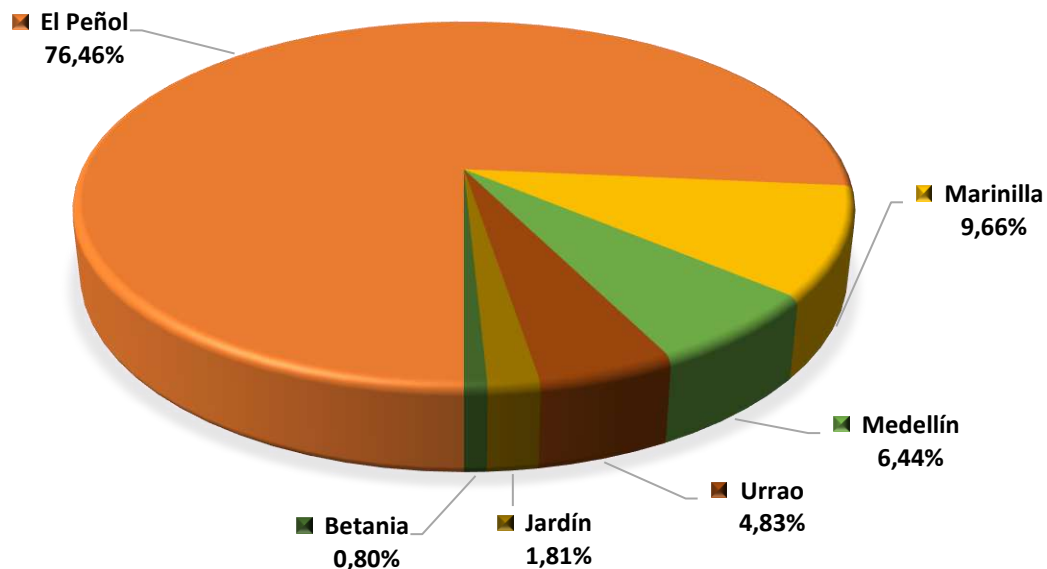

**PIMENTÓN - PARTICIPACION POR MUNICIPIO  
DEL VOLUMEN DE PRODUCCION - 2017**

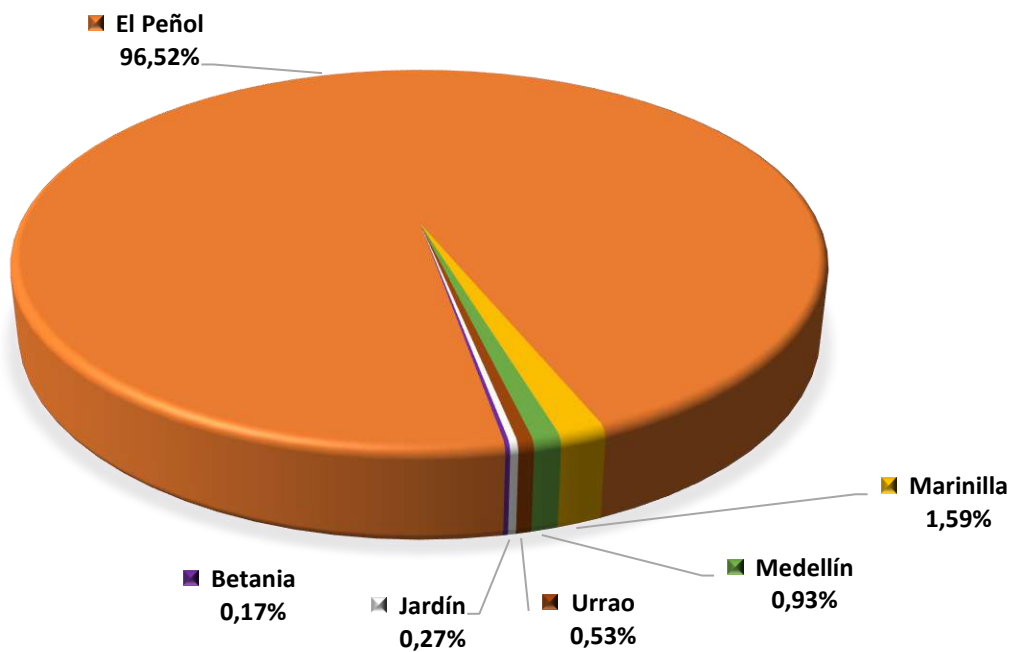

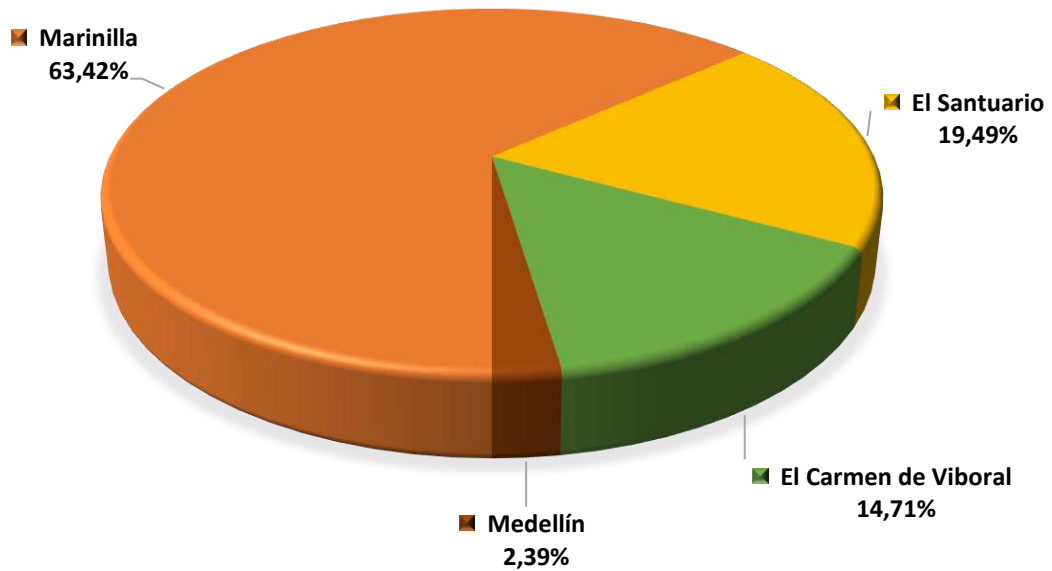
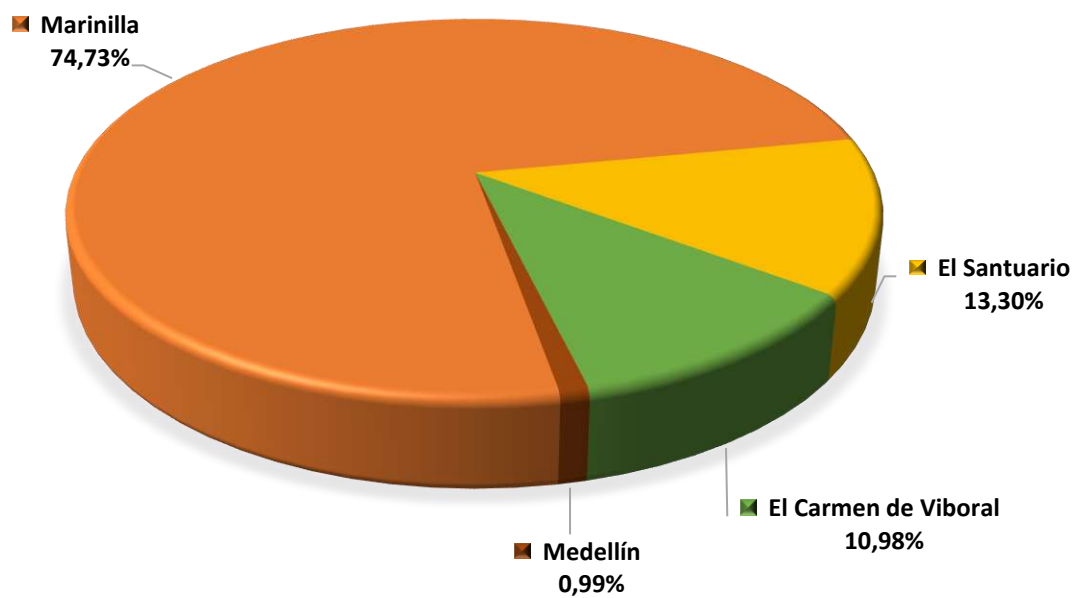
**REPOLLO - PARTICIPACION POR MUNICIPIO  
DEL AREA SEMBRADA - 2017****REPOLLO - PARTICIPACION POR MUNICIPIO  
DEL VOLUMEN DE PRODUCCION - 2017**



**TOMATE DE MESA - PARTICIPACION POR MUNICIPIO DEL AREA SEMBRADA - 2017**

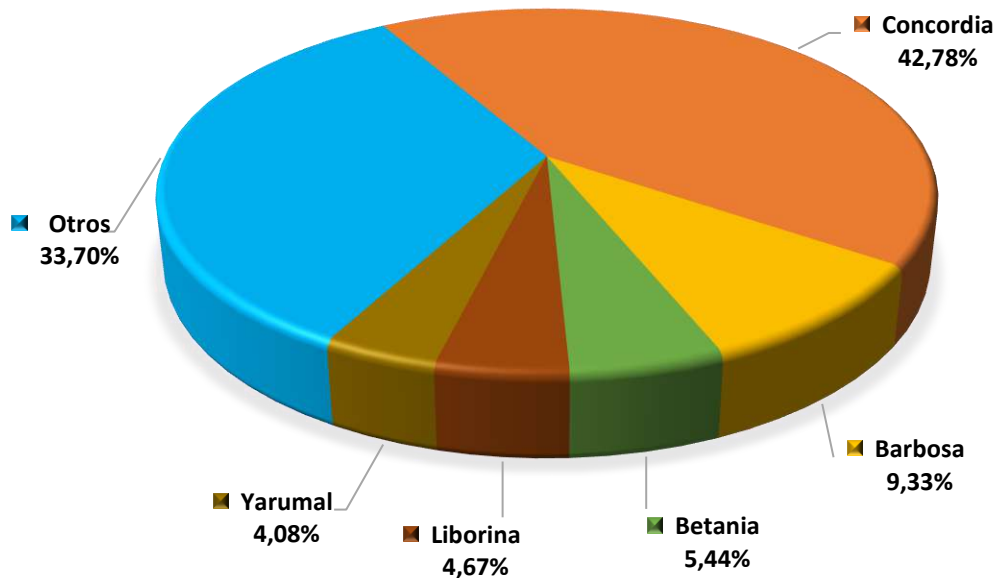

**TOMATE DE MESA - PARTICIPACION POR MUNICIPIO DEL VOLUMEN DE PRODUCCION - 2017**

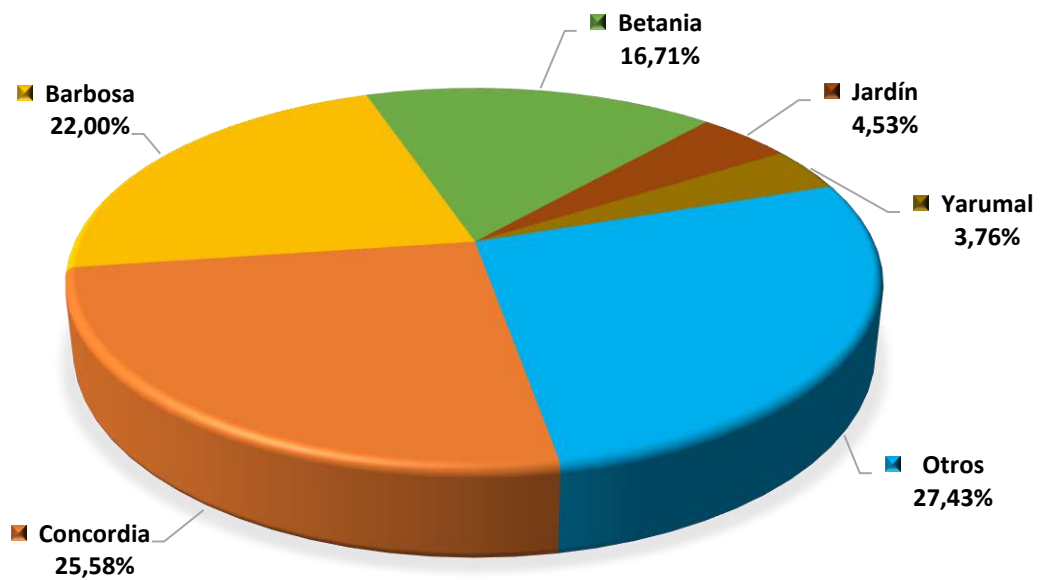

**TOMATE DE MESA BAJO INVERNADERO  
PARTICIPACION POR MUNICIPIO  
DEL AREA SEMBRADA - 2017**

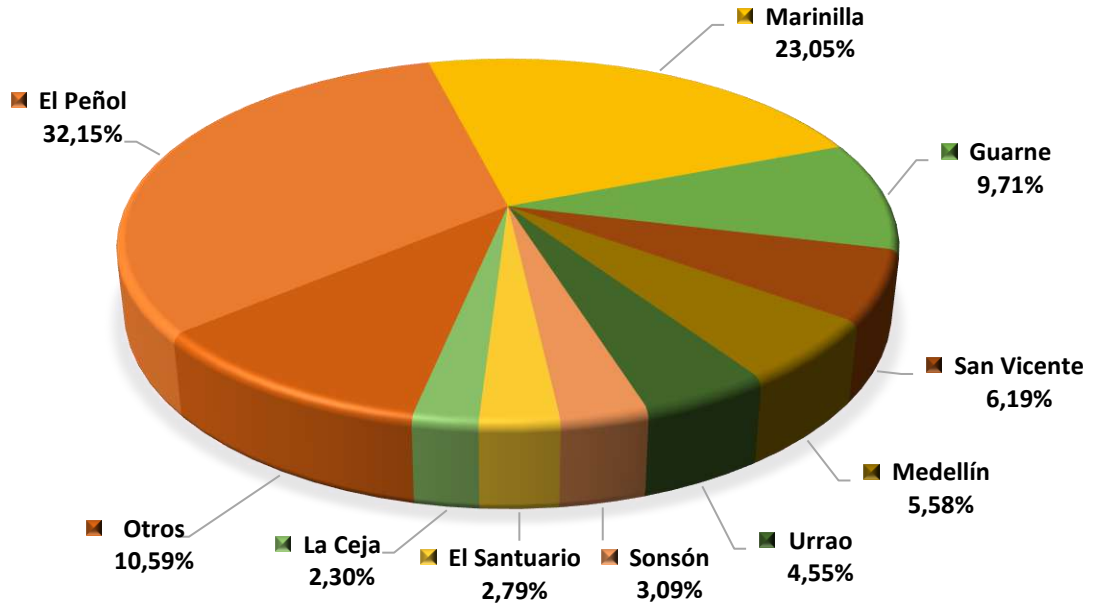

**TOMATE DE MESA BAJO INVERNADERO  
PARTICIPACION POR MUNICIPIO  
DEL VOLUMEN DE PRODUCCION - 2017**

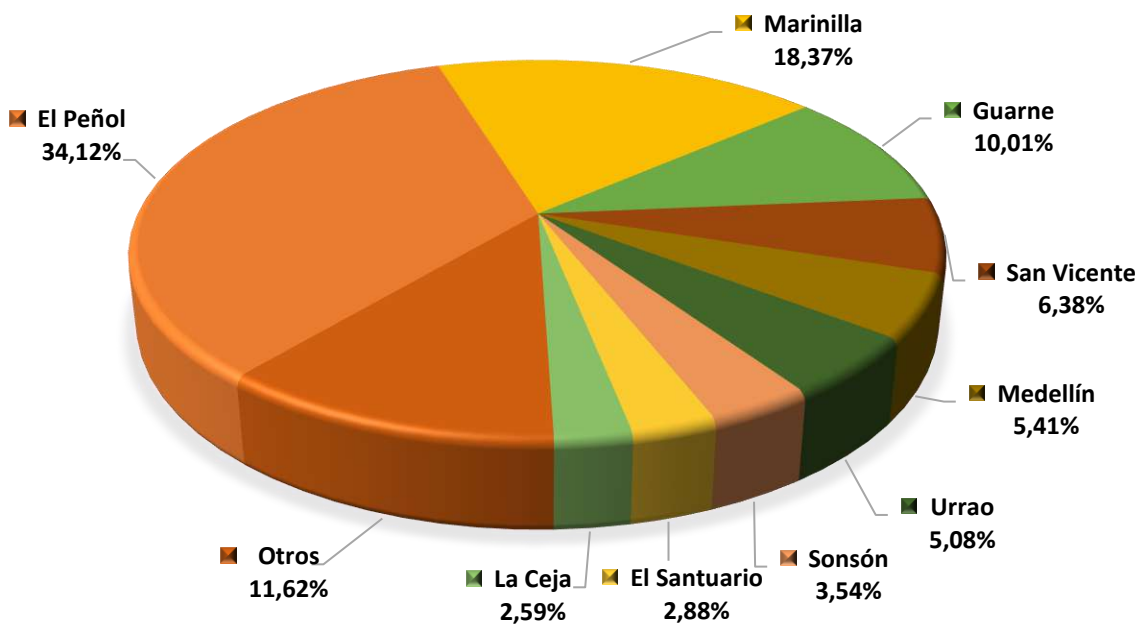

**ZANAHORIA - PARTICIPACION POR MUNICIPIO  
DEL AREA SEMBRADA - 2017**

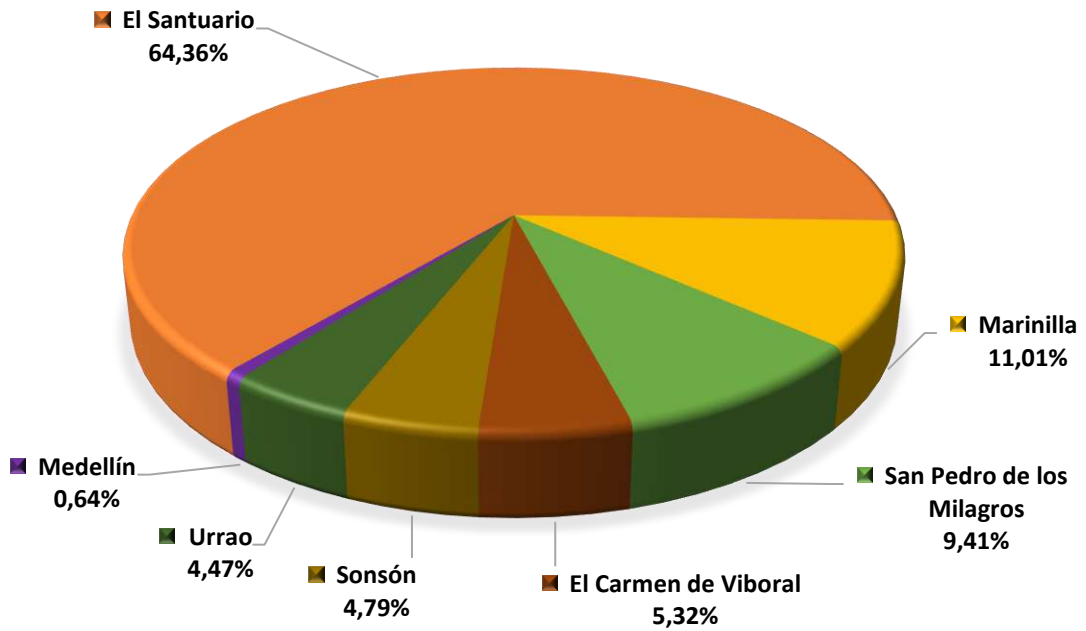

**ZANAHORIA - PARTICIPACION POR MUNICIPIO  
DEL VOLUMEN DE PRODUCCION - 2017**

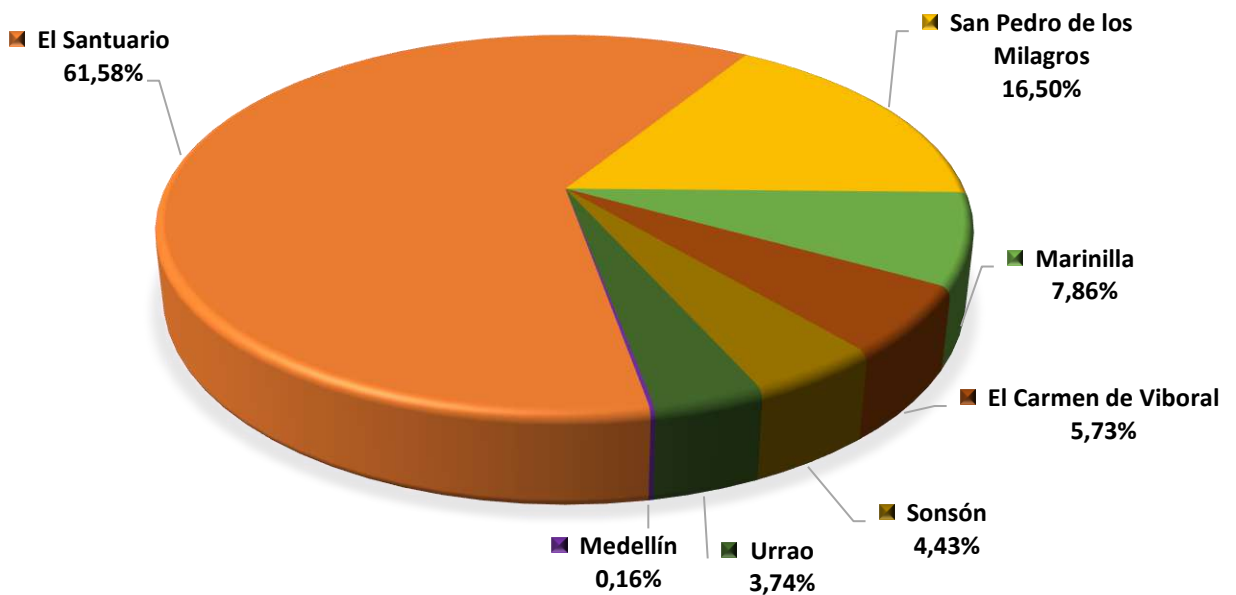

**CONSENSO AGRÍCOLA**  
**EVALUACIÓN AGRÍCOLA CULTIVOS ANUALES X RUBRO**  
**EVALUACIÓN DEFINITIVA 2017**

Municipio	Área Sembrada	Área Cosechada	Producción Toneladas	Rendimiento Ton/ha	Empleo
	Hectareas				

**ARRACACHA**

El Carmen de Viboral	30,00	25,00	375,00	15,00	8,75
El Santuario	0,60	0,60	6,96	11,60	0,21
<b>Total Subregión Oriente</b>	<b>30,60</b>	<b>25,60</b>	<b>381,96</b>	<b>14,92</b>	<b>8,96</b>

Caicedo	2,30	1,30	13,00	10,00	0,46
<b>Total Subregión Occidente</b>	<b>2,30</b>	<b>1,30</b>	<b>13,00</b>	<b>10,00</b>	<b>0,46</b>

<b>Total Departamento</b>	<b>32,90</b>	<b>26,90</b>	<b>394,96</b>	<b>14,68</b>	<b>9,42</b>
---------------------------	--------------	--------------	---------------	--------------	-------------

**ÑAME**

Arboletes	2,00	2,00	30,00	15,00	0,70
San Juan de Urabá	70,00	70,00	1.120,00	16,00	24,50
San Pedro de Uraba	177,00	10,00	160,00	16,00	3,50
Necoclí	187,00				
<b>Total Subregión Urabá</b>	<b>436,00</b>	<b>82,00</b>	<b>1.310,00</b>	<b>15,98</b>	<b>28,70</b>

Cáceres	432,00	400,00	5.200,00	13,00	140,00
Caucasia	15,00	15,00	120,00	8,00	5,25
El Bagre	10,00	10,00	90,00	9,00	3,50
Tarazá	20,00	18,00	108,00	6,00	6,30
<b>Total Subregión Bajo Cauca</b>	<b>477,00</b>	<b>443,00</b>	<b>5.518,00</b>	<b>12,46</b>	<b>155,05</b>

<b>Total Departamento</b>	<b>913,00</b>	<b>525,00</b>	<b>6.828,00</b>	<b>13,01</b>	<b>183,75</b>
---------------------------	---------------	---------------	-----------------	--------------	---------------

**Fuente:** Evaluaciones Agrícolas por CONSENSO, UMATAS Municipales, Ministerio de Agricultura

...Continuación Evaluación Definitiva Cultivos Anuales 2017

Municipio	Área Sembrada	Área Cosechada	Producción Toneladas	Rendimiento Ton/ha	Empleo
	Hectareas				

**PLANTAS AROMATICAS Y MEDICINALES**

El Carmen de Viboral	11,00	10,00	70,00	7,00	0,00
El Santuario	0,30	0,30	0,90	3,00	0,00
Rionegro	52,00	50,00	750,00	15,00	0,00
<b>Total Subregión Oriente</b>	<b>63,30</b>	<b>60,30</b>	<b>820,90</b>	<b>13,61</b>	<b>0,00</b>

San Jerónimo	5,00	5,00	5,00	1,00	0,00
<b>Total Subregión Occidente</b>	<b>5,00</b>	<b>5,00</b>	<b>5,00</b>	<b>1,00</b>	<b>0,00</b>

<b>Total Departamento</b>	<b>68,30</b>	<b>65,30</b>	<b>825,90</b>	<b>12,65</b>	<b>0,00</b>
---------------------------	--------------	--------------	---------------	--------------	-------------

**UCHUVA**

La Unión	75,00	75,00	112,50	1,50	155,25
Rionegro	13,00	13,00	260,00	20,00	26,91
San Vicente	10,00	10,00	140,00	14,00	20,70
Sonsón	50,00	48,00	1.680,00	35,00	99,36
<b>Total Subregión Oriente</b>	<b>148,00</b>	<b>146,00</b>	<b>2.192,50</b>	<b>15,02</b>	<b>302,22</b>

Santa Rosa de Osos	1,00	1,00	4,00	4,00	2,07
<b>Total Subregión Norte</b>	<b>1,00</b>	<b>1,00</b>	<b>4,00</b>	<b>4,00</b>	<b>2,07</b>

<b>Total Departamento</b>	<b>149,00</b>	<b>147,00</b>	<b>2.196,50</b>	<b>14,94</b>	<b>304,29</b>
---------------------------	---------------	---------------	-----------------	--------------	---------------

Fuente: Evaluaciones Agrícolas por CONSENSO, UMATAS Municipales, Ministerio de Agricultura

...Continuación Evaluación Definitiva Cultivos Anuales 2017

Municipio	Área Sembrada	Área Cosechada	Producción Toneladas	Rendimiento Ton/ha	Empleo
	Hectareas				
<b>YUCA</b>					
Cáceres	665,00	550,00	11.550,00	<b>21,00</b>	192,50
Caucasia	230,00	230,00	2.300,00	<b>10,00</b>	80,50
El Bagre	990,00	850,00	12.750,00	<b>15,00</b>	297,50
Nechí	330,00	55,00	550,00	<b>10,00</b>	19,25
Tarazá	420,00	390,00	5.850,00	<b>15,00</b>	136,50
Zaragoza	460,00	452,00	9.040,00	<b>20,00</b>	158,20
<b>Total Subregión Bajo Cauca</b>	<b>3.095,00</b>	<b>2.527,00</b>	<b>42.040,00</b>	<b>16,64</b>	<b>884,45</b>
Caracolí	10,00	9,00	54,00	<b>6,00</b>	3,15
Maceo	110,00	110,00	1.650,00	<b>15,00</b>	38,50
Puerto Berrío	10,00	10,00	160,00	<b>16,00</b>	3,50
Puerto Nare	65,00	56,00	476,00	<b>8,50</b>	19,60
Puerto Triunfo	20,00	9,00	126,00	<b>14,00</b>	3,15
Yondó	1.550,00	1.530,00	45.900,00	<b>30,00</b>	535,50
<b>Total Subregión Mag/Medio</b>	<b>1.765,00</b>	<b>1.724,00</b>	<b>48.366,00</b>	<b>28,05</b>	<b>603,40</b>
Briceño	12,00	12,00	84,00	<b>7,00</b>	4,20
Campamento	4,00	4,00	40,00	<b>10,00</b>	1,40
Don Matías	6,00	6,00	120,00	<b>20,00</b>	2,10
Gómez Plata	35,00	30,00	450,00	<b>15,00</b>	10,50
Guadalupe	4,00	4,00	80,00	<b>20,00</b>	1,40
Ituango	150,00	150,00	3.000,00	<b>20,00</b>	52,50
San Andrés de Cuerquia	20,00	20,00	240,00	<b>12,00</b>	7,00
Santa Rosa de Osos	4,00	4,00	52,00	<b>13,00</b>	1,40
Valdivia	125,00	96,00	1.152,00	<b>12,00</b>	33,60
<b>Total Subregión Norte</b>	<b>360,00</b>	<b>326,00</b>	<b>5.218,00</b>	<b>16,01</b>	<b>114,10</b>

Fuente: Evaluaciones Agrícolas por CONSENSO, UMATAS Municipales, Ministerio de Agricultura

...Continuación Evaluación Definitiva Cultivos Anuales 2017

Municipio	Área Sembrada	Área Cosechada	Producción Toneladas	Rendimiento Ton/ha	Empleo
	Hectareas				
<b>YUCA</b>					
Amalfi	100,00	95,00	1.140,00	<b>12,00</b>	33,25
Anorí	120,00	120,00	960,00	<b>8,00</b>	42,00
Cisneros	38,00	35,00	280,00	<b>8,00</b>	12,25
Remedios	700,00	658,00	2.632,00	<b>4,00</b>	230,30
San Roque	92,00	92,00	1.840,00	<b>20,00</b>	32,20
Segovia	160,00	158,00	3.160,00	<b>20,00</b>	55,30
Vegachí	10,00	10,00	90,00	<b>9,00</b>	3,50
Yalí	20,00	20,00	240,00	<b>12,00</b>	7,00
Yolombó	145,00	137,00	3.425,00	<b>25,00</b>	47,95
<b>Total Subregión Nordeste</b>	<b>1.385,00</b>	<b>1.325,00</b>	<b>13.767,00</b>	<b>10,39</b>	<b>463,75</b>
Alejandría	15,00	15,00	202,50	<b>13,50</b>	5,25
Argelia	18,00	18,00	126,00	<b>7,00</b>	6,30
Cocorná	80,00	80,00	880,00	<b>11,00</b>	28,00
El Carmen de Viboral	90,00	80,00	1.400,00	<b>17,50</b>	28,00
El Retiro	32,00	12,00	120,00	<b>10,00</b>	4,20
El Santuario	0,10	0,10	2,00	<b>20,00</b>	0,04
Granada	14,00	13,00	130,00	<b>10,00</b>	4,55
San Carlos	30,00	20,00	360,00	<b>18,00</b>	7,00
San Francisco	80,00	76,50	749,70	<b>9,80</b>	26,78
San Luis	30,00	30,00	240,00	<b>8,00</b>	10,50
San Rafael	40,00	32,00	224,00	<b>7,00</b>	11,20
<b>Total Subregión Oriente</b>	<b>429,10</b>	<b>376,60</b>	<b>4.434,20</b>	<b>11,77</b>	<b>131,81</b>
Caicedo	21,00	21,00	518,70	<b>24,70</b>	7,35
Dabeiba	45,00	45,00	900,00	<b>20,00</b>	15,75
Ebéjico	10,00	10,00	18,00	<b>1,80</b>	3,50
Frontino	12,00	12,00	96,00	<b>8,00</b>	4,20
Heliconia	3,00	3,00	28,50	<b>9,50</b>	1,05
Olaya	3,50	3,50	62,65	<b>17,90</b>	1,23
<b>Total Subregión Occidente</b>	<b>94,50</b>	<b>94,50</b>	<b>1.623,85</b>	<b>17,18</b>	<b>33,08</b>

**Fuente:** Evaluaciones Agrícolas por CONSENSO, UMATAS Municipales, Ministerio de Agricultura

...Continuación Evaluación Definitiva Cultivos Anuales 2017

Municipio	Área Sembrada	Área Cosechada	Producción Toneladas	Rendimiento Ton/ha	Empleo
	Hectareas				
<b>YUCA</b>					
Amagá	15,50	15,50	232,50	<b>15,00</b>	5,43
Andes	25,00	25,00	275,00	<b>11,00</b>	8,75
Angelópolis	16,00	16,00	144,00	<b>9,00</b>	5,60
Betania	5,00	5,00	100,00	<b>20,00</b>	1,75
Caramanta	7,00	7,00	49,00	<b>7,00</b>	2,45
Ciudad Bolívar	35,00	35,00	315,00	<b>9,00</b>	12,25
Fredonia	12,00	10,00	100,00	<b>10,00</b>	3,50
Jardín	7,00	7,00	63,00	<b>9,00</b>	2,45
Montebello	10,00	6,00	72,00	<b>12,00</b>	2,10
Salgar	22,00	22,00	165,00	<b>7,50</b>	7,70
Santa Bárbara	12,00	12,00	108,00	<b>9,00</b>	4,20
Tarso	6,00	6,00	90,00	<b>15,00</b>	2,10
Titiribí	6,00	6,00	66,00	<b>11,00</b>	2,10
Venecia	14,00	12,00	72,00	<b>6,00</b>	4,20
<b>Total Subregión Suroeste</b>	<b>192,50</b>	<b>184,50</b>	<b>1.851,50</b>	<b>10,04</b>	<b>64,58</b>
Apartadó	315,00	300,00	3.300,00	<b>11,00</b>	105,00
Arboletes	450,00	400,00	7.200,00	<b>18,00</b>	140,00
Carepa	32,00	29,00	217,50	<b>7,50</b>	10,15
Chigorodó	165,00	90,00	1.080,00	<b>12,00</b>	31,50
Murindó	4,50	4,50	13,50	<b>3,00</b>	1,58
Mutató	650,00	650,00	5.850,00	<b>9,00</b>	227,50
Necoclí	242,00	238,00	2.975,00	<b>12,50</b>	83,30
San Juan de Urabá	40,00	40,00	560,00	<b>14,00</b>	14,00
San Pedro de Uraba	219,50	164,60	2.469,00	<b>15,00</b>	57,61
Turbo	170,00	165,00	1.815,00	<b>11,00</b>	57,75
Vigía del Fuerte	48,00	48,00	316,80	<b>6,60</b>	16,80
<b>Total Subregión Urabá</b>	<b>2.336,00</b>	<b>2.129,10</b>	<b>25.796,80</b>	<b>12,12</b>	<b>745,19</b>

Fuente: Evaluaciones Agrícolas por CONSENSO, UMATAS Municipales, Ministerio de Agricultura



...Continuación Evaluación Definitiva Cultivos Anuales 2017

Municipio	Área Sembrada	Área Cosechada	Producción Toneladas	Rendimiento Ton/ha	Empleo
	Hectareas				

**YUCA**

La Estrella	3,50	3,50	35,00	10,00	1,23
Medellín	15,00	14,00	280,00	20,00	4,90
<b>Total Subregión Valle de Aburrá</b>	<b>18,50</b>	<b>17,50</b>	<b>315,00</b>	<b>18,00</b>	<b>6,13</b>

<b>Total Departamento</b>	<b>9.675,60</b>	<b>8.704,20</b>	<b>143.412,35</b>	<b>16,48</b>	<b>3.046,47</b>
---------------------------	-----------------	-----------------	-------------------	--------------	-----------------

**TOTAL DEPARTAMENTAL - CULTIVOS ANUALES 2017**

Municipio	Área Sembrada	Área Cosechada	Producción Toneladas	Rendimiento Kg/ha	Empleo
	Hectareas				

<b>Total Departamento</b>	<b>10.838,80</b>	<b>9.468,40</b>	<b>153.657,71</b>	<b>16,23</b>	<b>3.543,93</b>
---------------------------	------------------	-----------------	-------------------	--------------	-----------------

**Fuente:** Evaluaciones Agrícolas por CONSENSO, UMATAS Municipales, Ministerio de Agricultura

**CONSENSO AGRÍCOLA**  
**EVALUACIÓN AGRÍCOLA CULTIVOS ANUALES X SUBREGION**  
**2017**

Municipio	Área Total (ha)	Área Pdcción (ha)	Volumen Producción (Tn)	Rendimiento Promedio (Ton/ha)	Empleo.
-----------	-----------------	-------------------	-------------------------	-------------------------------	---------

**BAJO CAUCA**

Cáceres	432,00	400,00	5.200,00	13,00	140,00
El Bagre	10,00	10,00	90,00	9,00	3,50
Caucasia	15,00	15,00	120,00	8,00	5,25
Tarazá	20,00	18,00	108,00	6,00	6,30
<b>Ñame</b>	<b>477,00</b>	<b>443,00</b>	<b>5.518,00</b>	<b>12,46</b>	<b>155,05</b>

Cáceres	665,00	550,00	11.550,00	21,00	192,50
Zaragoza	460,00	452,00	9.040,00	20,00	158,20
Tarazá	420,00	390,00	5.850,00	15,00	136,50
El Bagre	990,00	850,00	12.750,00	15,00	297,50
Nechí	330,00	55,00	550,00	10,00	19,25
Caucasia	230,00	230,00	2.300,00	10,00	80,50
<b>Yuca</b>	<b>3.095,00</b>	<b>2.527,00</b>	<b>42.040,00</b>	<b>16,64</b>	<b>884,45</b>

<b>Total Bajo Cauca</b>	<b>3.572,00</b>	<b>2.970,00</b>	<b>47.558,00</b>	<b>16,01</b>	<b>1.039,50</b>
-------------------------	-----------------	-----------------	------------------	--------------	-----------------

**MAGDALENA MEDIO**

Caracolí	10,00	9,00	54,00	6,00	3,15
Maceo	110,00	110,00	1.650,00	15,00	38,50
Puerto Berrío	10,00	10,00	160,00	16,00	3,50
Puerto Nare	65,00	56,00	476,00	8,50	19,60
Puerto Triunfo	20,00	9,00	126,00	14,00	3,15
Yondó	1.550,00	1.530,00	45.900,00	30,00	535,50
<b>Yuca</b>	<b>1.765,00</b>	<b>1.724,00</b>	<b>48.366,00</b>	<b>28,05</b>	<b>603,40</b>

<b>Total Magdalena Medio</b>	<b>1.765,00</b>	<b>1.724,00</b>	<b>48.366,00</b>	<b>28,05</b>	<b>603,40</b>
------------------------------	-----------------	-----------------	------------------	--------------	---------------

**Fuente:** Evaluaciones Agrícolas por CONSENSO, UMATAS Municipales, Ministerio de Agricultura

...Continuación Evaluación Definitiva Cultivos Anuales x Subregion 2017

Municipio	Área Total (ha)	Área Pdcción (ha)	Volumen Producción (Tn)	Rendimiento Promedio (Ton/ha)	Empleo.
-----------	-----------------	-------------------	-------------------------	-------------------------------	---------

**NORDESTE**

Amalfi	100,0	95,00	1.140,00	12,00	33,25
Anorí	120,0	120,00	960,00	8,00	42,00
Cisneros	38,0	35,00	280,00	8,00	12,25
Remedios	700,0	658,00	2.632,00	4,00	230,30
San Roque	92,0	92,00	1.840,00	20,00	32,20
Segovia	160,0	158,00	3.160,00	20,00	55,30
Vegachí	10,0	10,00	90,00	9,00	3,50
Yalí	20,0	20,00	240,00	12,00	7,00
Yolombó	145,0	137,00	3.425,00	25,00	47,95
<b>Yuca</b>	<b>1.385,00</b>	<b>1.325,00</b>	<b>13.767,00</b>	<b>10,39</b>	<b>463,75</b>

<b>Total Bajo Nordeste</b>	<b>1.385,00</b>	<b>1.325,00</b>	<b>13.767,00</b>	<b>10,39</b>	<b>463,75</b>
----------------------------	-----------------	-----------------	------------------	--------------	---------------

**NORTE**

Santa Rosa de Osos	1,0	1,00	4,00	4,00	2,07
<b>Uchuva</b>	<b>1,0</b>	<b>1,00</b>	<b>4,00</b>	<b>4,00</b>	<b>2,07</b>

Briceño	12,0	12,00	84,00	7,00	4,20
Campamento	4,0	4,00	40,00	10,00	1,40
Don Matías	6,0	6,00	120,00	20,00	2,10
Gómez Plata	35,0	30,00	450,00	15,00	10,50
Guadalupe	4,0	4,00	80,00	20,00	1,40
Ituango	150,0	150,00	3.000,00	20,00	52,50
San Andrés de Cuerquia	20,0	20,00	240,00	12,00	7,00
Santa Rosa de Osos	4,0	4,00	52,00	13,00	1,40
Valdivia	125,0	96,00	1.152,00	12,00	33,60
<b>Yuca</b>	<b>360,0</b>	<b>326,00</b>	<b>5.218,00</b>	<b>16,01</b>	<b>114,10</b>

<b>Total Norte</b>	<b>361,00</b>	<b>327,00</b>	<b>5.222,00</b>	<b>16,01</b>	<b>116,17</b>
--------------------	---------------	---------------	-----------------	--------------	---------------

Fuente: Evaluaciones Agrícolas por CONSENSO, UMATAS Municipales, Ministerio de Agricultura

## ...Continuación Evaluación Definitiva Cultivos Anuales x Subregion 2017

Municipio	Área Total (ha)	Área Pdcción (ha)	Volumen Producción (Tn)	Rendimiento Promedio (Ton/ha)	Empleo.
<b>OCCIDENTE</b>					
Caicedo	2,30	1,30	13,00	10,00	0,46
<b>Arracacha</b>	<b>2,30</b>	<b>1,30</b>	<b>13,00</b>	<b>10,00</b>	<b>0,46</b>
San Jerónimo	5,00	5,00	5,00	1,00	0,00
<b>Plantas Aromáticas</b>	<b>5,00</b>	<b>5,00</b>	<b>5,00</b>	<b>1,00</b>	<b>0,00</b>
Caicedo	21,00	21,00	518,70	24,70	7,35
Dabeiba	45,00	45,00	900,00	20,00	15,75
Ebéjico	10,00	10,00	18,00	1,80	3,50
Frontino	12,00	12,00	96,00	8,00	4,20
Heliconia	3,00	3,00	28,50	9,50	1,05
Olaya	3,50	3,50	62,65	17,90	1,23
<b>Yuca</b>	<b>94,50</b>	<b>94,50</b>	<b>1.623,85</b>	<b>17,18</b>	<b>33,08</b>
<b>Total Occidente</b>	<b>101,80</b>	<b>100,80</b>	<b>1.641,85</b>	<b>17,18</b>	<b>33,53</b>
<b>ORIENTE</b>					
El Carmen de Viboral	30,00	25,00	375,00	15,00	8,75
El Santuario	0,60	0,60	6,96	11,60	0,21
<b>Arracacha</b>	<b>30,60</b>	<b>25,60</b>	<b>381,96</b>	<b>14,92</b>	<b>8,96</b>
El Carmen de Viboral	11,00	10,00	70,00	7,00	0,00
El Santuario	0,30	0,30	0,90	3,00	0,00
Rionegro	52,00	50,00	750,00	15,00	0,00
<b>Plantas Aromáticas</b>	<b>63,30</b>	<b>60,30</b>	<b>820,90</b>	<b>13,61</b>	<b>0,00</b>
La Unión	75,00	75,00	112,50	1,50	155,25
Rionegro	13,00	13,00	260,00	20,00	26,91
San Vicente	10,00	10,00	140,00	14,00	20,70
Sonsón	50,00	48,00	1.680,00	35,00	99,36
<b>Uchuva</b>	<b>148,00</b>	<b>146,00</b>	<b>2.192,50</b>	<b>15,02</b>	<b>302,22</b>

Fuente: Evaluaciones Agrícolas por CONSENSO, UMATAS Municipales, Ministerio de Agricultura

...Continuación Evaluación Definitiva Cultivos Anuales x Subregion 2017

Municipio	Área Total (ha)	Área Pdcción (ha)	Volumen Producción (Tn)	Rendimiento Promedio (Ton/ha)	Empleo.
-----------	-----------------	-------------------	-------------------------	-------------------------------	---------

**ORIENTE**

Aleandría	15,00	15,00	202,50	13,50	5,25
Argelia	18,00	18,00	126,00	7,00	6,30
Cocorná	80,00	80,00	880,00	11,00	28,00
El Carmen de Viboral	90,00	80,00	1.400,00	17,50	28,00
El Retiro	32,00	12,00	120,00	10,00	4,20
El Santuario	0,10	0,10	2,00	20,00	0,04
Granada	14,00	13,00	130,00	10,00	4,55
San Carlos	30,00	20,00	360,00	18,00	7,00
San Francisco	80,00	76,50	749,70	9,80	26,78
San Luis	30,00	30,00	240,00	8,00	10,50
San Rafael	40,00	32,00	224,00	7,00	11,20
<b>Yuca</b>	<b>429,10</b>	<b>376,60</b>	<b>4.434,20</b>	<b>11,77</b>	<b>131,81</b>

<b>Total Oriente</b>	<b>671,00</b>	<b>608,50</b>	<b>7.829,56</b>	<b>11,77</b>	<b>442,99</b>
----------------------	---------------	---------------	-----------------	--------------	---------------

**VALLE DE ABURRA**

Medellín	15,00	14,00	280,00	20,00	4,90
La Estrella	3,50	3,50	35,00	10,00	1,23
<b>Yuca</b>	<b>18,50</b>	<b>17,50</b>	<b>315,00</b>	<b>18,00</b>	<b>6,13</b>

<b>Total Valle de Aburra</b>	<b>18,50</b>	<b>17,50</b>	<b>315,00</b>	<b>18,00</b>	<b>6,13</b>
------------------------------	--------------	--------------	---------------	--------------	-------------

**Fuente:** Evaluaciones Agrícolas por CONSENSO, UMATAS Municipales, Ministerio de Agricultura

## ...Continuación Evaluación Definitiva Cultivos Anuales x Subregion 2017

Municipio	Área Total (ha)	Área Pdcción (ha)	Volumen Producción (Tn)	Rendimiento Promedio (Ton/ha)	Empleo.
<b>SUROESTE</b>					
Amagá	15,5	15,50	232,50	15,00	5
Andes	25,0	25,00	275,00	11,00	9
Angelópolis	16,0	16,00	144,00	9,00	6
Betania	5,0	5,00	100,00	20,00	2
Caramanta	7,0	7,00	49,00	7,00	2
Ciudad Bolívar	35,0	35,00	315,00	9,00	12
Fredonia	12,0	10,00	100,00	10,00	4
Jardín	7,0	7,00	63,00	9,00	2
Montebello	10,0	6,00	72,00	12,00	2
Salgar	22,0	22,00	165,00	7,50	8
Santa Bárbara	12,0	12,00	108,00	9,00	4
Tarso	6,0	6,00	90,00	15,00	2
Titiribí	6,0	6,00	66,00	11,00	2
Venecia	14,0	12,00	72,00	6,00	4
<b>Yuca</b>	<b>192,5</b>	<b>184,50</b>	<b>1.851,50</b>	<b>10,04</b>	<b>65</b>

<b>Total Suroeste</b>	<b>192,50</b>	<b>184,50</b>	<b>1.851,50</b>	<b>10,04</b>	<b>64,58</b>
-----------------------	---------------	---------------	-----------------	--------------	--------------

<b>URABA</b>					
Arboletes	2,00	2,00	30,00	15,00	0,70
Necoclí	187,00				
San Juan de Urabá	70,00	70,00	1.120,00	16,00	24,50
San Pedro de Uraba	177,00	10,00	160,00	16,00	3,50
<b>Ñame</b>	<b>436,00</b>	<b>82,00</b>	<b>1.310,00</b>	<b>15,98</b>	<b>28,70</b>

**Fuente:** Evaluaciones Agrícolas por CONSENSO, UMATAS Municipales, Ministerio de Agricultura

...Continuación Evaluación Definitiva Cultivos Anuales x Subregion 2017

Municipio	Área Total (ha)	Área Pdcción (ha)	Volumen Producción (Tn)	Rendimiento Promedio (Ton/ha)	Empleo.
<b>URABA</b>					
Apartadó	315,00	300,00	3.300,00	11,00	105,00
Arboletes	450,00	400,00	7.200,00	18,00	140,00
Carepa	32,00	29,00	217,50	7,50	10,15
Chigorodó	165,00	90,00	1.080,00	12,00	31,50
Murindó	4,50	4,50	13,50	3,00	1,58
Mutatá	650,00	650,00	5.850,00	9,00	227,50
Necoclí	242,00	238,00	2.975,00	12,50	83,30
San Juan de Urabá	40,00	40,00	560,00	14,00	14,00
San Pedro de Uraba	219,50	164,60	2.469,00	15,00	57,61
Turbo	170,00	165,00	1.815,00	11,00	57,75
Vigía del Fuerte	48,00	48,00	316,80	6,60	16,80
<b>Yuca</b>	<b>2.336,00</b>	<b>2.129,10</b>	<b>25.796,80</b>	<b>12,12</b>	<b>745,19</b>
<b>Total Urabá</b>	<b>2.772,00</b>	<b>2.211,10</b>	<b>27.106,80</b>	<b>12,26</b>	<b>773,89</b>

**Fuente:** Evaluaciones Agrícolas por CONSENSO, UMATAS Municipales, Ministerio de Agricultura

Participación por Subregión del Área Sembrada Cultivos Anuales - 2017

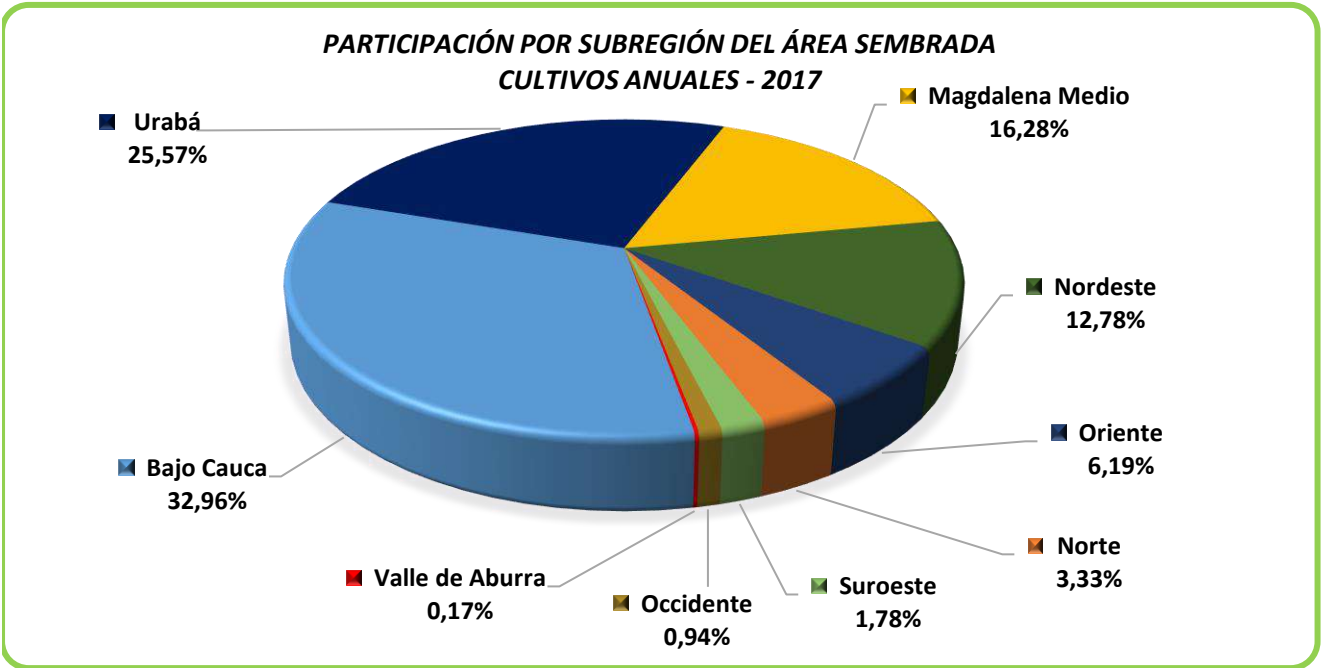

Participación por Subregión del Área en Producción Cultivos Anuales - 2017

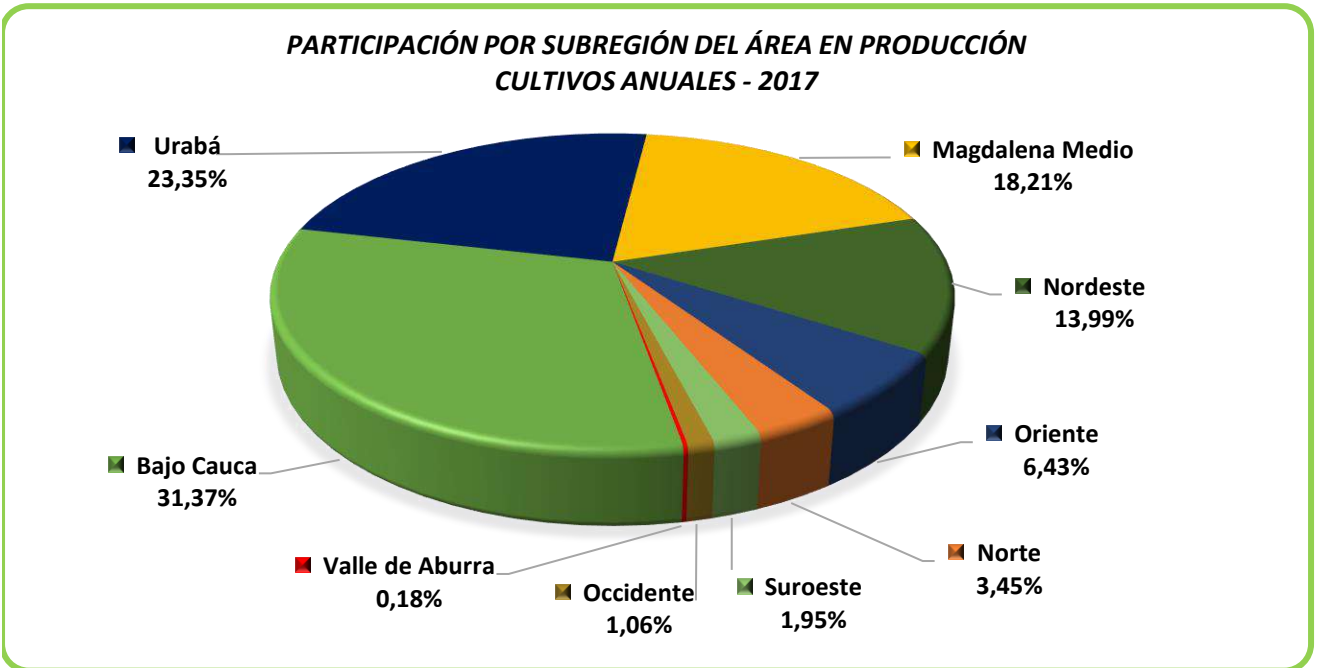

Fuente: Evaluaciones Agrícolas por CONSENSO, UMATAS Municipales, Ministerio de Agricultura



Participación por Subregion del Volumen de Producción Cultivos Anuales - 2017

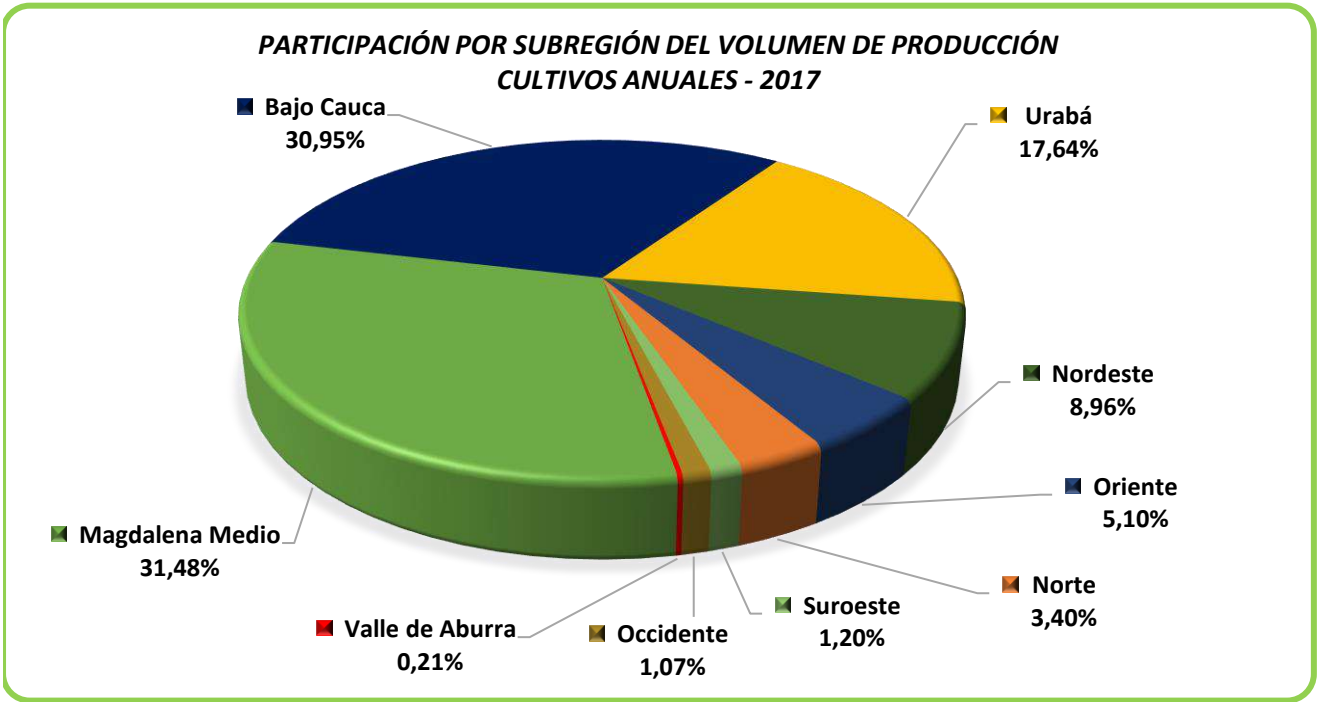

Fuente: Evaluaciones Agrícolas por CONSENSO, UMATAS Municipales, Ministerio de Agricultura

**COMPARATIVO ÁREA SEMBRADA - CULTIVOS ANUALES**  
2013 - 2014 - 2015 - 2016 - 2017

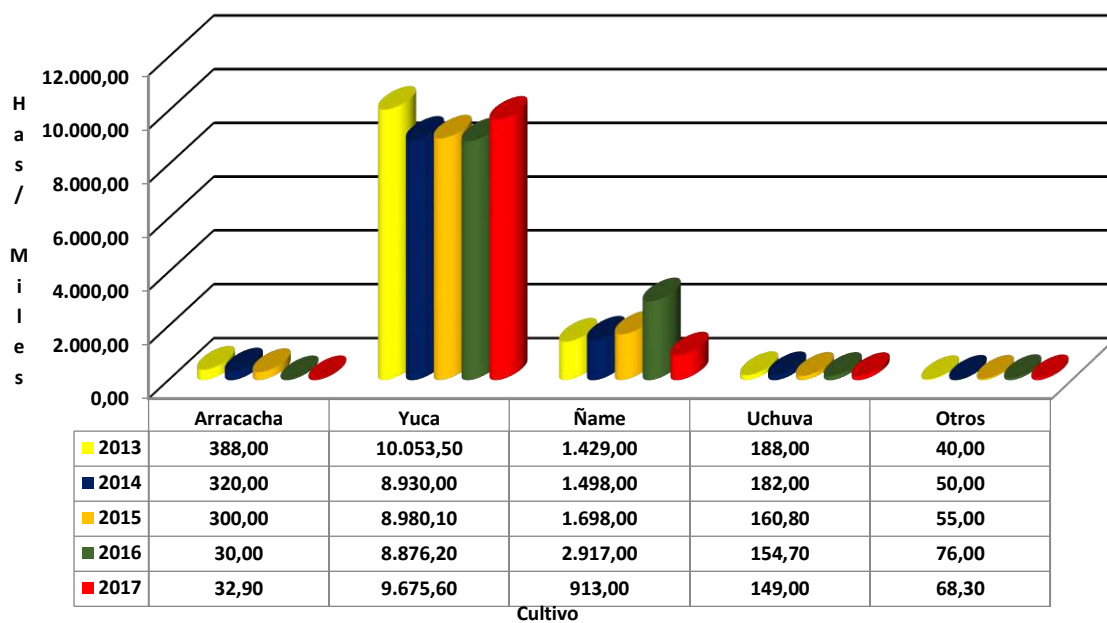

**COMPARATIVO ÁREA COSECHADA - CULTIVOS ANUALES**  
2013 - 2014 - 2015 - 2016 - 2017

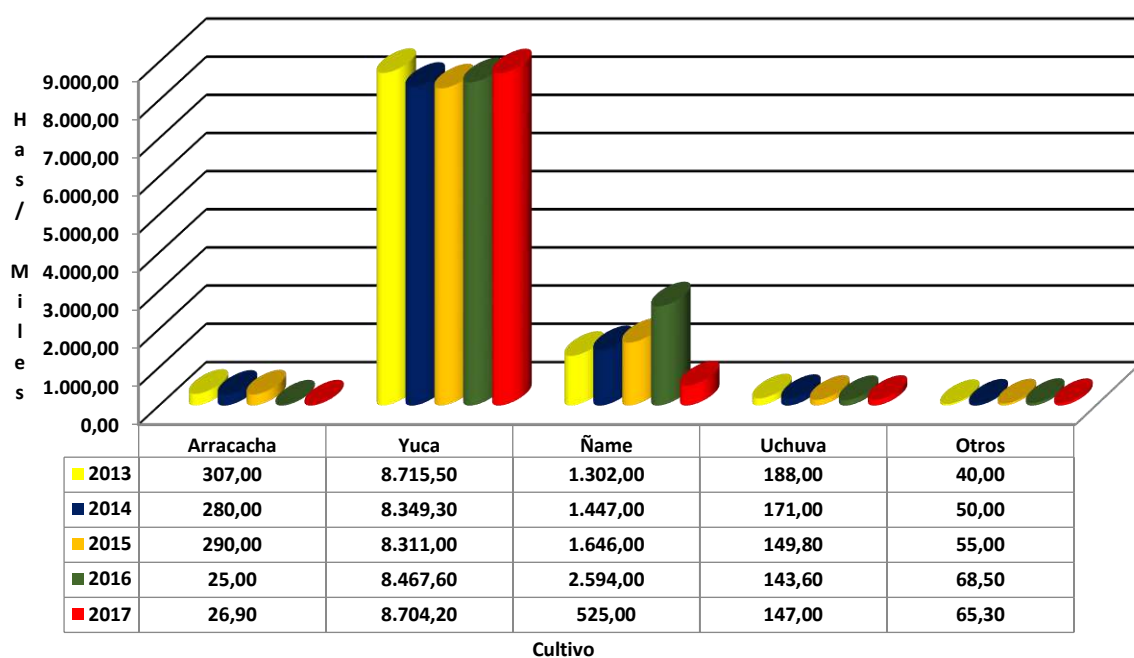

Fuente: Evaluaciones Agrícolas por CONSENSO, UMATAS Municipales, Ministerio de Agricultura

**COMPARATIVO VOLUMEN DE PRODUCCIÓN - CULTIVOS ANUALES**  
2013 - 2014 - 2015 - 2016 - 2017

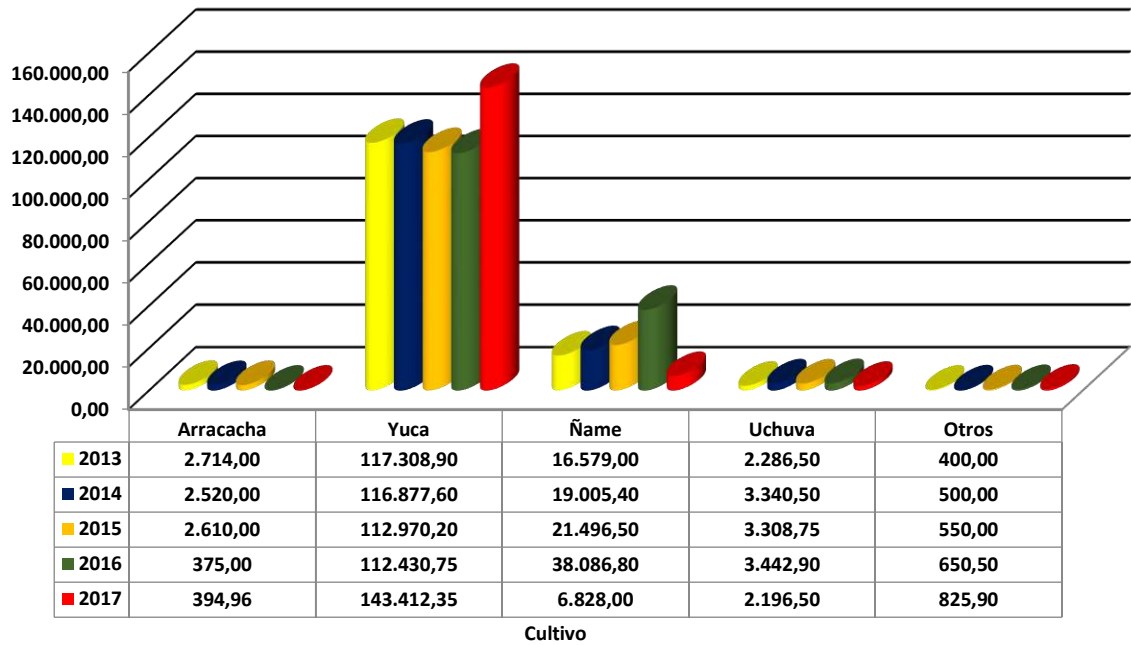

**Fuente:** Evaluaciones Agrícolas por CONSENSO, UMATAS Municipales, Ministerio de Agricultura

**% PARTICIPACION POR MUNICIPIO CULTIVOS ANUALES - 2017**

Municipio	Área Sembrada	% Participación
	Hectáreas	
Yondó	1.550,00	<b>14,30</b>
Cáceres	1.097,00	<b>10,12</b>
El Bagre	1.000,00	<b>9,23</b>
Remedios	700,00	<b>6,46</b>
Mutatá	650,00	<b>6,00</b>
Zaragoza	460,00	<b>4,24</b>
Arboletes	452,00	<b>4,17</b>
Tarazá	440,00	<b>4,06</b>
Necoclí	429,00	<b>3,96</b>
San Pedro de Uraba	396,50	<b>3,66</b>
Nechí	330,00	<b>3,04</b>
Apartadó	315,00	<b>2,91</b>
Caucasia	245,00	<b>2,26</b>
Turbo	170,00	<b>1,57</b>
Chigorodó	165,00	<b>1,52</b>
Segovia	160,00	<b>1,48</b>
Ituango	150,00	<b>1,38</b>
Yolombó	145,00	<b>1,34</b>
El Carmen de Viboral	131,00	<b>1,21</b>
Valdivia	125,00	<b>1,15</b>
Anorí	120,00	<b>1,11</b>
San Juan de Urabá	110,00	<b>1,01</b>
Maceo	110,00	<b>1,01</b>
Amalfi	100,00	<b>0,92</b>
San Roque	92,00	<b>0,85</b>
Cocorná	80,00	<b>0,74</b>
San Francisco	80,00	<b>0,74</b>
La Unión	75,00	<b>0,69</b>
Rionegro	65,00	<b>0,60</b>
Puerto Nare	65,00	<b>0,60</b>
Sonsón	50,00	<b>0,46</b>
Vigía del Fuerte	48,00	<b>0,44</b>
Dabeiba	45,00	<b>0,42</b>
San Rafael	40,00	<b>0,37</b>
Cisneros	38,00	<b>0,35</b>
Gómez Plata	35,00	<b>0,32</b>

**Fuente:** Evaluaciones Agrícolas por CONSENSO, UMATAS Municipales, Ministerio de Agricultura

...Continuación Evaluación Definitiva Cultivos Anuales % Participación por Municipio 2017

Municipio	Área Sembrada	% Participación
	Hectáreas	
Ciudad Bolívar	35,00	<b>0,32</b>
El Retiro	32,00	<b>0,30</b>
Carepa	32,00	<b>0,30</b>
San Carlos	30,00	<b>0,28</b>
San Luis	30,00	<b>0,28</b>
Andes	25,00	<b>0,23</b>
Caicedo	23,30	<b>0,21</b>
Salgar	22,00	<b>0,20</b>
Puerto Triunfo	20,00	<b>0,18</b>
Yalí	20,00	<b>0,18</b>
San Andrés de Cuerquia	20,00	<b>0,18</b>
Argelia	18,00	<b>0,17</b>
Angelópolis	16,00	<b>0,15</b>
Amagá	15,50	<b>0,14</b>
Medellín	15,00	<b>0,14</b>
Alejandría	15,00	<b>0,14</b>
Granada	14,00	<b>0,13</b>
Venecia	14,00	<b>0,13</b>
Fredonia	12,00	<b>0,11</b>
Santa Bárbara	12,00	<b>0,11</b>
Frontino	12,00	<b>0,11</b>
Briceño	12,00	<b>0,11</b>
Puerto Berrío	10,00	<b>0,09</b>
San Vicente	10,00	<b>0,09</b>
Montebello	10,00	<b>0,09</b>
Vegachí	10,00	<b>0,09</b>
Caracolí	10,00	<b>0,09</b>
Ebéjico	10,00	<b>0,09</b>
Jardín	7,00	<b>0,06</b>
Caramanta	7,00	<b>0,06</b>
Don Matías	6,00	<b>0,06</b>
Tarso	6,00	<b>0,06</b>
Titiribí	6,00	<b>0,06</b>
Betania	5,00	<b>0,05</b>
Santa Rosa de Osos	5,00	<b>0,05</b>
San Jerónimo	5,00	<b>0,05</b>

**Fuente:** Evaluaciones Agrícolas por CONSENSO, UMATAS Municipales, Ministerio de Agricultura

...Continuación Evaluación Definitiva Cultivos Anuales % Participación por Municipio 2017

Municipio	Área Sembrada	% Participación
	Hectáreas	
Murindó	4,50	0,04
Guadalupe	4,00	0,04
Campamento	4,00	0,04
Olaya	3,50	0,03
La Estrella	3,50	0,03
Heliconia	3,00	0,03
El Santuario	1,00	0,01
<b>Total general</b>	<b>10.838,8</b>	<b>100,00</b>

MUNICIPIO	Área Cosechada	Participación
	Hectáreas	%
Yondó	1.530,00	16,16
Cáceres	950,00	10,03
El Bagre	860,00	9,08
Remedios	658,00	6,95
Mutatá	650,00	6,86
Zaragoza	452,00	4,77
Tarazá	408,00	4,31
Arboletes	402,00	4,25
Apartadó	300,00	3,17
Caucasia	245,00	2,59
Necoclí	238,00	2,51
San Pedro de Uraba	174,60	1,84
Turbo	165,00	1,74
Segovia	158,00	1,67
Ituango	150,00	1,58
Yolombó	137,00	1,45
Anorí	120,00	1,27
El Carmen de Viboral	115,00	1,21
San Juan de Urabá	110,00	1,16
Maceo	110,00	1,16
Valdivia	96,00	1,01
Amalfi	95,00	1,00
San Roque	92,00	0,97

Fuente: Evaluaciones Agrícolas por CONSENSO, UMATAS Municipales, Ministerio de Agricultura

...Continuación Evaluación Definitiva Cultivos Anuales % Participación por Municipio 2017

MUNICIPIO	Área Cosechada	Participación
	Hectáreas	%
Chigorodó	90,00	0,95
Cocorná	80,00	0,84
San Francisco	76,50	0,81
La Unión	75,00	0,79
Rionegro	63,00	0,67
Puerto Nare	56,00	0,59
Nechí	55,00	0,58
Sonsón	48,00	0,51
Vigía del Fuerte	48,00	0,51
Dabeiba	45,00	0,48
Ciudad Bolívar	35,00	0,37
Cisneros	35,00	0,37
San Rafael	32,00	0,34
Gómez Plata	30,00	0,32
San Luis	30,00	0,32
Carepa	29,00	0,31
Andes	25,00	0,26
Caicedo	22,30	0,24
Salgar	22,00	0,23
San Carlos	20,00	0,21
Yalí	20,00	0,21
San Andrés de Cuerquia	20,00	0,21
Argelia	18,00	0,19
Angelópolis	16,00	0,17
Amagá	15,50	0,16
Alejandro	15,00	0,16
Medellín	14,00	0,15
Granada	13,00	0,14
El Retiro	12,00	0,13
Santa Bárbara	12,00	0,13
Frontino	12,00	0,13
Briceño	12,00	0,13
Venecia	12,00	0,13
Puerto Berrío	10,00	0,11
San Vicente	10,00	0,11
Fredonia	10,00	0,11

**Fuente:** Evaluaciones Agrícolas por CONSENSO, UMATAS Municipales, Ministerio de Agricultura

...Continuación Evaluación Definitiva Cultivos Anuales % Participación por Municipio 2017

MUNICIPIO	Área Cosechada	Participación
	Hectáreas	%
Vegachí	10,00	0,11
Ebéjico	10,00	0,11
Puerto Triunfo	9,00	0,10
Caracolí	9,00	0,10
Jardín	7,00	0,07
Caramanta	7,00	0,07
Don Matías	6,00	0,06
Tarso	6,00	0,06
Montebello	6,00	0,06
Titiribí	6,00	0,06
Betania	5,00	0,05
Santa Rosa de Osos	5,00	0,05
San Jerónimo	5,00	0,05
Murindó	4,50	0,05
Guadalupe	4,00	0,04
Campamento	4,00	0,04
Olaya	3,50	0,04
La Estrella	3,50	0,04
Heliconia	3,00	0,03
El Santuario	1,00	0,01
<b>Total general</b>	<b>9.468,40</b>	<b>100,00</b>

Municipio	Producción Toneladas	% Participación
Yondó	45.900,00	29,87
Cáceres	16.750,00	10,90
El Bagre	12.840,00	8,36
Zaragoza	9.040,00	5,88
Arboletes	7.230,00	4,71
Tarazá	5.958,00	3,88
Mutatá	5.850,00	3,81
Yolombó	3.425,00	2,23
Apartadó	3.300,00	2,15
Segovia	3.160,00	2,06

Fuente: Evaluaciones Agrícolas por CONSENSO, UMATAS Municipales, Ministerio de Agricultura



...Continuación Evaluación Definitiva Cultivos Anuales % Participación por Municipio 2017

Municipio	Producción Toneladas	% Participación
Ituango	3.000,00	<b>1,95</b>
Necoclí	2.975,00	<b>1,94</b>
Remedios	2.632,00	<b>1,71</b>
San Pedro de Uraba	2.629,00	<b>1,71</b>
Caucasia	2.420,00	<b>1,57</b>
El Carmen de Viboral	1.845,00	<b>1,20</b>
San Roque	1.840,00	<b>1,20</b>
Turbo	1.815,00	<b>1,18</b>
Sonsón	1.680,00	<b>1,09</b>
San Juan de Urabá	1.680,00	<b>1,09</b>
Maceo	1.650,00	<b>1,07</b>
Valdivia	1.152,00	<b>0,75</b>
Amalfi	1.140,00	<b>0,74</b>
Chigorodó	1.080,00	<b>0,70</b>
Rionegro	1.010,00	<b>0,66</b>
Anorí	960,00	<b>0,62</b>
Dabeiba	900,00	<b>0,59</b>
Cocorná	880,00	<b>0,57</b>
San Francisco	749,70	<b>0,49</b>
Nechí	550,00	<b>0,36</b>
Caicedo	531,70	<b>0,35</b>
Puerto Nare	476,00	<b>0,31</b>
Gómez Plata	450,00	<b>0,29</b>
San Carlos	360,00	<b>0,23</b>
Vigía del Fuerte	316,80	<b>0,21</b>
Ciudad Bolívar	315,00	<b>0,21</b>
Medellín	280,00	<b>0,18</b>
Cisneros	280,00	<b>0,18</b>
Andes	275,00	<b>0,18</b>
Yalí	240,00	<b>0,16</b>
San Andrés de Cuerquia	240,00	<b>0,16</b>
San Luis	240,00	<b>0,16</b>
Amagá	232,50	<b>0,15</b>
San Rafael	224,00	<b>0,15</b>
Carepa	217,50	<b>0,14</b>
Alejandría	202,50	<b>0,13</b>

**Fuente:** Evaluaciones Agrícolas por CONSENSO, UMATAS Municipales, Ministerio de Agricultura

...Continuación Evaluación Definitiva Cultivos Anuales % Participación por Municipio 2017

Municipio	Producción Toneladas	% Participación
Salgar	165,00	0,11
Puerto Berrío	160,00	0,10
Angelópolis	144,00	0,09
San Vicente	140,00	0,09
Granada	130,00	0,08
Puerto Triunfo	126,00	0,08
Argelia	126,00	0,08
Don Matías	120,00	0,08
El Retiro	120,00	0,08
La Unión	112,50	0,07
Santa Bárbara	108,00	0,07
Betania	100,00	0,07
Fredonia	100,00	0,07
Frontino	96,00	0,06
Tarso	90,00	0,06
Vegachí	90,00	0,06
Briceño	84,00	0,05
Guadalupe	80,00	0,05
Montebello	72,00	0,05
Venecia	72,00	0,05
Titiribí	66,00	0,04
Jardín	63,00	0,04
Olaya	62,65	0,04
Santa Rosa de Osos	56,00	0,04
Caracolí	54,00	0,04
Caramanta	49,00	0,03
Campamento	40,00	0,03
La Estrella	35,00	0,02
Heliconia	28,50	0,02
Ebéjico	18,00	0,01
Murindó	13,50	0,01
El Santuario	9,86	0,01
San Jerónimo	5,00	0,003
<b>Total general</b>	<b>153.657,71</b>	<b>100,00</b>

Fuente: Evaluaciones Agrícolas por CONSENSO, UMATAS Municipales, Ministerio de Agricultura

**ÑAME - PARTICIPACION POR MUNICIPIO  
DEL AREA SEMBRADA - 2017**

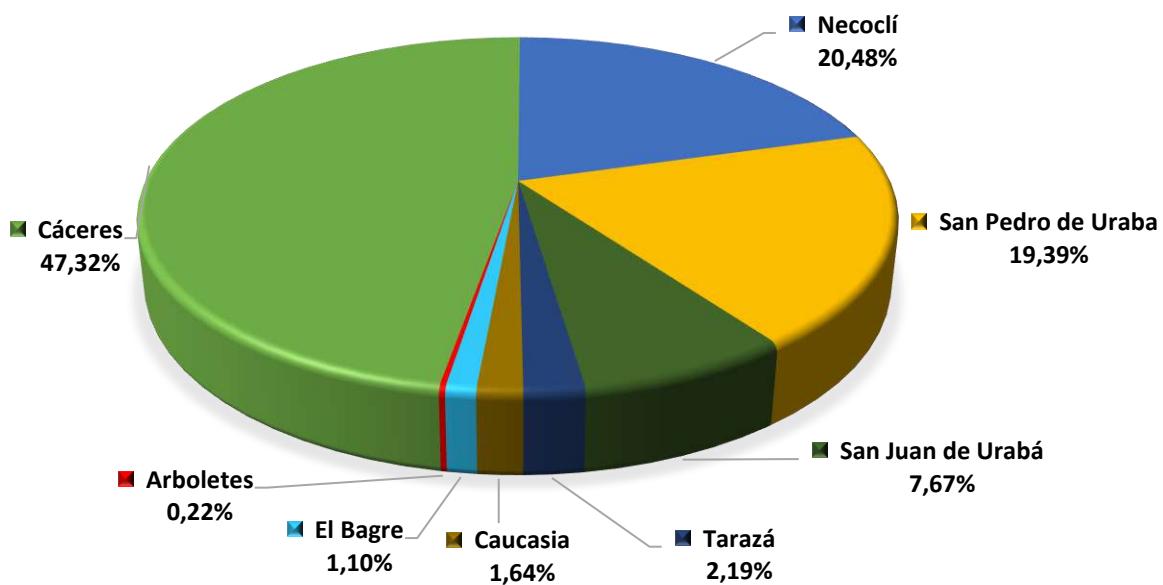

**ÑAME - PARTICIPACION POR MUNICIPIO  
DEL VOLUMEN DE PRODUCCION - 2017**

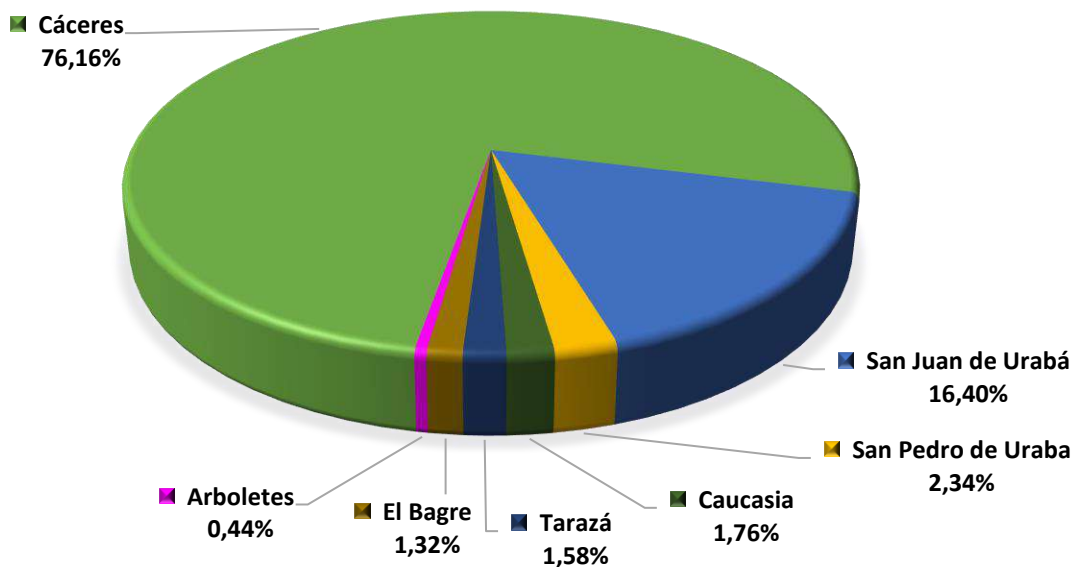

Fuente: Evaluaciones Agrícolas por CONSENSO, UMATAS Municipales, Ministerio de Agricultura

**PLANTAS AROMÁTICAS - PARTICIPACION POR MUNICIPIO  
DEL AREA SEMBRADA - 2017**

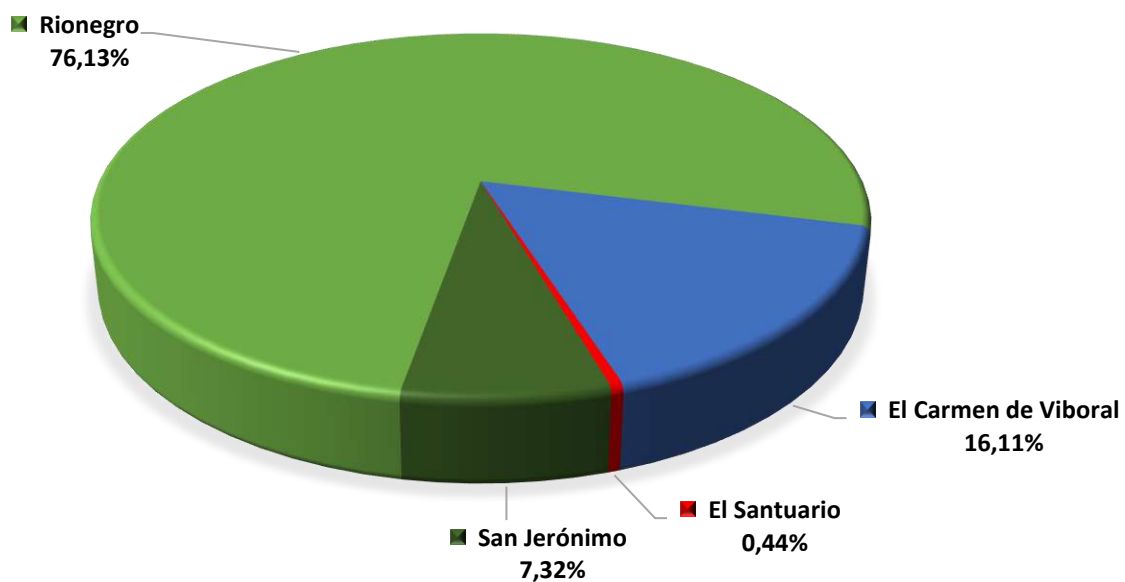

**PLANTAS AROMÁTICAS - PARTICIPACION POR MUNICIPIO  
DEL VOLUMEN DE PRODUCCION - 2017**

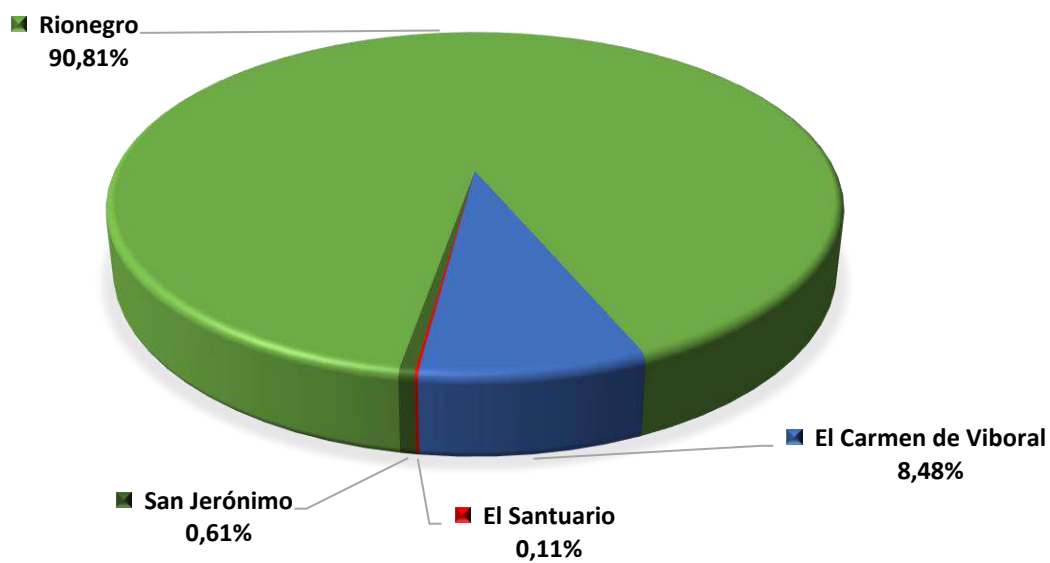

**Fuente:** Evaluaciones Agrícolas por CONSENSO, UMATAS Municipales, Ministerio de Agricultura

**UCHUVA - PARTICIPACION POR MUNICIPIO  
DEL AREA SEMBRADA - 2017**

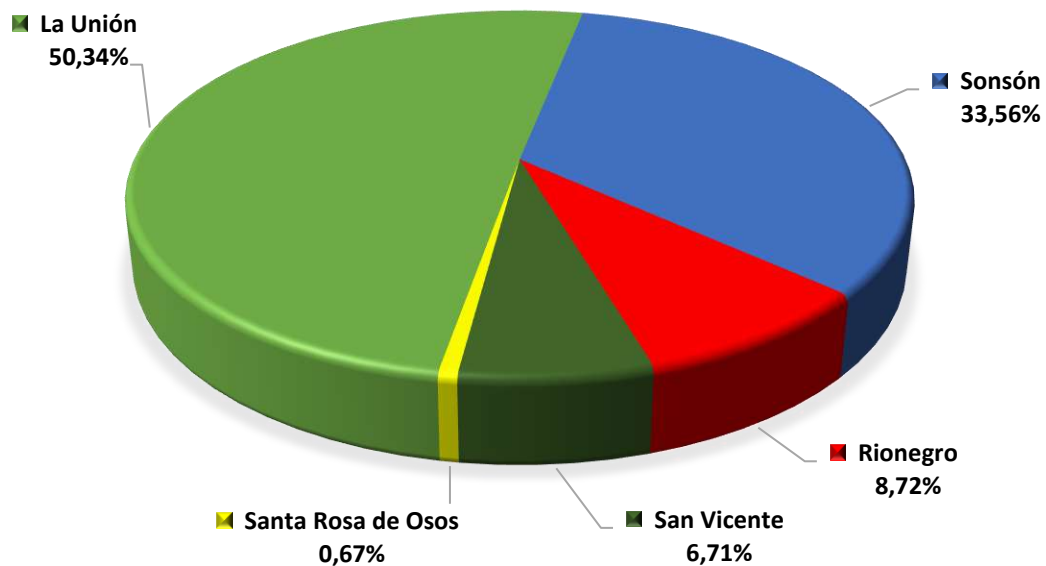

**UCHUVA - PARTICIPACION POR MUNICIPIO  
DEL VOLUMEN DE PRODUCCION - 2017**

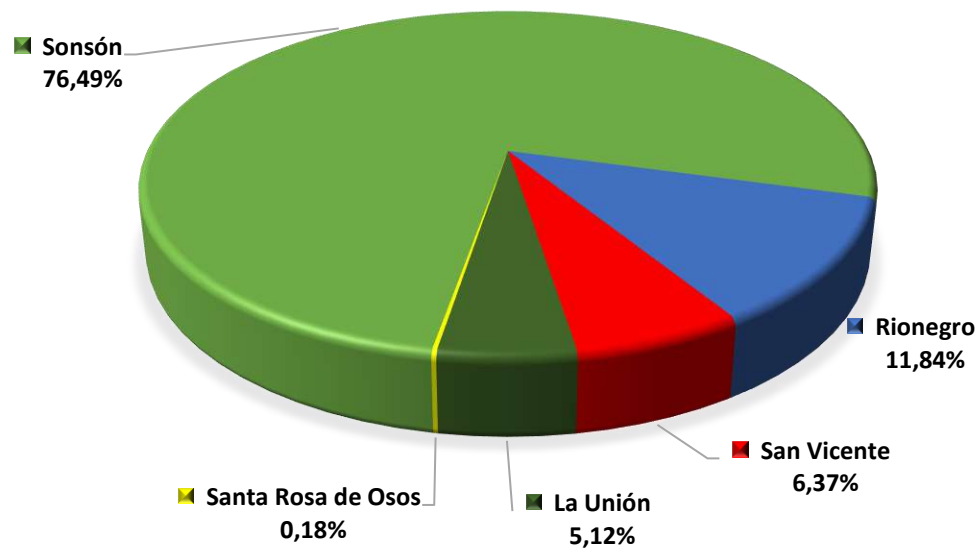

Fuente: Evaluaciones Agrícolas por CONSENSO, UMATAS Municipales, Ministerio de Agricultura

**YUCA - PARTICIPACION POR MUNICIPIO  
DEL AREA SEMBRADA - 2017**

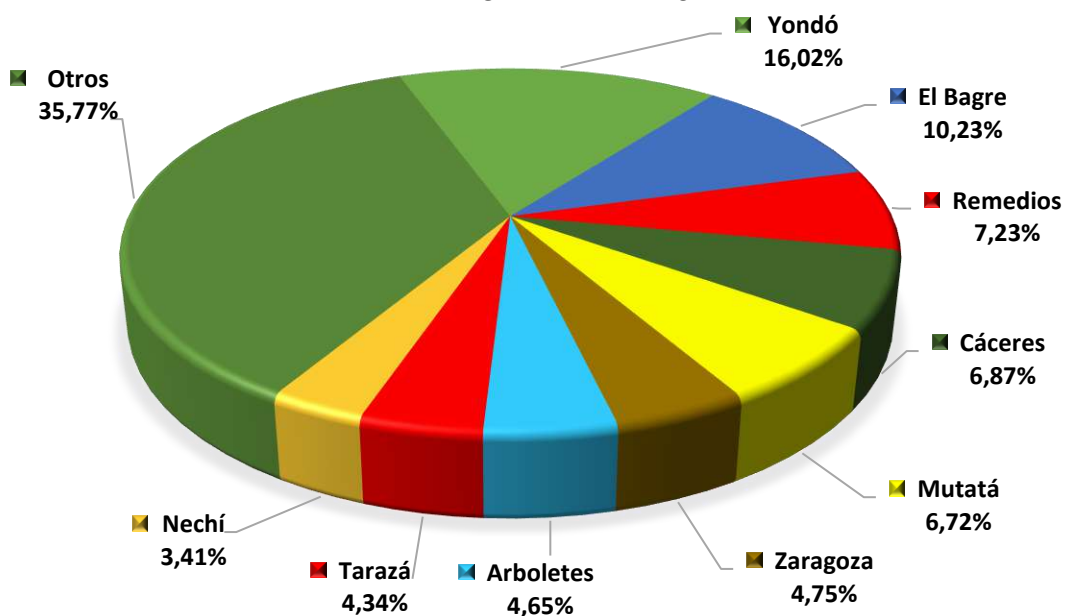

**YUCA - PARTICIPACION POR MUNICIPIO  
DEL VOLUMEN DE PRODUCCION - 2017**

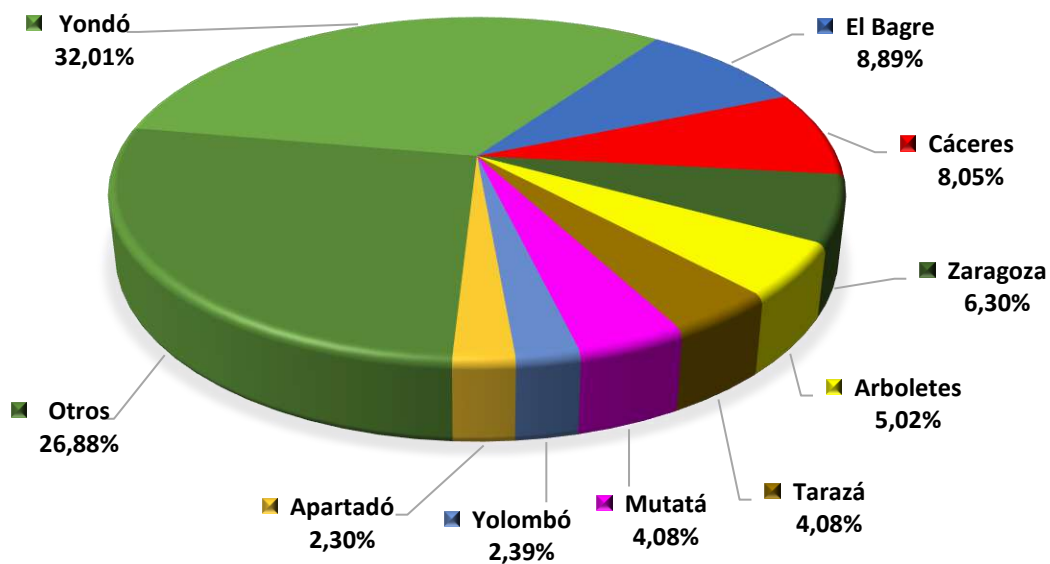

Fuente: Evaluaciones Agrícolas por CONSENSO, UMATAS Municipales, Ministerio de Agricultura

## % PARTICIPACION POR MUNICIPIO - 2017

Municipio	Área Total Sembrada	Part.
	Has	%
Turbo	30.476,50	7,09%
Apartadó	16.281,70	3,79%
Andes	12.849,00	2,99%
Carepa	12.778,70	2,97%
Sonsón	11.003,00	2,56%
Ciudad Bolívar	10.973,00	2,55%
Necoclí	10.276,50	2,39%
Concordia	8.965,40	2,09%
Chigorodó	8.884,40	2,07%
Salgar	8.480,80	1,97%
Cáceres	8.397,00	1,95%
El Carmen de Viboral	8.152,00	1,90%
Betulia	7.958,00	1,85%
Yolombó	7.700,00	1,79%
Nechí	7.245,00	1,69%
Urrao	7.128,70	1,66%
Abejorral	7.006,00	1,63%
Betania	6.795,00	1,58%
Dabeiba	6.358,00	1,48%
Santa Bárbara	6.129,00	1,43%
Amalfi	6.085,50	1,42%
Arboletes	5.834,00	1,36%
San Juan de Urabá	5.796,50	1,35%
Ituango	5.636,80	1,31%
Zaragoza	5.300,50	1,23%
Tarazá	5.144,00	1,20%
San Roque	5.097,00	1,19%
Yondó	5.053,00	1,18%
El Bagre	4.962,00	1,15%
San Vicente	4.931,00	1,15%
Caucasia	4.857,80	1,13%
Fredonia	4.710,00	1,10%
Ebéjico	4.656,20	1,08%
Cañasgordas	4.610,70	1,07%
Campamento	4.417,60	1,03%
San Pedro de Uraba	4.220,50	0,98%
Támesis	4.184,70	0,97%

Fuente: Evaluaciones Agrícolas por CONSENSO, UMATAS Municipales, Ministerio de Agricultura

## ...Continuación Evaluación Definitiva Cultivos Permanentes % Participación por Municipio 2017

Municipio	Área Total Sembrada	Part.
	Has	%
Jardín	4.136,00	0,96%
Mutatá	4.083,00	0,95%
Santa Rosa de Osos	3.704,80	0,86%
Jericó	3.647,90	0,85%
Santo Domingo	3.588,50	0,83%
Nariño	3.541,00	0,82%
El Santuario	3.536,00	0,82%
Remedios	3.440,00	0,80%
Vigía del Fuerte	3.273,00	0,76%
Barbosa	3.251,20	0,76%
Vegachí	3.085,00	0,72%
Marinilla	3.018,40	0,70%
El Peñol	2.986,00	0,69%
Angostura	2.985,00	0,69%
Maceo	2.927,00	0,68%
Uramita	2.882,00	0,67%
Caicedo	2.822,00	0,66%
Frontino	2.666,00	0,62%
Anzá	2.659,30	0,62%
San Carlos	2.588,60	0,60%
Liborina	2.503,10	0,58%
Medellín	2.487,20	0,58%
Sabanalarga	2.310,00	0,54%
Pueblorrico	2.295,30	0,53%
Montebello	2.080,00	0,48%
Cocorná	2.055,00	0,48%
Yalí	2.010,00	0,47%
Venecia	1.993,00	0,46%
La Unión	1.905,50	0,44%
Tarso	1.889,70	0,44%
Valparaiso	1.858,00	0,43%
San Pedro de los Milagros	1.857,70	0,43%
Caramanta	1.838,00	0,43%
Santa Fe de Antioquia	1.795,80	0,42%
Anorí	1.795,00	0,42%
Sopetrán	1.774,50	0,41%

Fuente: Evaluaciones Agrícolas por CONSENSO, UMATAS Municipales, Ministerio de Agricultura



**...Continuación Evaluación Definitiva Cultivos Permanentes % Participación por Municipio 2017**

Municipio	Área Total Sembrada	Part.
	Has	%
Peque	1.711,00	0,40%
Argelia	1.641,00	0,38%
San Rafael	1.640,40	0,38%
Gómez Plata	1.573,40	0,37%
San Andrés de Cuerquia	1.556,00	0,36%
Valdivia	1.543,60	0,36%
Heliconia	1.484,30	0,35%
La Ceja	1.393,30	0,32%
Toledo	1.322,20	0,31%
Buriticá	1.316,70	0,31%
Cisneros	1.286,70	0,30%
Hispania	1.286,00	0,30%
Briceño	1.260,00	0,29%
Aleandría	1.161,50	0,27%
El Retiro	1.155,60	0,27%
San Luis	1.134,00	0,26%
Angelópolis	1.108,30	0,26%
Yarumal	1.104,80	0,26%
Granada	1.083,00	0,25%
Girardota	1.057,60	0,25%
Amagá	1.021,00	0,24%
Rionegro	939,00	0,22%
San Francisco	937,00	0,22%
Giraldo	931,50	0,22%
Puerto Berrío	931,00	0,22%
San Jerónimo	929,00	0,22%
Titiribí	913,20	0,21%
Armenia	866,60	0,20%
Concepción	822,00	0,19%
Don Matías	807,50	0,19%
Guarne	756,00	0,18%
Segovia	715,00	0,17%
Guadalupe	709,40	0,17%
Caracolí	650,50	0,15%
Olaya	586,00	0,14%
Bello	542,80	0,13%
Murindó	446,50	0,10%

**Fuente:** Evaluaciones Agrícolas por CONSENSO, UMATAS Municipales, Ministerio de Agricultura

## ...Continuación Evaluación Definitiva Cultivos Permanentes % Participación por Municipio 2017

Municipio	Área Total Sembrada	Part.
	Has	%
Entrerriós	430,50	0,10%
Abriaquí	425,00	0,10%
Puerto Triunfo	357,50	0,08%
Copacabana	333,00	0,08%
Puerto Nare	331,40	0,08%
Belmira	224,50	0,05%
Caldas	208,50	0,05%
La Estrella	202,00	0,05%
La Pintada	124,50	0,03%
Carolina	92,20	0,02%
Guatapé	87,50	0,02%
Sabaneta	48,00	0,01%
San Jose de La Montaña	47,00	0,01%
<b>Total general</b>	<b>429.839,00</b>	<b>100,00%</b>

Municipio	Área en Producción	Part.
	Has	%
Turbo	26.286,50	7,12%
Apartadó	15.459,20	4,19%
Carepa	12.414,70	3,36%
Andes	10.379,50	2,81%
Sonsón	9.988,00	2,71%
Necoclí	8.969,50	2,43%
Ciudad Bolívar	8.281,00	2,24%
El Carmen de Viboral	7.378,00	2,00%
Salgar	7.325,30	1,99%
Concordia	7.255,40	1,97%
Yolombó	7.148,00	1,94%
Chigorodó	6.819,40	1,85%
Abejorral	6.654,20	1,80%
Betulia	6.384,00	1,73%
Urrao	6.060,70	1,64%
Santa Bárbara	5.872,00	1,59%
Betania	5.809,00	1,57%
Dabeiba	5.729,00	1,55%

Fuente: Evaluaciones Agrícolas por CONSENSO, UMATAS Municipales, Ministerio de Agricultura

**...Continuación Evaluación Definitiva Cultivos Permanentes % Participación por Municipio 2017**

Municipio	Área en Producción	Part.
	Has	%
San Juan de Urabá	5.602,50	1,52%
Arboletes	5.504,00	1,49%
Ituango	5.405,80	1,47%
Cáceres	4.960,00	1,34%
Amalfi	4.664,50	1,26%
Ebéjico	4.588,50	1,24%
San Roque	4.560,00	1,24%
Yondó	4.513,00	1,22%
Campamento	4.417,60	1,20%
San Vicente	4.398,00	1,19%
Fredonia	4.370,00	1,18%
El Bagre	4.304,00	1,17%
Cañasgordas	4.260,20	1,15%
Támesis	3.942,70	1,07%
Jardín	3.933,00	1,07%
Santo Domingo	3.528,50	0,96%
El Santuario	3.494,00	0,95%
Santa Rosa de Osos	3.486,00	0,94%
San Pedro de Uraba	3.425,60	0,93%
Jericó	3.308,90	0,90%
Tarazá	3.161,00	0,86%
Barbosa	3.072,00	0,83%
Remedios	2.998,00	0,81%
Vegachí	2.975,00	0,81%
Vigía del Fuerte	2.974,80	0,81%
Angostura	2.944,00	0,80%
Marinilla	2.902,90	0,79%
Zaragoza	2.893,50	0,78%
Nariño	2.892,80	0,78%
Mutatá	2.772,00	0,75%
Maceo	2.702,00	0,73%
Caicedo	2.666,20	0,72%
Caucasia	2.597,00	0,70%
El Peñol	2.531,00	0,69%
Uramita	2.490,00	0,67%
San Carlos	2.444,40	0,66%

**Fuente:** Evaluaciones Agrícolas por CONSENSO, UMATAS Municipales, Ministerio de Agricultura

## ...Continuación Evaluación Definitiva Cultivos Permanentes % Participación por Municipio 2017

Municipio	Área en Producción	Part.
	Has	%
Medellín	2.402,90	0,65%
Nechí	2.350,00	0,64%
Frontino	2.324,00	0,63%
Anzá	2.164,90	0,59%
Sabanalarga	2.094,60	0,57%
Liborina	2.069,50	0,56%
Cocorná	1.992,00	0,54%
Yalí	1.941,00	0,53%
Montebello	1.828,00	0,50%
Venecia	1.808,50	0,49%
San Pedro de los Milagros	1.781,60	0,48%
La Unión	1.781,50	0,48%
Anorí	1.693,00	0,46%
Sopetrán	1.688,50	0,46%
Peque	1.654,00	0,45%
Tarso	1.617,90	0,44%
Pueblorrico	1.615,00	0,44%
Santa Fe de Antioquia	1.551,30	0,42%
Caramanta	1.549,00	0,42%
San Rafael	1.539,40	0,42%
San Andrés de Cuerquia	1.525,00	0,41%
Gómez Plata	1.445,40	0,39%
La Ceja	1.268,30	0,34%
Argelia	1.250,00	0,34%
Valparaiso	1.236,00	0,33%
Cisneros	1.215,70	0,33%
Toledo	1.194,20	0,32%
Buriticá	1.160,10	0,31%
Valdivia	1.110,00	0,30%
Alejandría	1.084,50	0,29%
Angelópolis	1.038,30	0,28%
San Luis	1.001,00	0,27%
Girardota	986,60	0,27%
Hispania	979,00	0,27%
Yarumal	959,00	0,26%
Briceño	959,00	0,26%

Fuente: Evaluaciones Agrícolas por CONSENSO, UMATAS Municipales, Ministerio de Agricultura

## ...Continuación Evaluación Definitiva Cultivos Permanentes % Participación por Municipio 2017

Municipio	Área en Producción	Part.
	Has	%
Granada	946,50	0,26%
Amagá	915,00	0,25%
San Jerónimo	868,00	0,24%
Puerto Berrío	860,00	0,23%
Rionegro	857,00	0,23%
Giraldo	846,90	0,23%
San Francisco	816,90	0,22%
El Retiro	811,80	0,22%
Titiribí	809,20	0,22%
Concepción	791,00	0,21%
Armenia	789,50	0,21%
Don Matías	745,50	0,20%
Heliconia	680,00	0,18%
Segovia	668,00	0,18%
Guadalupe	666,30	0,18%
Caracolí	626,50	0,17%
Guarne	599,00	0,16%
Olaya	564,00	0,15%
Bello	464,10	0,13%
Entrerriós	373,00	0,10%
Abriaquí	328,50	0,09%
Puerto Nare	318,40	0,09%
Copacabana	318,00	0,09%
Murindó	309,50	0,08%
Puerto Triunfo	279,50	0,08%
Belmira	219,50	0,06%
La Estrella	200,50	0,05%
Caldas	181,60	0,05%
La Pintada	98,00	0,03%
Carolina	88,10	0,02%
Guatapé	85,50	0,02%
San Jose de La Montaña	47,00	0,01%
Sabaneta	46,10	0,01%
<b>Total general</b>	<b>368.973,90</b>	<b>100,00%</b>

Fuente: Evaluaciones Agrícolas por CONSENSO, UMATAS Municipales, Ministerio de Agricultura

## ...Continuación Evaluación Definitiva Cultivos Permanentes % Participación por Municipio 2017

Municipio	Volumen Producción Toneladas	Part.
		%
Turbo	453.591,52	13,19%
Apartadó	376.311,22	10,94%
Carepa	367.848,32	10,70%
Chigorodó	185.143,87	5,38%
El Peñol	112.995,60	3,29%
Santa Rosa de Osos	107.998,32	3,14%
Urrao	96.456,82	2,80%
Marinilla	87.696,06	2,55%
Sonsón	85.831,10	2,50%
El Santuario	81.861,86	2,38%
El Carmen de Viboral	79.928,30	2,32%
Yondó	66.572,40	1,94%
Andes	56.843,00	1,65%
San Vicente	56.832,10	1,65%
Necoclí	53.733,80	1,56%
San Juan de Urabá	45.951,00	1,34%
San Pedro de los Milagros	45.940,00	1,34%
Fredonia	42.064,00	1,22%
Abejorral	31.541,50	0,92%
Arboletes	31.319,00	0,91%
Yolombó	29.648,90	0,86%
Cáceres	29.468,50	0,86%
La Unión	27.935,50	0,81%
Dabeiba	26.121,60	0,76%
Concordia	24.177,00	0,70%
Santa Bárbara	23.791,20	0,69%
Mutatá	23.776,90	0,69%
Betulia	23.535,30	0,68%
Valparaiso	22.531,60	0,66%
Guarne	22.103,50	0,64%
Jericó	21.980,50	0,64%
Salgar	21.434,35	0,62%
San Pedro de Uraba	21.293,20	0,62%
Medellín	20.522,90	0,60%
Jardín	19.915,00	0,58%
Venecia	19.853,50	0,58%

Fuente: Evaluaciones Agrícolas por CONSENSO, UMATAS Municipales, Ministerio de Agricultura

**...Continuación Evaluación Definitiva Cultivos Permanentes % Participación por Municipio 2017**

Municipio	Volumen Producción Toneladas	Part.
		%
Támesis	19.191,77	0,56%
San Roque	18.322,10	0,53%
El Bagre	18.020,90	0,52%
Ciudad Bolívar	17.304,40	0,50%
Tarso	17.036,59	0,50%
Campamento	16.741,57	0,49%
Zaragoza	15.920,10	0,46%
Rionegro	15.700,80	0,46%
Ituango	15.559,65	0,45%
Frontino	15.353,85	0,45%
Barbosa	15.095,50	0,44%
Angostura	15.091,53	0,44%
Ebéjico	14.211,50	0,41%
Betania	14.147,60	0,41%
Santo Domingo	12.883,15	0,37%
El Retiro	12.811,00	0,37%
Vigía del Fuerte	12.703,19	0,37%
Don Matías	12.478,80	0,36%
Cañasgordas	11.142,81	0,32%
Tarazá	11.094,20	0,32%
Remedios	10.999,10	0,32%
Puerto Berrío	10.452,70	0,30%
Anzá	10.397,41	0,30%
Cocorná	9.302,60	0,27%
San Carlos	9.240,20	0,27%
Entreríos	9.059,50	0,26%
Caucasia	8.867,50	0,26%
La Ceja	8.742,90	0,25%
Caicedo	8.477,59	0,25%
Uramita	8.337,70	0,24%
Amalfi	8.099,25	0,24%
San Jerónimo	7.771,00	0,23%
Nechí	7.563,00	0,22%
Vegachí	7.341,50	0,21%
Nariño	7.118,32	0,21%
Caramanta	7.081,00	0,21%
Yarumal	7.010,45	0,20%

**Fuente:** Evaluaciones Agrícolas por CONSENSO, UMATAS Municipales, Ministerio de Agricultura

## ...Continuación Evaluación Definitiva Cultivos Permanentes % Participación por Municipio 2017

Municipio	Volumen Producción Toneladas	Part.
		%
Maceo	6.665,80	0,19%
Valdivia	6.359,10	0,18%
Girardota	5.955,47	0,17%
Concepción	5.726,00	0,17%
Yalí	5.674,50	0,16%
Anorí	5.670,50	0,16%
Argelia	5.237,00	0,15%
Sopetrán	5.119,90	0,15%
Cisneros	4.858,04	0,14%
Pueblorrico	4.468,90	0,13%
Liborina	4.450,00	0,13%
Granada	4.332,80	0,13%
Sabanalarga	4.322,90	0,13%
Bello	4.108,64	0,12%
Segovia	4.088,90	0,12%
Giraldo	3.764,10	0,11%
Belmira	3.763,50	0,11%
Gómez Plata	3.555,84	0,10%
Montebello	3.451,30	0,10%
San Rafael	3.336,24	0,10%
Amagá	3.309,80	0,10%
Titiribí	3.090,80	0,09%
Peque	3.019,00	0,09%
San Andrés de Cuerquia	2.954,10	0,09%
Aleandría	2.917,55	0,08%
Heliconia	2.794,00	0,08%
Angelópolis	2.715,90	0,08%
Santa Fe de Antioquia	2.597,56	0,08%
Hispania	2.400,50	0,07%
Guatapé	2.268,05	0,07%
San Luis	2.168,20	0,06%
Toledo	2.017,55	0,06%
Briceño	1.909,30	0,06%
Copacabana	1.869,60	0,05%
San Francisco	1.754,50	0,05%
Guadalupe	1.676,89	0,05%

**Fuente:** Evaluaciones Agrícolas por CONSENSO, UMATAS Municipales, Ministerio de Agricultura



## ...Continuación Evaluación Definitiva Cultivos Permanentes % Participación por Municipio 2017

Municipio	Volumen Producción Toneladas	Part.
		%
Olaya	1.440,35	0,04%
La Estrella	1.426,30	0,04%
Armenia	1.426,25	0,04%
Buriticá	1.409,03	0,04%
La Pintada	1.372,00	0,04%
San Jose de La Montaña	1.175,00	0,03%
Abriaquí	1.109,85	0,03%
Caracolí	1.025,25	0,03%
Puerto Nare	1.021,08	0,03%
Murindó	751,60	0,02%
Carolina	722,75	0,02%
Puerto Triunfo	469,10	0,01%
Caldas	395,66	0,01%
Sabaneta	80,65	0,00%
<b>Total general</b>	<b>3.439.419,57</b>	<b>100,00%</b>

**Fuente:** Evaluaciones Agrícolas por CONSENSO, UMATAS Municipales, Ministerio de Agricultura

## PLANTACIONES FORESTALES COMERCIALES

Evaluaciones Agropecuarias Municipales  
 Ministerio de Agricultura y Desarrollo Rural - Oficina Asesora de Planeación y Prospectiva  
 Secretaría de Agricultura Departamental

Municipio	Plantacion Forestal	ÁREAS		EDAD DE LA PLANTACIÓN						
		Área Sembrada a 31 de Diciembre de 2017 (ha)	Densidad de siembra (árboles/ha)	Porcentaje (%) del área sembrada se encuentra dentro de los siguientes intervalos de edades:						
				Años						
				0-6	6-9	9-12	12 17	17-18	>18	
Alejandria	Eucalipto	4,00	1.100,0							
Alejandria	Cedro Rosado	10,00	1.100,0							
Argelia	Pino	30,00	1.300,0		50,0	50,0				
El Carmen de V.	Pino	80,00	1.666,0	60,0	40,0					
El Retiro	Pino	3.845,00		23,0	14,0	20,0	13,0	15,0	15,0	
El Retiro	Eucalipto	657,00		40,0	10,0	10,0	10,0	15,0	15,0	
El Retiro	Cipres	50,00		40,0	20,0	10,0	10,0	10,0	10,0	
Granada	Pino	300,00	1.100,0	50,0	50,0					
Guarne	Pino	200,00	1.100,0	25,0	10,0	15,0	15,0	35,0		
San Luis	Pino	10,00	1.000,0		50,0					
San Luis	Eucalipto	3,00	600,0	100,0	50,0					
Sonsón	Abarco	35,00	1.100,0							100,0
Sonsón	Teca	295,00	1.111,0				10,0			90,0
Sonsón	Melina	25,00	1.111,0				100,0			
Sonsón	Cipres	55,00	1.111,0		10,0	40,0	25,0	15,0	10,0	
Sonsón	Pino	108,00	1.111,0				7,0	83,0	10,0	
Sonsón	Cedro Rosado	30,00	1.111,0					20,0	80,0	
Sonsón	Acacia	15,00	1.111,0	100,0						
Sonsón	Eucalipto	15,00	1.111,0	100,0						
<b>Total Subregión Oriente</b>		<b>5.767,00</b>	<b>1.115,19</b>							

Fuente: Evaluaciones Agrícolas por CONSENSO, UMATAS Municipales, Ministerio de Agricultura

...Continuación Plantaciones Forestales 2017

Municipio	Plantación Forestal	ÁREAS		EDAD DE LA PLANTACIÓN						
		Área Sembrada a 31 de Diciembre de 2017 (ha)	Densidad de siembra (árboles/ha)	Porcentaje (%) del área sembrada se encuentra dentro de los siguientes intervalos de edades:						
				Años						
				0-6	6-9	9-12	12-17	17-18	>18	
Andes	Pino	6,40	1.100,00		100,0					
Andes	Pino	189,00	1.100,00			100,0				
Andes	Pino	156,00	1.100,00			100,0				
Angelópolis	Pino	873,00	280,00			70,0	30,0			
Angelópolis	Eucalipto	27,00		12,0	13,0	75,0				
Betulia	Pino	33,00				100,0				
Caramanta	Eucalipto	9,00		30,0	60,0	10,0				
Ciudad Bolívar	Eucalipto	137,00		40,0	60,0					
Ciudad Bolívar	Balso	72,00				100,0				
Ciudad Bolívar	Melina	87,00				100,0				
Ciudad Bolívar	Pino	305,00				100,0				
Fredonia	Pino	300,00	1.600,00	5,0	10,0	20,0	20,0	20,0	25,0	
Jerico	Pino	4.600,00	1.333,00	10,0		90,0				
Jerico	Eucalipto	480,00	1.333,00	10,0		90,0				
Jerico	Cedro Rosado	30,00	1.333,00	100,0						
Santa Barbara	Eucalipto	150,00	650,00	10,0		60,0	20,0		10,0	
Santa Barbara	Pino	100,00	1.100,00	20,0		40,0	20,0		20,0	
Santa Barbara	Nogal Cafetero	80,00	650,00	10,0	20,0	30,0	20,0	20,0		
Urrao	Pino	1.778,50	1.111,00	30,0	30,0	40,0				
Urrao	Cipres	8.677,00	800,00	1,0						
Urrao	Pino	516,00	1.111,00	70,0	30,0					
Urrao	Pino	195,50	1.111,00	100,0						
Urrao	Aliso	392,50	800,00				100,0			
Urrao	Cedro Rosado	65,00					100,0			
Urrao	Nogal Cafetero	53,00		5,0		95,0				
Urrao	Eucalipto	32,00		50,0	30,0	20,0				
Urrao	Guadua	8,00		20,0	80,0					
Urrao	Roble	5,00				100,0				
Urrao	Siete Cueros	5,00		3,0		97,0				
Urrao	Nacedero	4,00				100,0				
Urrao	Guayacan	4,00				100,0				
Urrao	Encenillo	4,00				100,0				
Urrao	Acacia	6,00					100,0			
<b>Total Subregión Suroeste</b>		<b>19.379,90</b>								

Fuente: Evaluaciones Agrícolas por CONSENSO, UMATAS Municipales, Ministerio de Agricultura

## ...Continuación Plantaciones Forestales 2017

Municipio	Plantación Forestal	ÁREAS		EDAD DE LA PLANTACIÓN					
		Área Sembrada a 31 de Diciembre de 2017 (ha)	Densidad de siembra (árboles/ha)	Porcentaje (%) del área sembrada se encuentra dentro de los siguientes intervalos de edades:					
				Años					
				0-6	6-9	9-12	12-17	17-18	>18
Buritica	Pino	180,00	1.100,00					100,0	
Buritica	Cipres	70,00	1.100,00	100,0					
Caicedo	Pino	201,00	625,00	18,0			67,0		15,0
Cañasgordas	Eucalipto	80,00	1.200,00	100,0					
Cañasgordas	Nogal Cafetero	10,00	1.000,00						
Cañasgordas	Cedro Rosado	10,00	1.000,00						
Dabeiba	Cedro Rosado	7,00	900,00				100,0		
Dabeiba	Melina	50,00	1.600,00	100,0					
Giraldo	Pino	9,00	1.100,00				100,0		
Giraldo	Eucalipto	4,00	1.100,00				100,0		
Heliconia	Pino	60,00		6,0		30,0			
<b>Total Subregión Occidente</b>		<b>681,00</b>							
Chigorodó	Teca	750,00	1.111,00	20,0	20,0	25,0	10,0	15,0	10,0
Chigorodó	Roble	400,00	1.111,00	15,0	15,0	20,0	20,0	10,0	10,0
Chigorodó	Cedro Rosado	160,00	1.111,00	20,0	20,0	10,0	20,0	15,0	15,0
Chigorodó	Acacia	60,00	1.111,00	10,0	15,0	25,0	25,0	15,0	10,0
San Pedro de U.	Teca	386,00	1.111,00		100,0				
<b>Total Subregión Urabá</b>		<b>1.756,00</b>							
Barbosa	Pino	65,00	1.111,00		10,0		60,0	30,0	
Barbosa	Eucalipto	7,00	1.111,00	100,0					
Barbosa	Cedro Rosado	2,50	1.111,00	100,0					
Caldas	Cipres	1.500,00	1.111,00						
Caldas	Pino Patula	1.200,00	1.111,00						
Caldas	Eucalipto	1.800,00	1.111,00						
La Estrella	Pino	282,80	400,00			5,0			60,0
La Estrella	Cipres	105,10	400,00	6,0		4,0	4,0	4,0	3,0
La Estrella	Eucalipto	58,10	800,00	6,0	4,0				4,0
<b>Total Subregión Valle de Aburrá</b>		<b>5.020,50</b>							

Fuente: Evaluaciones Agrícolas por CONSENSO, UMATAS Municipales, Ministerio de Agricultura

## ...Continuación Plantaciones Forestales 2017

Municipio	Plantación Forestal	ÁREAS		EDAD DE LA PLANTACIÓN						
		Área Sembrada a 31 de Diciembre de 2017 (ha)	Densidad de siembra (árboles/ha)	Porcentaje (%) del área sembrada se encuentra dentro de los siguientes intervalos de edades:						
				Años						
				0-6	6-9	9-12	12-17	17-18	>18	
Amalfi	Pino	40,00	1.275,00			100,0				
Amalfi	Eucalipto	750,00	1.275,00	70,0	30,0					
Amalfi	Varios	253,00		33,0	33,0	34,0				
Santo Domingo	Pino	230,00	1.480,00	14,0	86,0					
Santo Domingo	Pino	40,00	1.600,00							100,0
Segovia	Teca	1,00	1.100,00	50,0						
Segovia	Acacia	6,00	1.100,00	100,0						
Segovia	Cedro Rosado	500,00	1.100,00	70,0	30,0					
Segovia	Pino	120,00	1.100,00	100,0						
Segovia	Abarco	5,00	1.200,00	100,0						
Vegachi	Pino	5.150,00	1.100,00	9,0	87,0	1,0	3,0			
Vegachi	Acacia	61,00	1.100,00		100,0					
Vegachi	Varios	650,00	1.100,00		100,0					
Vegachi	Eucalipto	1.200,00	1.100,00	95,0	5,0					
Vegachi	Guadua	34,00	400,00			100,0				
Yali	Eucalipto	300,00	1.000,00							
<b>Total Subregión Nordeste</b>		<b>9.340,00</b>								
Campamento	Eucalipto	2,00	1.100,00							
Guadalupe	Eucalipto	600,00	1.100,00	100,0						
San Pedro de los M.	Cipres	174,00	1.111,00							100,0
San Pedro de los M.	Eucalipto	220,00	1.111,00							100,0
San Pedro de los M.	Pino	683,00	1.111,00	14,0	10,0	6,0	5,0	8,0		57,0
Santa Rosa de O.	Pino Patula	188,20	1.111,00	92,0			8,0			
Santa Rosa de O.	Pino Maximinoi	140,20	1.111,00	100,0						
Yarumal	Pino	3.300,00	1.000,00	10,0	10,0	10,0	20,0	20,0		30,0
<b>Total Subregión Norte</b>		<b>5.307,40</b>								
Caucasia	Eucalipto	2.000,00	1.100,00		30,0	20,0	30,0	20,0		
Caucasia	Acacia	10.000,00	1.100,00		30,0	20,0	30,0	20,0		
El Bagre	Acacia	865,00	740,00	40,0	32,0	28,0				
Nechi	Teca	40,00	500,00	100,0						
Nechi	Acacia	40,00	625,00	100,0						
<b>Total Subregión Bajo Cauca</b>		<b>12.945,00</b>								

Fuente: Evaluaciones Agrícolas por CONSENSO, UMATAS Municipales, Ministerio de Agricultura

...Continuación Plantaciones Forestales 2017

Municipio	Plantacion Forestal	ÁREAS		EDAD DE LA PLANTACIÓN					
		Área Sembrada a 31 de Diciembre de 2017 (ha)	Densidad de siembra (árboles/ha)	Porcentaje (%) del área sembrada se encuentra dentro de los siguientes intervalos de edades:					
				Años					
				0-6	6-9	9-12	12 17	17-18	>18

Caracolí	Pino	100,00							
<b>Total Subregión Magdalena Medio</b>		<b>100,00</b>							

Municipio	Área Aprovechada en 2017 (ha)	AREAS APROVECHADAS				PRONÓSTICO
		Producto final. Indique que PORCENTAJE (%) del área aprovechada es destinado a:				Pronóstico de nuevas áreas a sembrar durante el año 2018 (ha)
		Madera rolliza	Madera aserrada	Pulpa	Otro	
Alejandria						1,00
Alejandria						1,00
Argelia						5,00
El Carmen de V.	10,0	100,0				70,00
El Retiro	884,0	50,0	40,0	10,0		200,00
El Retiro	262,0	60,0		40,0		50,00
El Retiro	40,0	20,0	20,0	60,0		50,00
Granada						
Guarne	15,0	20,0	80,0			15,00
San Luis						
San Luis						
Sonsón						
Sonsón						
Sonsón						
Sonsón	25,0	30,0	70,0			
Sonsón	25,0	75,0	25,0			
Sonsón						
Sonsón						
Sonsón						
<b>Total Subregión Oriente</b>	<b>1.261,00</b>					<b>392,00</b>

Fuente: Evaluaciones Agrícolas por CONSENSO, UMATAS Municipales, Ministerio de Agricultura



...Continuación Plantaciones Forestales 2017

Municipio	Área Aprovechada en 2017 (ha)	AREAS APROVECHADAS				PRONÓSTICO
		Producto final. Indique que PORCENTAJE (%) del área aprovechada es destinado a:				Pronóstico de nuevas áreas a sembrar durante el año 2018 (ha)
		Madera rolliza	Madera aserrada	Pulpa	Otro	
Buritica						
Buritica						
Caicedo	60,0	50,0	50,0			48,0
Cañasgordas						5,0
Cañasgordas						5,0
Cañasgordas						
Dabeiba						
Dabeiba						
Giraldo	6,0	50,0	50,0			
Giraldo						
Heliconia						
<b>Total Subregión Occidente</b>	<b>66,00</b>					<b>58,00</b>
Chigorodó	100,0	100,0				80,0
Chigorodó	80,0	100,0				70,0
Chigorodó	30,0	100,0				50,0
Chigorodó	10,0	100,0				10,0
San Pedro de U		30,0	70,0			
<b>Total Subregión Urabá</b>	<b>220,00</b>					<b>210,00</b>
Barbosa	5,0	100,0				
Barbosa	7,0			100,0		
Barbosa						
Caldas						
Caldas						
Caldas						
La Estrella	3,0	100,0				3,0
La Estrella						
La Estrella						
<b>Total Subregión Valle de Aburrá</b>	<b>15,00</b>					<b>3,00</b>
Caracolí						50,0
<b>Total Subregión Magdalena Medio</b>						<b>50,00</b>

Fuente: Evaluaciones Agrícolas por CONSENSO, UMATAS Municipales, Ministerio de Agricultura



...Continuación Plantaciones Forestales 2017

Municipio	Área Aprovechada en 2017 (ha)	AREAS APROVECHADAS				PRONÓSTICO
		Producto final. Indique que PORCENTAJE (%) del área aprovechada es destinado a:				Pronóstico de nuevas áreas a sembrar durante el año 2018 (ha)
		Madera rolliza	Madera aserrada	Pulpa	Otro	
Amalfi						
Amalfi						
Amalfi						
Santo Domingo						
Santo Domingo						
Segovia						
Segovia						
Segovia						
Segovia						
Vegachi	70,0	70,0				200,0
Vegachi	20,0	20,0				
Vegachi						
Vegachi						500,0
Vegachi						
Yali	40,0	15,0		25,0		100,0
<b>Total Subregión Nordeste</b>	<b>130,00</b>					<b>800,00</b>
Campamento						2,0
Guadalupe						
San Pedro de los M.	2,0	100,0				
San Pedro de los M.	10,0	100,0				
San Pedro de los M.	80,0	100,0				120,0
Santa Rosa de O.	45,0					45,0
Santa Rosa de O.						
Yarumal	1.500,0					150,0
<b>Total Subregión Norte</b>	<b>1.637,00</b>					<b>317,00</b>
Caucasia						
Caucasia	2.000,0					
El Bagre	65,0	100,0				150,0
Nechi						
Nechi						
<b>Total Subregión Bajo Cauca</b>	<b>2.065,00</b>					<b>150,00</b>

Fuente: Evaluaciones Agrícolas por CONSENSO, UMATAS Municipales, Ministerio de Agricultura

## ...Continuación Plantaciones Forestales 2017

Subregion	ÁREAS		EDAD DE LA PLANTACIÓN					
	Área Sembrada a 31 de Diciembre de 2017 (ha)	Densidad de siembra (árboles/ha)	Porcentaje (%) del área sembrada se encuentra dentro de los siguientes intervalos de edades:					
			Años					
			0-6	6-9	9-12	12 17	17-18	>18
Total Subregión Oriente	5.767,00	1.115,19	59,78	30,40	24,17	23,75	27,57	41,25
Total Subregión Suroeste	19.379,90	1.032,00	29,22	43,30	75,52	51,25	20,00	18,33
Total Subregión Occidente	681,00	1.072,50	64,80		30,00	91,75		15,00
Total Subregión Urabá	1.756,00	1.111,00	16,25	34,00	20,00	18,75	13,75	11,25
Total Subregión Valle de Aburrá	5.020,50	918,44	53,00	7,00	4,50	32,00	17,00	22,33
Total Subregión Nordeste	9.340,00	1.135,33	64,10	58,88	58,75	3,00		100,00
Total Subregión Norte	5.307,40	1.094,38	63,20	10,00	8,00	11,00	14,00	71,75
Total Subregión Bajo Cauca	12.945,00	813,00	80,00	30,67	22,67	30,00	20,00	
Total Subregión Magdalena Medio	100,00							
<b>Total Dpto</b>	<b>60.296,80</b>	<b>1.036,48</b>	<b>53,79</b>	<b>30,61</b>	<b>30,45</b>	<b>32,69</b>	<b>18,72</b>	<b>39,99</b>

Fuente: Evaluaciones Agrícolas por CONSENSO, UMATAS Municipales, Ministerio de Agricultura

...Continuación Plantaciones Forestales 2017

Subregion	Área Aprovechada en 2017 (ha)	AREAS APROVECHADAS				PRONÓSTICO
		Producto final. Indique que PORCENTAJE (%) del área aprovechada es destinado a:				Pronóstico de nuevas áreas a sembrar durante el año 2018 (ha)
		Madera rolliza	Madera aserrada	Pulpa	Otro	
Total Subregión Oriente	1.261,00	41,00	48,75	50,00		392,00
Total Subregión Suroeste	593,70	60,00	60,00	43,33	20,00	0,00
Total Subregión Occidente	66,00	50,00	50,00			58,00
Total Subregión Urabá	220,00	86,00	70,00			210,00
Total Subregión Valle de Aburrá	15,00	100,00		100,00		3,00
Total Subregión Nordeste	130,00	35,00		25,00		800,00
Total Subregión Norte	1.637,00	100,00				317,00
Total Subregión Bajo Cauca	2.065,00	100,00				150,00
Total Subregión Magdalena Medio						50,00
<b>Total Dpto</b>	<b>5.987,70</b>	<b>71,50</b>	<b>57,19</b>	<b>54,58</b>	<b>20,00</b>	<b>1.980,00</b>

Fuente: Evaluaciones Agrícolas por CONSENSO, UMATAS Municipales, Ministerio de Agricultura

## PLANTACIONES FORESTALES COMERCIALES

Evaluaciones Agropecuarias Municipales  
Ministerio de Agricultura y Desarrollo Rural - Oficina Asesora de Planeación y Prospectiva  
Secretaría de Agricultura Departamental

Municipio	Plantación Forestal	ÁREAS		EDAD DE LA PLANTACIÓN					
		Área Sembrada a 31 de Diciembre de 2017 (ha)	Densidad de siembra (árboles/ha)	Porcentaje (%) del área sembrada se encuentra dentro de los siguientes intervalos de edades:					
				Años					
				0-6	6-9	9-12	12-17	17-18	>18
Sonsón	Abarco	35,00	1.100,0						100,0
Segovia	Abarco	5,00	1.200,0	100,0					
<b>Total Abarco</b>		<b>40,00</b>	<b>1.150,0</b>	<b>100,0</b>					<b>100,0</b>
Sonsón	Acacia	15,00	1.111,0	100,0					
Urrao	Acacia	6,00					100,0		
Chigorodó	Acacia	60,00	1.111,0	10,0	15,0	25,0	25,0	15,0	10,0
Segovia	Acacia	6,00	1.100,0	100,0					
Vegachi	Acacia	61,00	1.100,0		100,0				
Caucasia	Acacia	10.000,00	1.100,0		30,0	20,0	30,0	20,0	
El Bagre	Acacia	865,00	740,0	40,0	32,0	28,0			
Nechi	Acacia	40,00	625,0	100,0					
<b>Total Acacia</b>		<b>11.053,00</b>	<b>983,9</b>	<b>70,0</b>	<b>44,3</b>	<b>24,3</b>	<b>51,7</b>	<b>17,5</b>	<b>10,0</b>
Urrao	Aliso	392,50	800,0				100,0		
<b>Total Aliso</b>		<b>392,50</b>	<b>800,0</b>				<b>100,0</b>		
Ciudad Bolívar	Balso	72,00				100,0			
<b>Total Balso</b>		<b>72,00</b>				<b>100,0</b>			
Alejandro	Cedro Rosado	10,00	1.100,0						
Sonsón	Cedro Rosado	30,00	1.111,0					20,0	80,0
Jerico	Cedro Rosado	30,00	1.333,0	100,0					
Urrao	Cedro Rosado	65,00					100,0		
Cañasgordas	Cedro Rosado	10,00	1.000,0						
Dabeiba	Cedro Rosado	7,00	900,0				100,0		
Chigorodó	Cedro Rosado	160,00	1.111,0	20,0	20,0	10,0	20,0	15,0	15,0
Barbosa	Cedro Rosado	2,50	1.111,0	100,0					
Segovia	Cedro Rosado	500,00	1.100,0	70,0	30,0				
<b>Total Cedro Rosado</b>		<b>814,50</b>	<b>1.095,8</b>	<b>72,5</b>	<b>25,0</b>	<b>10,0</b>	<b>73,3</b>	<b>17,5</b>	<b>47,5</b>

Fuente: Evaluaciones Agrícolas por CONSENSO, UMATAS Municipales, Ministerio de Agricultura

## ...Continuación Plantaciones Forestales 2017

Municipio	Plantacion Forestal	ÁREAS		EDAD DE LA PLANTACIÓN					
		Área Sembrada a 31 de Diciembre de 2017 (ha)	Densidad de siembra (árboles/ha)	Porcentaje (%) del área sembrada se encuentra dentro de los siguientes intervalos de edades:					
				Años					
				0-6	6-9	9-12	12 17	17-18	>18
El Retiro	Cipres	50,00		40,0	20,0	10,0	10,0	10,0	10,0
Sonsón	Cipres	55,00	1.111,0		10,0	40,0	25,0	15,0	10,0
Urrao	Cipres	8.677,00	800,0	1,0					
Buritica	Cipres	70,00	1.100,0	100,0					
Caldas	Cipres	1.500,00	1.111,0						
La Estrella	Cipres	105,10	400,0	6,0		4,0	4,0	4,0	3,0
San Pedro de los M.	Cipres	174,00	1.111,0						100,0
<b>Total Cipres</b>		<b>10.631,10</b>	<b>938,8</b>	<b>36,8</b>	<b>15,0</b>	<b>18,0</b>	<b>13,0</b>	<b>9,7</b>	<b>30,8</b>
Alejandro	Eucalipto	4,00	1.100,0						
El Retiro	Eucalipto	657,00		40,0	10,0	10,0	10,0	15,0	15,0
San Luis	Eucalipto	3,00	600,0	100,0	50,0				
Sonsón	Eucalipto	15,00	1.111,0	100,0					
Angelópolis	Eucalipto	27,00		12,0	13,0	75,0			
Caramanta	Eucalipto	9,00		30,0	60,0	10,0			
Ciudad Bolívar	Eucalipto	137,00		40,0	60,0				
Jerico	Eucalipto	480,00	1.333,0	10,0		90,0			
Santa Barbara	Eucalipto	150,00	650,0	10,0		60,0	20,0		10,0
Urrao	Eucalipto	32,00		50,0	30,0	20,0			
Cañasgordas	Eucalipto	80,00	1.200,0	100,0					
Giraldo	Eucalipto	4,00	1.100,0				100,0		
Barbosa	Eucalipto	7,00	1.111,0	100,0					
Caldas	Eucalipto	1.800,00	1.111,0						
La Estrella	Eucalipto	58,10	800,0	6,0	4,0				4,0
Amalfi	Eucalipto	750,00	1.275,0	70,0	30,0				
Vegachi	Eucalipto	1.200,00	1.100,0	95,0	5,0				
Yali	Eucalipto	300,00	1.000,0						
Campamento	Eucalipto	2,00	1.100,0						
Guadalupe	Eucalipto	600,00	1.100,0	100,0					
San Pedro de los M.	Eucalipto	220,00	1.111,0						100,0
Caucasia	Eucalipto	2.000,00	1.100,0		30,0	20,0	30,0	20,0	
<b>Total Eucalipto</b>		<b>8.535,10</b>	<b>1.053,1</b>	<b>57,5</b>	<b>29,2</b>	<b>40,7</b>	<b>40,0</b>	<b>17,5</b>	<b>32,3</b>

Fuente: Evaluaciones Agrícolas por CONSENSO, UMATAS Municipales, Ministerio de Agricultura

...Continuación Plantaciones Forestales 2017

Municipio	Plantación Forestal	ÁREAS		EDAD DE LA PLANTACIÓN					
		Área Sembrada a 31 de Diciembre de 2017 (ha)	Densidad de siembra (árboles/ha)	Porcentaje (%) del área sembrada se encuentra dentro de los siguientes intervalos de edades:					
				Años					
				0-6	6-9	9-12	12-17	17-18	>18
Urrao	Encenillo	4,00				100,0			
<b>Total Encenillo</b>		<b>4,00</b>				<b>100,0</b>			
Urrao	Guadua	8,00		20,0	80,0				
Vegachi	Guadua	34,00	400,0			100,0			
<b>Total Guadua</b>		<b>42,00</b>	<b>400,0</b>	<b>20,0</b>	<b>80,0</b>	<b>100,0</b>			
Urrao	Guayacan	4,00				100,0			
<b>Total Guayacan</b>		<b>4,00</b>				<b>100,0</b>			
Sonsón	Melina	25,00	1.111,0				100,0		
Ciudad Bolívar	Melina	87,00				100,0			
Dabeiba	Melina	50,00	1.600,0	100,0					
<b>Total Melina</b>		<b>162,00</b>	<b>1.355,5</b>	<b>100,0</b>		<b>100,0</b>	<b>100,0</b>		
Urrao	Nacedero	4,00				100,0			
<b>Total Nacedero</b>		<b>4,00</b>				<b>100,0</b>			
Santa Barbara	Nogal Cafetero	80,00	650,0	10,0	20,0	30,0	20,0	20,0	
Urrao	Nogal Cafetero	53,00		5,0		95,0			
Cañasgordas	Nogal Cafetero	10,00	1.000,0						
<b>Total Nogal Cafetero</b>		<b>143,00</b>	<b>825,0</b>	<b>7,5</b>	<b>20,0</b>	<b>62,5</b>	<b>20,0</b>	<b>20,0</b>	
Argelia	Pino	30,00	1.300,0		50,0	50,0			
El Carmen de V.	Pino	80,00	1.666,0	60,0	40,0				
El Retiro	Pino	3.845,00		23,0	14,0	20,0	13,0	15,0	15,0
Granada	Pino	300,00	1.100,0	50,0	50,0				
Guarne	Pino	200,00	1.100,0	25,0	10,0	15,0	15,0	35,0	
San Luis	Pino	10,00	1.000,0		50,0				
Sonsón	Pino	108,00	1.111,0				7,0	83,0	10,0
Andes	Pino	6,40	1.100,0		100,0				
Andes	Pino	189,00	1.100,0			100,0			
Andes	Pino	156,00	1.100,0			100,0			
Angelópolis	Pino	873,00	280,0			70,0	30,0		
Betulia	Pino	33,00				100,0			
Ciudad Bolívar	Pino	305,00				100,0			

Fuente: Evaluaciones Agrícolas por CONSENSO, UMATAS Municipales, Ministerio de Agricultura

## ...Continuación Plantaciones Forestales 2017

Municipio	Plantación Forestal	ÁREAS		EDAD DE LA PLANTACIÓN					
		Área Sembrada a 31 de Diciembre de 2017 (ha)	Densidad de siembra (árboles/ha)	Porcentaje (%) del área sembrada se encuentra dentro de los siguientes intervalos de edades:					
				Años					
				0-6	6-9	9-12	12-17	17-18	>18
Fredonia	Pino	300,00	1.600,0	5,0	10,0	20,0	20,0	20,0	25,0
Jerico	Pino	4.600,00	1.333,0	10,0		90,0			
Santa Barbara	Pino	100,00	1.100,0	20,0		40,0	20,0		20,0
Urrao	Pino	1.778,50	1.111,0	30,0	30,0	40,0			
Urrao	Pino	516,00	1.111,0	70,0	30,0				
Urrao	Pino	195,50	1.111,0	100,0					
Buritica	Pino	180,00	1.100,0					100,0	
Caicedo	Pino	201,00	625,0	18,0			67,0		15,0
Giraldo	Pino	9,00	1.100,0				100,0		
Heliconia	Pino	60,00		6,0		30,0			
Barbosa	Pino	65,00	1.111,0		10,0		60,0	30,0	
La Estrella	Pino	282,80	400,0			5,0			60,0
Amalfi	Pino	40,00	1.275,0			100,0			
Santo Domingo	Pino	230,00	1.480,0	14,0	86,0				
Santo Domingo	Pino	40,00	1.600,0						100,0
Segovia	Pino	120,00	1.100,0	100,0					
Vegachi	Pino	5.150,00	1.100,0	9,0	87,0	1,0	3,0		
San Pedro de los M.	Pino	683,00	1.111,0	14,0	10,0	6,0	5,0	8,0	57,0
Yarumal	Pino	3.300,00	1.000,0	10,0	10,0	10,0	20,0	20,0	30,0
Caracolí	Pino	100,00							
<b>Total Pino</b>		<b>24.086,20</b>	<b>1.115,2</b>	<b>33,2</b>	<b>39,1</b>	<b>49,8</b>	<b>30,0</b>	<b>38,9</b>	<b>36,9</b>
Santa Rosa de O.	Pino Maximinoi	140,20	1.111,0	100,0					
<b>Total Pino Maximinoi</b>		<b>140,20</b>	<b>1.111,0</b>	<b>100,0</b>					
Caldas	Pino Patula	1.200,00	1.111,0						
Santa Rosa de O.	Pino Patula	188,20	1.111,0	92,0			8,0		
<b>Total Pino Patula</b>		<b>1.388,20</b>	<b>1.111,0</b>	<b>92,0</b>			<b>8,0</b>		
Urrao	Roble	5,00				100,0			
Chigorodó	Roble	400,00	1.111,0	15,0	15,0	20,0	20,0	10,0	10,0
<b>Total Roble</b>		<b>405,00</b>	<b>1.111,0</b>	<b>15,0</b>	<b>15,0</b>	<b>60,0</b>	<b>20,0</b>	<b>10,0</b>	<b>10,0</b>
Urrao	Siete Cueros	5,00		3,0		97,0			
<b>Total Siete Cueros</b>		<b>5,00</b>		<b>3,0</b>		<b>97,0</b>			

Fuente: Evaluaciones Agrícolas por CONSENSO, UMATAS Municipales, Ministerio de Agricultura

...Continuación Plantaciones Forestales 2017

Municipio	Plantación Forestal	ÁREAS		EDAD DE LA PLANTACIÓN					
		Área Sembrada a 31 de Diciembre de 2017 (ha)	Densidad de siembra (árboles/ha)	Porcentaje (%) del área sembrada se encuentra dentro de los siguientes intervalos de edades:					
				Años					
				0-6	6-9	9-12	12-17	17-18	>18
Sonsón	Teca	295,00	1.111,0				10,0		90,0
Chigorodó	Teca	750,00	1.111,0	20,0	20,0	25,0	10,0	15,0	10,0
San Pedro de U	Teca	386,00	1.111,0		100,0				
Segovia	Teca	1,00	1.100,0	50,0					
Nechi	Teca	40,00	500,0	100,0					
<b>Total Teca</b>		<b>1.472,00</b>	<b>986,6</b>	<b>56,7</b>	<b>60,0</b>	<b>25,0</b>	<b>10,0</b>	<b>15,0</b>	<b>50,0</b>
Amalfi	Varios	253,00		33,0	33,0	34,0			
Vegachi	Varios	650,00	1.100,0		100,0				
<b>Total Varios</b>		<b>903,00</b>	<b>1.100,0</b>	<b>33,0</b>	<b>66,5</b>	<b>34,0</b>			
Municipio	Plantación Forestal	Área Aprovechada en 2017 (ha)	ÁREAS APROVECHADAS				PRONÓSTICO		
			Producto final. Indique que PORCENTAJE (%) del área aprovechada es destinado a:				Pronóstico de nuevas áreas a sembrar durante el año 2018 (ha)		
			Madera rolliza	Madera aserrada	Pulpa	Otro			
Sonsón	Acacia								
Urrao	Acacia								
Chigorodó	Acacia	10,0	100,0			10,0			
Segovia	Acacia								
Vegachi	Acacia	20,0	20,0						
Caucasia	Acacia	2.000,0							
El Bagre	Acacia	65,0	100,0			150,0			
Nechi	Acacia								
<b>Total Acacia</b>		<b>2.095,00</b>	<b>73,3</b>			<b>160,0</b>			
Ciudad Bolívar	Balso	25,0	100,0						
<b>Total Balso</b>		<b>25,00</b>	<b>100,0</b>						
Santa Barbara	Nogal Cafetero	20,0	10,0	90,0					
Urrao	Nogal Cafetero								
Cañasgordas	Nogal Cafetero					5,0			
<b>Total Nogal Cafetero</b>		<b>20,00</b>	<b>10,0</b>	<b>90,0</b>		<b>5,0</b>			

Fuente: Evaluaciones Agrícolas por CONSENSO, UMATAS Municipales, Ministerio de Agricultura



...Continuación Plantaciones Forestales 2017

Municipio	Plantación Forestal	Área Aprovechada en 2017 (ha)	ÁREAS APROVECHADAS				PRONÓSTICO
			Producto final. Indique que PORCENTAJE (%) del área aprovechada es destinado a:				Pronóstico de nuevas áreas a sembrar durante el año 2018 (ha)
			Madera rolliza	Madera aserrada	Pulpa	Otro	
Alejandria	Cedro Rosado						1,0
Sonsón	Cedro Rosado						
Jerico	Cedro Rosado						
Urrao	Cedro Rosado						
Cañasgordas	Cedro Rosado						
Dabeiba	Cedro Rosado						
Chigorodó	Cedro Rosado	30,0	100,0				50,0
Barbosa	Cedro Rosado						
Segovia	Cedro Rosado						
<b>Total Cedro Rosado</b>		<b>30,00</b>	<b>100,0</b>				<b>51,0</b>
El Retiro	Cipres	40,0	20,0	20,0	60,0		50,0
Sonsón	Cipres	25,0	30,0	70,0			
Urrao	Cipres						
Buritica	Cipres						
Caldas	Cipres						
La Estrella	Cipres						
San Pedro de los M.	Cipres	2,0	100,0				
<b>Total Cipres</b>		<b>67,00</b>	<b>50,0</b>	<b>45,0</b>	<b>60,0</b>		<b>50,0</b>
Alejandria	Eucalipto						1,0
El Retiro	Eucalipto	262,0	60,0		40,0		50,0
San Luis	Eucalipto						
Sonsón	Eucalipto						
Angelopolis	Eucalipto	5,0					
Caramanta	Eucalipto	2,0					
Ciudad Bolívar	Eucalipto	30,0	100,0				
Jerico	Eucalipto	50,0			80,0	20,0	
Santa Barbara	Eucalipto	50,0	30,0	40,0	30,0		
Urrao	Eucalipto						
Cañasgordas	Eucalipto						5,0
Giraldo	Eucalipto						
Barbosa	Eucalipto	7,0			100,0		
Caldas	Eucalipto						
La Estrella	Eucalipto						
Amalfi	Eucalipto						
Vegachi	Eucalipto						500,0
Yali	Eucalipto	40,0	15,0		25,0		100,0
Campamento	Eucalipto						2,0

Fuente: Evaluaciones Agrícolas por CONSENSO, UMATAS Municipales, Ministerio de Agricultura

## ...Continuación Plantaciones Forestales 2017

Municipio	Plantacion Forestal	Área Aprovechada en 2017 (ha)	AREAS APROVECHADAS				PRONÓSTICO				
			Producto final. Indique que PORCENTAJE (%) del área aprovechada es destino a:				Pronóstico de nuevas áreas a sembrar durante el año 2018 (ha)				
			Madera rolliza	Madera aserrada	Pulpa	Otro					
Guadalupe	Eucalipto	10,0	100,0								
San Pedro de los M.	Eucalipto										
Caucasia	Eucalipto										
<b>Total Eucalipto</b>		<b>456,00</b>	<b>61,0</b>	<b>40,0</b>	<b>55,0</b>	<b>20,0</b>	<b>658,0</b>				
Caldas	Pino Patula	45,0					45,0				
Santa Rosa de O.	Pino Patula										
<b>Total Patula</b>		<b>45,00</b>					<b>45,0</b>				
Urrao	Roble	80,0	100,0				70,0				
Chigorodó	Roble										
<b>Total Roble</b>		<b>80,00</b>	<b>100,0</b>				<b>70,0</b>				
Sonsón	Teca	100,0	100,0				80,0				
Chigorodó	Teca										
San Pedro de U	Teca										
Segovia	Teca										
Nechi	Teca										
<b>Total Teca</b>		<b>100,00</b>	<b>65,0</b>	<b>70,0</b>			<b>80,0</b>				
Argelia	Pino	10,0	100,0				5,0				
El Carmen de V.	Pino						70,0				
El Retiro	Pino						884,0	50,0	40,0	10,0	200,0
Granada	Pino										
Guarne	Pino						15,0	20,0	80,0		15,0
San Luis	Pino										
Sonsón	Pino						25,0	75,0	25,0		
Andes	Pino										
Andes	Pino						29,4				
Andes	Pino						32,3				
Angelopolis	Pino						30,0				
Betulia	Pino										
Ciudad Bolívar	Pino						70,0	100,0			
Fredonia	Pino										
Jerico	Pino						200,0		80,0	20,0	
Santa Barbara	Pino						50,0	20,0	30,0		
Urrao	Pino										

Fuente: Evaluaciones Agrícolas por CONSENSO, UMATAS Municipales, Ministerio de Agricultura

...Continuación Plantaciones Forestales 2017

Municipio	Plantacion Forestal	Área Aprovechada en 2017 (ha)	AREAS APROVECHADAS				PRONÓSTICO
			Producto final. Indique que PORCENTAJE (%) del área aprovechada es destino a:				Pronóstico de nuevas áreas a sembrar durante el año 2018 (ha)
			Madera rolliza	Madera aserrada	Pulpa	Otro	
Urrao	Pino						
Urrao	Pino						
Buritica	Pino						
Caicedo	Pino	60,0	50,0	50,0			48,0
Giraldo	Pino	6,0	50,0	50,0			
Heliconia	Pino						
Barbosa	Pino	5,0	100,0				
La Estrella	Pino	3,0	100,0				3,0
Amalfi	Pino						
Santo Domingo	Pino						
Santo Domingo	Pino						
Segovia	Pino						
Vegachi	Pino	70,0	70,0				200,0
San Pedro de los M.	Pino	80,0	100,0				120,0
Yarumal	Pino	1.500,0					150,0
Caracolí	Pino						50,0
<b>Total Pino</b>		<b>3.069,70</b>	<b>69,6</b>	<b>50,7</b>	<b>15,0</b>		<b>861,0</b>

Fuente: Evaluaciones Agrícolas por CONSENSO, UMATAS Municipales, Ministerio de Agricultura

## Inventario Bovino 2017

Municipio	Machos				Hembras				Total Bovinos
	< DE 12	12-24	24-36	> 36	< DE 12	12-24	24-36	> 36	
Barbosa	778	1.770	887	430	2.209	2.309	1.910	3.267	13.560
Bello	311	376	216	46	3.235	2.516	2.415	8.452	17.567
Caldas	274	420	71	111	595	798	669	981	3.919
Copacabana	211	715	283	49	384	768	688	413	3.511
Envigado	N.I.	N.I.	N.I.	N.I.	N.I.	N.I.	N.I.	N.I.	0
Girardota	682	881	645	269	1.342	1.823	2.263	2.372	10.277
Itagui	N.I.	N.I.	N.I.	N.I.	N.I.	N.I.	N.I.	N.I.	0
La Estrella	37	172	21	2	119	129	115	137	732
Medellín	679	1.618	565	109	2.209	2.381	1.975	3.030	12.566
Sabaneta	64	81	21	16	108	131	49	113	583
<b>Total subregión Valle de Aburra</b>	<b>3.036</b>	<b>6.033</b>	<b>2.709</b>	<b>1.032</b>	<b>10.201</b>	<b>10.855</b>	<b>10.084</b>	<b>18.765</b>	<b>62.715</b>
Cáceres	8.450	8.983	8.575	2.195	7.818	8.110	9.025	24.649	77.805
Caucasia	10.504	15.704	10.601	2.296	11.342	17.016	15.045	40.335	122.843
El Bagre	1.890	2.173	1.360	472	2.185	2.755	4.010	5.200	20.045
Nechí	3.153	3.283	3.561	764	3.960	3.955	3.333	12.014	34.023
Tarazá	7.000	6.730	6.710	7.000	7.068	8.100	9.191	10.100	61.899
Zaragoza	1.778	2.304	637	358	2.140	3.892	3.874	5.435	20.418
<b>Total subregión Bajo Cauca</b>	<b>32.775</b>	<b>39.177</b>	<b>31.444</b>	<b>13.085</b>	<b>34.513</b>	<b>43.828</b>	<b>44.478</b>	<b>97.733</b>	<b>337.033</b>
Caracolí	2.500	3.000	1.900	5.500	2.600	3.100	2.000	6.000	26.600
Maceo	3.896	7.441	5.667	450	3.202	3.903	3.741	8.890	37.190
Puerto Berrio	7.365	19.690	16.970	1.566	7.835	9.672	6.900	25.972	95.970
Puerto Nare	4.020	6.003	8.653	829	4.560	7.244	4.349	13.422	49.080
Puerto Triunfo	2.520	6.682	10.548	1.411	3.159	4.819	5.223	8.779	43.141
Yondó	7.085	15.529	21.486	1.445	7.814	10.403	8.347	25.310	97.419
<b>Total subregión Magdalena Medio</b>	<b>27.386</b>	<b>58.345</b>	<b>65.224</b>	<b>11.201</b>	<b>29.170</b>	<b>39.141</b>	<b>30.560</b>	<b>88.373</b>	<b>349.400</b>

Fuente: Evaluaciones Agrícolas por CONSENSO, UMATAS Municipales, Ministerio de Agricultura

## Inventario Bovino 2017

Municipio	Machos				Hembras				Total Bovinos
	< DE 12	12-24	24-36	> 36	< DE 12	12-24	24-36	> 36	
Amalfi	2.707	5.056	5.691	601	3.268	2.376	3.550	8.552	31.801
Anorí	2.790	2.529	1.641	1.066	3.439	2.863	2.639	9.300	26.267
Cisneros	220	411	127	55	298	323	427	940	2.801
Remedios	6.777	10.000	10.000	1.426	9.160	8.591	9.595	22.349	77.898
San Roque	1.319	3.309	2.364	759	1.917	2.113	3.286	4.837	19.904
Santo Domingo	1.243	1.249	600	252	1.709	1.775	2.433	4.142	13.403
Segovia	2.299	2.156	3.409	394	3.632	1.996	2.503	5.628	22.017
Vegachi	1.752	2.099	1.997	523	1.627	1.721	1.989	5.429	17.137
Yali	1.964	2.027	1.323	430	2.498	1.752	2.557	5.294	17.845
Yolombó	3.331	4.635	2.626	651	3.981	3.800	4.210	9.592	32.826
<b>Total subregión Nordeste</b>	<b>24.402</b>	<b>33.471</b>	<b>29.778</b>	<b>6.157</b>	<b>31.529</b>	<b>27.310</b>	<b>33.189</b>	<b>76.063</b>	<b>261.899</b>

Angostura	476	512	427	294	1.170	1.172	1.264	4.520	9.835
Belmira	537	512	314	184	4.751	5.353	5.076	13.418	30.145
Briceño	680	1.250	2.360	495	900	1.275	1.254	3.995	12.209
Campamento	276	459	451	220	433	837	534	2.034	5.244
Carolina del Príncipe	265	291	299	115	624	714	664	1.911	4.883
Don Matías	432	1.041	674	203	2.851	6.063	5.364	13.244	29.872
Entrerrios	263	351	190	142	7.169	6.690	4.127	27.406	46.338
Gómez Plata	920	1.870	1.600	1.190	1.229	1.120	1.300	3.630	12.859
Guadalupe	250	670	700	324	150	200	650	237	3.181
Ituango	2.294	4.281	6.049	1.044	2.661	3.436	3.739	7.285	30.789
San Andrés de C.	416	474	571	78	1.151	1.463	1.838	3.650	9.641
San José de la M.	197	292	246	68	2.714	2.280	2.827	5.299	13.923
San Pedro de los M.	610	684	387	263	10.931	11.742	8.159	38.782	71.558
Santa Rosa de Osos	1.134	2.326	1.017	726	26.109	22.501	27.984	51.490	133.287
Toledo	280	145	292	181	282	272	431	883	2.766
Valdivia	1.193	1.736	2.450	789	1.853	3.140	2.183	6.840	20.184
Yarumal	1.652	2.323	3.019	924	7.064	9.167	7.073	22.575	53.797
<b>Total subregión Norte</b>	<b>11.875</b>	<b>19.217</b>	<b>21.046</b>	<b>7.240</b>	<b>72.042</b>	<b>77.425</b>	<b>74.467</b>	<b>207.199</b>	<b>490.511</b>

Fuente: Evaluaciones Agrícolas por CONSENSO, UMATAS Municipales, Ministerio de Agricultura

## Inventario Bovino 2017

Municipio	Machos				Hembras				Total Bovinos
	< DE 12	12-24	24-36	> 36	< DE 12	12-24	24-36	> 36	
Abriaquí	891	1.359	297	112	1.081	1.215	996	2.610	8.561
Anza	532	1.136	1.374	139	491	916	1.102	1.791	7.481
Armenia	357	1.723	3.550	864	315	2.016	1.339	1.120	11.284
Buriticá	578	375	295	175	345	531	707	1.662	4.668
Caicedo	553	1.042	532	304	287	654	419	1.062	4.853
CañasGordas	1.700	1.590	908	352	1.890	2.400	1.600	4.360	14.800
Dabeiba	2.176	3.216	3.353	641	2.784	3.002	3.043	8.116	26.331
Ebéjico	668	2.706	3.688	947	778	1.023	1.261	1.913	12.984
Frontino	2.113	2.524	1.969	625	3.289	2.290	3.103	9.655	25.568
Giraldo	145	123	125	46	155	218	271	554	1.637
Heliconia	340	2.250	400	120	550	1.420	900	1.020	7.000
Liborina	694	1.163	515	82	821	1.148	530	2.251	7.204
Olaya	300	301	174	86	338	462	280	875	2.816
Peque	286	424	574	188	380	364	655	1.649	4.520
Sabanalarga	635	183	696	225	427	542	948	1.260	4.916
San Jerónimo	369	659	426	88	619	839	505	1.558	5.063
Santa Fe de Antioquia	1.194	1.055	667	569	1.195	1.395	1.784	4.063	11.922
Sopetrán	N.I.	N.I.	N.I.	N.I.	N.I.	N.I.	N.I.	N.I.	0
Uramita	851	1.392	1.071	309	1.150	1.325	1.006	3.038	10.142
<b>Total subregión Occidente</b>	<b>14.382</b>	<b>23.221</b>	<b>20.614</b>	<b>5.872</b>	<b>16.895</b>	<b>21.760</b>	<b>20.449</b>	<b>48.557</b>	<b>171.750</b>
Apartadó	1.181	1.600	1.860	248	1.271	1.224	1.706	3.808	12.898
Arboletes	7.814	12.384	13.594	2.950	9.319	11.563	7.515	28.526	93.665
Carepa	2.641	2.745	2.154	496	2.852	3.178	2.550	8.621	25.237
Chigorodo	4.768	6.673	7.264	1.165	5.289	6.277	4.298	16.412	52.146
Murindó	162	87	46	87	182	140	143	430	1.277
Mutatá	7.177	9.193	13.543	973	8.053	7.055	5.930	22.440	74.364
Necoclí	10.460	9.968	5.601	1.839	11.942	15.873	10.624	39.190	105.497
San Juan de Urabá	1.859	2.439	2.831	353	2.153	2.274	1.489	6.875	20.273
San Pedro de Urabá	4.926	8.786	7.710	3.821	6.575	7.010	6.481	19.540	64.849
Turbo	18.937			3.757	19.023	26.192	15.315	59.422	142.646
Vigía del Fuerte	48	47	35	29	57	56	158	109	539
<b>Total subregión Uraba</b>	<b>59.973</b>	<b>53.922</b>	<b>54.638</b>	<b>15.718</b>	<b>66.716</b>	<b>80.842</b>	<b>56.209</b>	<b>205.373</b>	<b>593.391</b>

Fuente: Evaluaciones Agrícolas por CONSENSO, UMATAS Municipales, Ministerio de Agricultura

Inventario Bovino 2017

Municipio	Machos				Hembras				Total Bovinos
	< DE 12	12-24	24-36	> 36	< DE 12	12-24	24-36	> 36	
Abejorral	2.582	2.292	1.858	594	3.863	4.665	2.422	9.769	<b>28.045</b>
Alejandría	205	400	95	120	190	550	302	980	<b>2.842</b>
Argelia	505	600	400	305	610	920	1.200	1.704	<b>6.244</b>
Cocorná	567	803	342	336	886	1.009	1.295	2.953	<b>8.191</b>
Concepción	400	420	380	214	490	665	1.000	1.753	<b>5.322</b>
El Carmen de Viboral	420	700	450	1.100	1.723	1.405	1.278	7.115	<b>14.191</b>
El Peñol	650	312	273	247	936	689	455	2.626	<b>6.188</b>
El Retiro	320	420	107	80	760	1.100	379	1.345	<b>4.511</b>
El Santuario	750	450	350	350	2.150	1.000	1.350	800	<b>7.200</b>
Granada	470	420	400	438	890	1.120	1.200	1.700	<b>6.638</b>
Guarne	524	470	163	212	1.090	1.350	410	2.322	<b>6.541</b>
Guatapé	215	270	155	161	263	385	303	687	<b>2.439</b>
La Ceja	396	904	366	220	2.017	3.028	1.687	5.017	<b>13.635</b>
La Unión	346	344	330	76	4.068	3.693	1.916	12.865	<b>23.638</b>
Marinilla	780	1.011	446	66	2.113	2.477	2.107	3.156	<b>12.156</b>
Nariño	649	749	586	246	804	1.075	1.416	2.738	<b>8.263</b>
Rionegro	786	890	276	60	3.112	3.260	1.310	4.645	<b>14.339</b>
San Carlos	1.438	1.755	1.601	420	1.591	2.255	3.240	5.448	<b>17.748</b>
San Francisco	338	319	287	137	399	708	674	1.297	<b>4.159</b>
San Luis	1.100	1.960	1.800	500	960	1.750	1.740	3.450	<b>13.260</b>
San Rafael	500	500	400	400	850	1.300	1.500	1.800	<b>7.250</b>
San Vicente	342	662	740	332	385	765	972	2.050	<b>6.248</b>
Sonsón	4.414	4.869	7.020	1.848	6.025	7.469	6.841	20.345	<b>58.831</b>
<b>Total subregión Oriente</b>	<b>18.697</b>	<b>21.520</b>	<b>18.825</b>	<b>8.462</b>	<b>36.175</b>	<b>42.638</b>	<b>34.997</b>	<b>96.565</b>	<b>277.879</b>

Fuente: Evaluaciones Agrícolas por CONSENSO, UMATAS Municipales, Ministerio de Agricultura

## Inventario Bovino 2017

Municipio	Machos				Hembras				Total Bovinos
	< DE 12	12-24	24-36	> 36	< DE 12	12-24	24-36	> 36	
Amagá	300	1.066	810	66	288	849	585	1.037	5.001
Andes	233	693	542	115	337	846	1.701	985	5.452
Angelópolis	168	493	705	92	257	386	401	634	3.136
Betania	227	537	450	48	236	433	250	560	2.741
Betulia	298	1.484	1.604	116	411	826	1.049	1.591	7.379
Caramanta	339	895	1.842	226	381	772	1.347	1.511	7.313
Ciudad Bolívar	365	1.944	1.032	69	513	1.334	895	1.153	7.305
Concordia	769	1.687	2.269	1.734	875	1.865	1.653	2.438	13.290
Fredonia	1.730	4.523	7.200	579	1.830	4.900	3.524	6.200	30.486
Hispania	375	351	194	67	495	1.075	1.081	1.294	4.932
Jardín	556	1.097	901	144	575	826	453	1.848	6.400
Jericó	1.105	2.371	4.459	280	1.243	2.184	3.296	4.152	19.090
La Pintada	267	1.340	1.539	35	384	672	1.164	1.020	6.421
Montebello	121	218	114	23	145	405	243	465	1.734
Pueblo Rico	250	476	132	73	391	891	499	942	3.654
Salgar	890	2.045	650	210	950	3.500	2.720	2.680	13.645
Santa Bárbara	530	2.800	1.990	350	370	2.000	2.500	1.900	12.440
Támesis	989	2.525	3.288	190	987	1.326	3.085	3.636	16.026
Tarso	735	1.734	2.041	101	627	1.967	2.510	2.055	11.770
Titiribí	614	3.205	2.572	226	762	2.074	2.406	2.002	13.861
Urrao	1.699	3.050	5.108	1.130	1.778	2.119	1.981	7.102	23.967
Valparaíso	507	3.002	5.418	982	486	840	1.310	1.491	14.036
Venecia	795	1.929	2.685	433	536	1.869	1.452	2.049	11.748
<b>Total subregión Suroeste</b>	<b>13.862</b>	<b>39.465</b>	<b>47.545</b>	<b>7.289</b>	<b>14.857</b>	<b>33.959</b>	<b>36.105</b>	<b>48.745</b>	<b>241.827</b>

## Inventario Pecuario - Resumen Departamental 2017

TOTAL DEPARTAMENTO	Machos				Hembras				Total Bovinos
	< DE 12	12-24	24-36	> 36	< DE 12	12-24	24-36	> 36	
		206.388	294.371	291.823	76.056	312.098	377.758	340.538	887.373

Fuente: Evaluaciones Agrícolas por CONSENSO, UMATAS Municipales, Ministerio de Agricultura



## Hectáreas en Pastos 2017

Municipio	Corte	Natural	Mejorado	Forrajero	Silvopastoril	Total Pastos
Barbosa	3.750,0	6.380,0	3.280,0	200,0	52,0	13.662,0
Bello	45,0	315,0	3.531,0	23,0	1,0	3.915,0
Caldas	2.400,0	350,0	280,0			3.030,0
Copacabana	199,0	150,0	952,0	70,0		1.371,0
Envigado						0,0
Girardota	209,0	475,0	8,0	6,0		698,0
Itagui						0,0
La Estrella	150,0	450,0			30,0	630,0
Medellín	454,0	2.992,0	5.529,0			8.975,0
Sabaneta	50,0	130,0	35,0			215,0
<b>Total subregión Valle de Aburra</b>	<b>7.257,0</b>	<b>11.242,0</b>	<b>13.615,0</b>	<b>299,0</b>	<b>83,0</b>	<b>32.496,0</b>
Cáceres	2.215,0	53.254,0	58.726,0			114.195,0
Caucasia	4.000,0	39.700,0	83.007,0	500,0	5.000,0	132.207,0
El Bague	60,0	22.995,0	9.250,0		360,0	32.665,0
Nechí	75,0	23.000,0	5.600,0			28.675,0
Tarazá	2.140,0	10.100,0	30.000,0	200,0	80,0	42.520,0
Zaragoza	6,0	8.200,0	2.474,0			10.680,0
<b>Total subregión Bajo Cauca</b>	<b>8.496,0</b>	<b>157.249,0</b>	<b>189.057,0</b>	<b>700,0</b>	<b>5.440,0</b>	<b>360.942,0</b>
Caracolí	50,0	12.000,0	10.000,0	40,0	4.000,0	26.090,0
Maceo	50,0	11.000,0	25.000,0			36.050,0
Puerto Berrio	30,0	1.200,0	98.280,0	150,0		99.660,0
Puerto Nare	78,0	14.000,0	55.000,0			69.078,0
Puerto Triunfo	25,0	20,0	30.600,0	10,0	30,0	30.685,0
Yondó	910,0	41.000,0	89.000,0		41,0	130.951,0
<b>Total subregión Magdalena Medio</b>	<b>1.143,0</b>	<b>79.220,0</b>	<b>307.880,0</b>	<b>200,0</b>	<b>4.071,0</b>	<b>392.514,0</b>

Fuente: Evaluaciones Agrícolas por CONSENSO, UMATAS Municipales, Ministerio de Agricultura

## Hectáreas en Pastos 2017

Municipio	Corte	Natural	Mejorado	Forrajero	Silvopastoril	Total Pastos
Amalfi	268,0	15.000,0	38.000,0			53.268,0
Anorí	30,0	14.000,0	6.200,0			20.230,0
Cisneros	65,0	1.200,0	6,0	9,0	8,0	1.288,0
Remedios	400,0	60.000,0	70.000,0			130.400,0
San Roque	180,0	16.000,0	8.000,0	15,0		24.195,0
Santo Domingo	450,0	12.450,0	1.305,0			14.205,0
Segovia	50,0	8.300,0	33.391,0		2,0	41.743,0
Vegachi	272,0	8.686,0	12.500,0	20,0	20,0	21.498,0
Yali	160,0	7.950,0	14.250,0	100,0		22.460,0
Yolombó	1.130,0	30.190,0	8.820,0			40.140,0
<b>Total subregión Nordeste</b>	<b>3.005,0</b>	<b>173.776,0</b>	<b>192.472,0</b>	<b>144,0</b>	<b>30,0</b>	<b>369.427,0</b>

Angostura	22,0	13.650,0	525,0	10,0	15,0	14.222,0
Belmira		4.000,0	8.000,0		3.000,0	15.000,0
Briceño	2.850,0	6.500,0	9.000,0		1.000,0	19.350,0
Campamento	260,0	8.000,0	800,0		1.512,0	10.572,0
Carolina del Príncipe	16,0	4.150,0	520,0	3,0	90,0	4.779,0
Don Matías	128,0	4.500,0	11.950,0		275,0	16.853,0
Entrerrios	15,0	14.500,0	20,0		5,0	14.540,0
Gómez Plata	535,0	17.000,0	17.620,0	55,0	45,0	35.255,0
Guadalupe		4.771,0	42,0	33,0	600,0	5.446,0
Ituango	190,0	7.000,0	43.000,0		17,0	50.207,0
San Andrés de Cuerquía	400,0	3.100,0	5.200,0			8.700,0
San José de la Montaña		1.190,0	7.955,0		2,0	9.147,0
San Pedro de los M.	50,0	10,0	16.985,0	35,0	10,0	17.090,0
Santa Rosa de Osos	155,0	16.500,0	39.550,0	35,0	105,0	56.345,0
Toledo	12,0	350,0	600,0		100,0	1.062,0
Valdivia	780,0	7.965,0	26.349,0		246,0	35.340,0
Yarumal	20,0	15.756,0	52.650,0	2,0	30,0	68.458,0
<b>Total subregión Norte</b>	<b>5.433,0</b>	<b>128.942,0</b>	<b>240.766,0</b>	<b>173,0</b>	<b>7.052,0</b>	<b>382.366,0</b>

Fuente: Evaluaciones Agrícolas por CONSENSO, UMATAS Municipales, Ministerio de Agricultura

## Hectáreas en Pastos 2017

Municipio	Corte	Natural	Mejorado	Forrajero	Silvopastoril	Total Pastos
Abriaquí	79,0	14.010,0	1.385,0		85,0	15.559,0
Anza	200,0	12.000,0	2.800,0			15.000,0
Armenia	20,0	6.240,0	3.200,0		26,0	9.486,0
Buriticá	50,0	12.000,0	110,0		35,0	12.195,0
Caicedo	10,0	9.696,0	413,0			10.119,0
CañasGordas	97,0	18.500,0	990,0			19.587,0
Dabeiba	55,0	25.000,0	10.000,0	10,0	40,0	35.105,0
Ebéjico	190,0	4.610,0	8.000,0		200,0	13.000,0
Frontino	58,0	20.195,0	8.510,0	57,0	115,0	28.935,0
Giraldo	50,0	3.000,0	300,0			3.350,0
Heliconia	40,0	7.000,0	20,0			7.060,0
Liborina	245,0	2.520,0	120,0	21,0	20,0	2.926,0
Olaya	31,0	1.832,0	255,0	6,0	17,0	2.141,0
Peque	30,0	11.270,0	2.442,0		10,0	13.752,0
Sabanalarga	55,0	4.500,0	900,0	15,0	4,0	5.474,0
San Jerónimo	40,0	12.500,0	200,0			12.740,0
Santa Fe de Antioquia	10,0	1.800,0	200,0			2.010,0
Sopetrán						0,0
Uramita	100,0	8.000,0	13.000,0			21.100,0
<b>Total subregión Occidente</b>	<b>1.360,0</b>	<b>174.673,0</b>	<b>52.845,0</b>	<b>109,0</b>	<b>552,0</b>	<b>229.539,0</b>
Apartadó	72,0	480,0	3.000,0	100,0	95,0	3.747,0
Arboletes	80,0	38.750,0	14.136,0		25,0	52.991,0
Carepa	40,0	16.580,0	92,0			16.712,0
Chigorodo	100,0	21.300,0	12.000,0			33.400,0
Murindó	1.190,0					1.190,0
Mutatá		45.000,0	15.000,0		4,0	60.004,0
Necoclí	75,0	28.671,0	39.990,0	38,0	16.352,0	85.126,0
San Juan de Urabá		4.600,0	13.000,0			17.600,0
San Pedro de Urabá	125,0	13.682,0	17.750,0		3.950,0	35.507,0
Turbo	18.162,0	38.461,0	76.923,0	16.026,0	38.461,0	188.033,0
Vigía del Fuerte	399,0					399,0
<b>Total subregión Uraba</b>	<b>20.243,0</b>	<b>207.524,0</b>	<b>191.891,0</b>	<b>16.164,0</b>	<b>58.887,0</b>	<b>494.709,0</b>

Fuente: Evaluaciones Agrícolas por CONSENSO, UMATAS Municipales, Ministerio de Agricultura

## Hectáreas en Pastos 2017

Municipio	Corte	Natural	Mejorado	Forrajero	Silvopastoril	Total Pastos
Abejorral	200,0	15.000,0	17.000,0		160,0	32.360,0
Alejandro	500,0	4.198,0	270,0	20,0	12,0	5.000,0
Argelia	20,0	2.814,0	2.000,0	30,0	15,0	4.879,0
Cocorná	200,0	12.000,0	220,0		150,0	12.570,0
Concepción	90,0	5.500,0	100,0	2,0	1,0	5.693,0
El Carmen de Viboral	280,0	3.500,0	895,0	9,0	59,0	4.743,0
El Peñol	1.586,0	1.118,0				2.704,0
El Retiro	400,0	3.200,0	1.200,0			4.800,0
El Santuario	200,0	700,0	650,0	70,0	10,0	1.630,0
Granada	420,0	5.100,0	100,0	20,0	18,0	5.658,0
Guarne	1.235,0	8.600,0		2.020,0		11.855,0
Guatapé	18,0	1.730,0	1,0			1.749,0
La Ceja	550,0	5.600,0	4.500,0	30,0	12,0	10.692,0
La Unión	38,0	10.320,0	1.455,0	22,0		11.835,0
Marinilla	20,0	2.323,0	900,0	2,0	5,0	3.250,0
Nariño	125,0	7.000,0	2.050,0	17,0	50,0	9.242,0
Rionegro	810,0	3.380,0	3.040,0	81,0	31,0	7.342,0
San Carlos	350,0		7.000,0		200,0	7.550,0
San Francisco	350,0	1.660,0	1.950,0	35,0	25,0	4.020,0
San Luis	25,0	10,0	16.100,0			16.135,0
San Rafael	70,0	13.480,0	2.000,0		35,0	15.585,0
San Vicente	278,0	5.920,0	268,0			6.466,0
Sonsón	80,0	26.500,0	29.000,0	110,0	235,0	55.925,0
<b>Total subregión Oriente</b>	<b>7.845,0</b>	<b>139.653,0</b>	<b>90.699,0</b>	<b>2.468,0</b>	<b>1.018,0</b>	<b>241.683,0</b>

Fuente: Evaluaciones Agrícolas por CONSENSO, UMATAS Municipales, Ministerio de Agricultura

## Hectáreas en Pastos 2017

Municipio	Corte	Natural	Mejorado	Forrajero	Silvopastoril	Total Pastos
Amagá	16,0	3.400,0			120,0	3.536,0
Andes		3.100,0	4.168,0			7.268,0
Angelópolis	29,0	1.903,0	167,0		287,0	2.386,0
Betania	12,0	2.800,0	500,0			3.312,0
Betulia	55,0	13.500,0	243,0		25,0	13.823,0
Caramanta	53,0	360,0	120,0	28,0	38,0	599,0
Ciudad Bolívar	30,0	9.925,0	500,0		8,0	10.463,0
Concordia	60,0	11.500,0	1.500,0	50,0		13.110,0
Fredonia	160,0	150,0	350,0	80,0	9.600,0	10.340,0
Hispania	64,0	2.421,0	1.029,0		12,0	3.526,0
Jardín	64,0	6.000,0	570,0		10,0	6.644,0
Jericó	50,0	13.273,0	1.800,0	174,0	200,0	15.497,0
La Pintada	12,0	5.200,0	156,0			5.368,0
Montebello	487,0	1.210,0				1.697,0
Pueblo Rico	286,0	2.328,0	428,0			3.042,0
Salgar	60,0	16.800,0	1.500,0		120,0	18.480,0
Santa Bárbara	1.200,0	1.700,0	500,0	650,0	2.200,0	6.250,0
Támesis	62,0	9.200,0	1.738,0			11.000,0
Tarso	55,0	7.372,0	980,0		65,0	8.472,0
Titiribí	148,0	5.872,0	6.759,0		7,0	12.786,0
Urrao	20,0	42.316,0	150,0		30,0	42.516,0
Valparaíso	3,0	4.500,0	5.700,0		64,0	10.267,0
Venecia	138,0	2.532,0	6.647,0		30,0	9.347,0
<b>Total subregión Suroeste</b>	<b>3.064,0</b>	<b>167.362,0</b>	<b>35.505,0</b>	<b>982,0</b>	<b>12.816,0</b>	<b>219.729,0</b>

## Hectáreas en Pastos- Resumen Departamental 2017

TOTAL DEPARTAMENTO	Corte	Natural	Mejorado	Forrajero	Silvopastoril	Total Pastos
	57.846,0	1.239.641,0	1.314.730,0	21.239,0	89.949,0	2.723.405,0

Fuente: Evaluaciones Agrícolas por CONSENSO, UMATAS Municipales, Ministerio de Agricultura

Comparativo Total de Bovinos por Subregión 2013-2014-2015-2016-2017

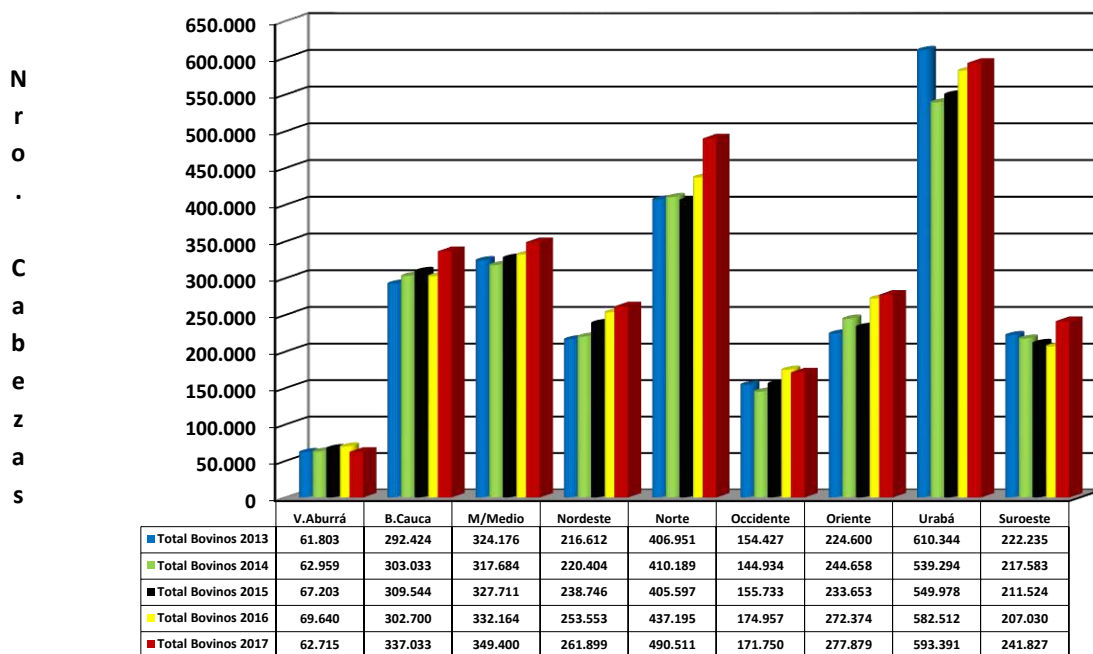

Comparativo Hectáreas en Pastos por Subregión 2013-2014-2015-2016-2017

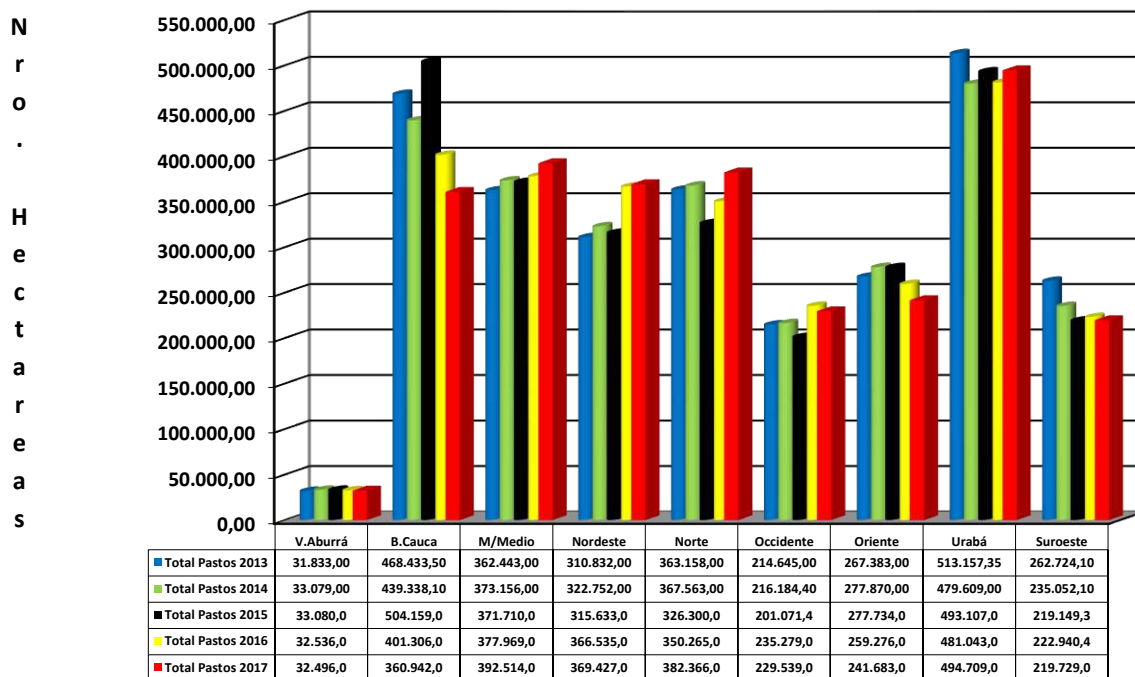

**Comparativo Total de Bovinos  
2013-2014-2015-2016-2017**

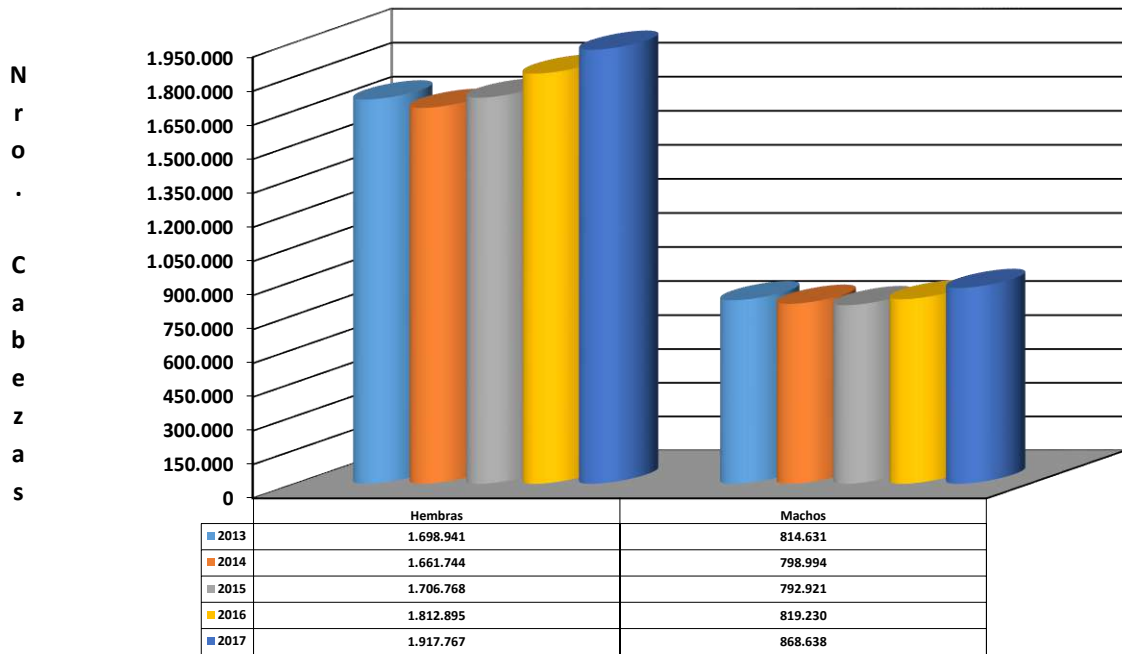

**Comparativo Hectáreas en Pastos  
2013-2014-2015-2016-2017**

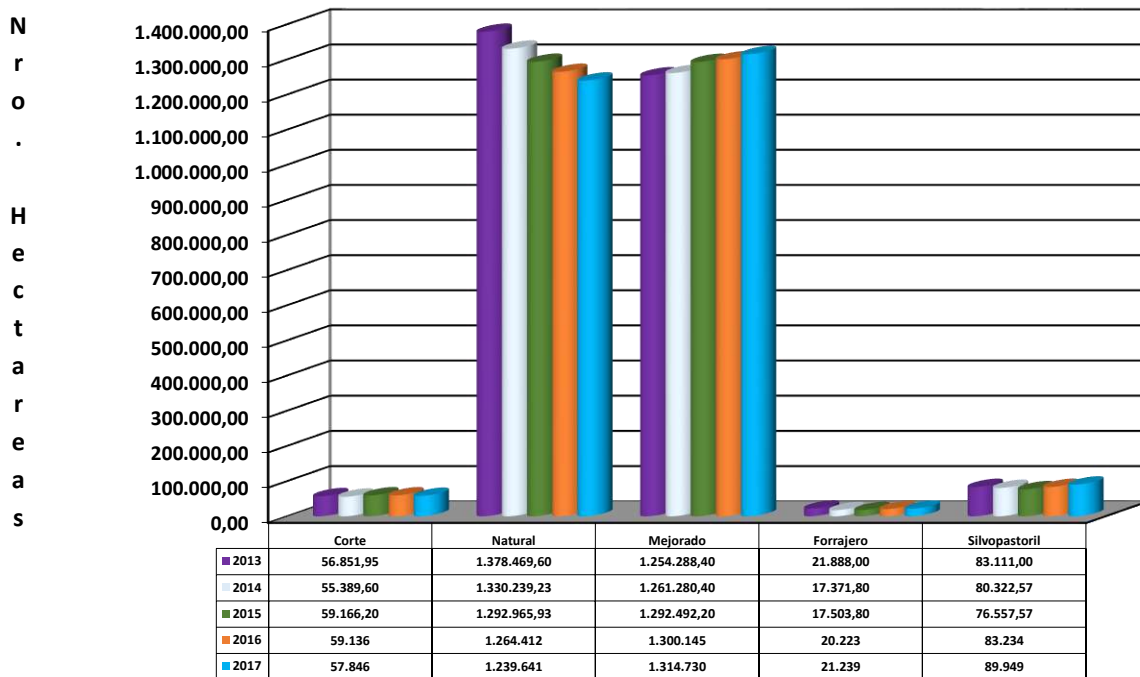

## Tipo de Explotación 2017

Municipio	Leche		Carne		Doble Proposito	
	(%) - Leche	Granjas productoras	(%) - Carne	Granjas productoras	(%) - Doble P	Granjas productoras
Barbosa	14,0	97	16,0	115	70,0	505
Bello	85,0	492	4,0	6	11,0	52
Caldas		30		40		10
Copacabana	20,0	5	40,0	150	40,0	150
Envigado	N.I.	N.I.	N.I.	N.I.	N.I.	N.I.
Girardota	20,0	15	20,0	17	60,0	490
Itagui	N.I.	N.I.	N.I.	N.I.	N.I.	N.I.
La Estrella	100,0	81				0
Medellín	65,0	468	10,0	74	25,0	184
Sabaneta	4,0	3	6,0	4	90,0	30
<b>Total subregión Valle de Aburra</b>	<b>44,0</b>	<b>1.191</b>	<b>16,0</b>	<b>406</b>	<b>49,3</b>	<b>1.421,0</b>
Cáceres				113		387
Caucasia	0,0		8,0	57	92,0	634
El Bagre	0,0		0,0		100,0	417
Nechí	0,0		50,0	11	50,0	414
Tarazá	12,0	70	65,0	161	23,0	100
Zaragoza	13,0	34	13,0	35	74,0	198
<b>Total subregión Bajo Cauca</b>	<b>5,0</b>	<b>104</b>	<b>27,2</b>	<b>377</b>	<b>67,8</b>	<b>2.150,0</b>
Caracolí	25,0	50	25,0	60	50,0	130
Maceo	0,0		70,0	206	30,0	153
Puerto Berrio	0,0		76,0	292	24,0	92
Puerto Nare	0,0		60,0	152	40,0	224
Puerto Triunfo	10,0	60	10,0	220	80,0	300
Yondó	0,0		52,0	131	48,0	704
<b>Total subregión Magdalena Medio</b>	<b>5,8</b>	<b>110</b>	<b>48,8</b>	<b>1.061</b>	<b>45,3</b>	<b>1.603,0</b>

Fuente: Evaluaciones Agrícolas por CONSENSO, UMATAS Municipales, Ministerio de Agricultura



Tipo de Explotación 2017

Municipio	Leche		Carne		Doble Proposito	
	(%) - Leche	Granjas productoras	(%) - Carne	Granjas productoras	(%) - Doble P	Granjas productoras
Amalfi	5,0	34	17,0	114	78,0	525
Anorí	0,0		10,0		90,0	
Cisneros	10,0	20	30,0	30	60,0	67
Remedios	0,0		50,0	183	50,0	275
San Roque	25,0	157	25,0	157	50,0	157
Santo Domingo	10,0	50	0,0		90,0	575
Segovia	0,0		10,0		90,0	
Vegachi	0,0		60,0	162	40,0	109
Yali	0,0		70,0		30,0	
Yolombó	0,0		0,0		100,0	708
<b>Total subregión Nordeste</b>	<b>5,0</b>	<b>261</b>	<b>27,2</b>	<b>646</b>	<b>67,8</b>	<b>2.416,0</b>

Angostura	10,0	20	20,0	140	70,0	350
Belmira	100,0	959	0,0		0,0	
Briceño	50,0	180	15,0	62	35,0	145
Campamento	70,0	350	20,0	200	10,0	100
Carolina del Principe	72,0	160	10,0	30	18,0	35
Don Matías		742		2	0,0	20
Enterreros	100,0	797	0,0		0,0	
Gómez Plata	21,0	94	10,0	45	69,0	300
Guadalupe	30,0	32	41,0	43	30,0	31
Ituango	5,0	34	20,0	138	75,0	520
San Andrés de C.	70,0	231	5,0	12	25,0	80
San José de la Montaña	98,0	305	0,0		2,0	4
San Pedro de los M.	99,0	1.838	1,0	9		
Santa Rosa de Osos	98,0	2.475	1,0	11	1,0	116
Toledo	35,0	55	41,0	65	24,0	35
Valdivia	45,0	184	10,0	41	45,0	184
Yarumal	70,0	1.055	17,0	256	13,0	197
<b>Total subregión Norte</b>	<b>60,8</b>	<b>9.511</b>	<b>13,2</b>	<b>1.054</b>	<b>26,1</b>	<b>2.117,0</b>

Fuente: Evaluaciones Agrícolas por CONSENSO, UMATAS Municipales, Ministerio de Agricultura

## Tipo de Explotación 2017

Municipio	Leche		Carne		Doble Proposito	
	(%) - Leche	Granjas productoras	(%) - Carne	Granjas productoras	(%) - Doble P	Granjas productoras
Abriaquí	80,0	240	0,0		20,0	62
Anza	5,0	3	95,0	224	0,0	
Armenia	0,0		91,0	102	9,0	9
Buritica	0,0		10,0		90,0	
Caicedo	3,0	18	27,0	143	70,0	376
Cañasgordas	25,0	189	15,0	114	60,0	454
Dabeiba	25,0		25,0		50,0	
Ebéjico	2,0	8	18,0	71	80,0	314
Frontino	30,0	259	20,0	173	50,0	432
Giraldo	0,0		10,0	10	90,0	94
Heliconia	0,0		88,0	1.008	12,0	12
Liborina	12,0	47	58,0	232	30,0	122
Olaya	0,0		0,0		100,0	145
Peque	0,0		0,0		100,0	415
Sabanalarga	40,0	67	30,0	150	30,0	54
San Jerónimo	20,0	70	0,0		80,0	321
Santa Fe de Antioquia	14,0	85	48,0	293	38,0	232
Sopetrán	N.I.	N.I.	N.I.	N.I.	N.I.	N.I.
Uramita	20,0	5	25,0	15	55,0	8
<b>Total subregión Occidente</b>	<b>15,3</b>	<b>991</b>	<b>31,1</b>	<b>2.535</b>	<b>53,6</b>	<b>3.050,0</b>
Apartadó						
Arboletes						
Carepa	0,0		30,0		70,0	
Chigorodo	0,0		65,0	318	35,0	171
Murindó	0,0		100,0	73	0,0	
Mutatá						
Necoclí	0,0		70,0	928	30,0	420
San Juan de Urabá						
San Pedro de Urabá	5,0	57	25,0	255	70,0	715
Turbo	0,0		31,0		69,0	
Vigía del Fuerte	0,0		100,0		0,0	
<b>Total subregión Uraba</b>	<b>0,7</b>	<b>57</b>	<b>60,1</b>	<b>1.574</b>	<b>39,1</b>	<b>1.306,0</b>

Fuente: Evaluaciones Agrícolas por CONSENSO, UMATAS Municipales, Ministerio de Agricultura

## Tipo de Explotación 2017

Municipio	Leche		Carne		Doble Proposito	
	(%) - Leche	Granjas productoras	(%) - Carne	Granjas productoras	(%) - Doble P	Granjas productoras
Abejorral	52,0	730	34,0	477	14,0	200
Alejandro	30,0		30,0		40,0	
Argelia	0,0		70,0		30,0	
Cocorná	10,0		30,0		60,0	
Concepción	10,0	10	40,0	20	50,0	50
El Carmen de Viboral	65,0	520	15,0	130	20,0	160
El Peñol	10,0		25,0		65,0	
El Retiro	88,0	340	4,0	10	8,0	33
El Santuario	60,0	200	0,0		40,0	110
Granada	20,0	240	0,0		80,0	960
Guarne	70,0	25	10,0	8	20,0	15
Guatapé	1,0	1	99,0	162	0,0	
La Ceja	75,0	600	19,0	60	6,0	40
La Unión	100,0	1.160	0,0		0,0	
Marinilla	25,0		15,0		60,0	
Nariño	2,0	8	89,0	439	9,0	47
Rionegro	63,0	348	13,0	65	24,0	124
San Carlos	0,0		70,0	350	30,0	150
San Francisco	9,0	13	52,0	164	39,0	113
San Luis	5,0	20	50,0	200	45,0	50
San Rafael	5,0		50,0		45,0	
San Vicente	10,0	75	35,0	39	55,0	1.755
Sonsón	26,0	592	42,0	300	32,0	215
<b>Total subregión Oriente</b>	<b>32,0</b>	<b>4.882</b>	<b>34,4</b>	<b>2.424</b>	<b>33,6</b>	<b>4.022,0</b>

Fuente: Evaluaciones Agrícolas por CONSENSO, UMATAS Municipales, Ministerio de Agricultura

## Tipo de Explotación 2017

Municipio	Leche		Carne		Doble Proposito	
	(%) - Leche	Granjas productoras	(%) - Carne	Granjas productoras	(%) - Doble P	Granjas productoras
Amagá	4,0	10	20,0	30	76,0	240
Andes	0,0		80,0	5	20,0	1
Angelópolis	21,0	25	47,0	45	32,0	34
Betania	0,0		0,0		100,0	82
Betulia	0,0		95,0		5,0	
Caramanta	25,0	4	50,0	2	25,0	3
Ciudad Bolívar	0,0		95,0		5,0	
Concordia	5,0	6	85,0	105	10,0	35
Fredonia	25,0	80	50,0	250	25,0	70
Hispania	8,0	3	23,0	19	69,0	70
Jardín	0,0		0,0		100,0	450
Jericó	6,0	41	60,0	145	34,0	218
La Pintada	0,0		100,0	79	0,0	
Montebello	10,0		0,0		90,0	
Pueblo Rico	40,0	1	30,0	20	30,0	250
Salgar	0,0		30,0	129	70,0	301
Santa Bárbara	5,0	9	80,0	410	15,0	80
Támesis	10,0	36	40,0	142	50,0	178
Tarso	5,0	13	90,0	127	5,0	10
Titiribí	3,0	7	65,0	175	32,0	87
Urrao	1,0		69,0		30,0	
Valparaíso	0,0		40,0		60,0	
Venecia	1,0	1	94,0	144	5,0	6
<b>Total subregión Suroeste</b>	<b>7,3</b>	<b>236</b>	<b>54,0</b>	<b>1.827</b>	<b>38,6</b>	<b>2.115,0</b>

## Sistema de Explotación % - Resumen Departamental 2016

TOTAL DEPARTAMENTO	Leche		Carne		Doble Proposito	
	(%) - Leche	Granjas productoras	(%) - Carne	Granjas productoras	(%) - Doble P	Granjas productoras
	<b>22,3</b>	<b>17.343</b>	<b>35,4</b>	<b>11.904</b>	<b>43,0</b>	<b>20.200,0</b>

Fuente: Evaluaciones Agrícolas por CONSENSO, UMATAS Municipales, Ministerio de Agricultura

**PRECIO PROMEDIO PAGADO AL PRODUCTOR DE LECHE (\$/L)  
2017**

Municipio	Ene	Feb	Mar	Abr	May	Jun	Jul	Ago	Sep	Oct	Nov	Dic	Prom.
Abejorral	900,0	900,0	900,0	900,0	900,0	900,0	900,0	900,0	900,0	900,0	900,0	900,0	900,0
Abriaquí	1.060,0	1.060,0	1.060,0	1.060,0	1.060,0	1.060,0	1.060,0	1.060,0	1.060,0	1.060,0	1.060,0	1.060,0	1.060,0
Alejandría	800,0	800,0	800,0	800,0	800,0	800,0	800,0	800,0	800,0	800,0	800,0	800,0	800,0
Amagá	850,0	850,0	850,0	850,0	800,0	800,0	800,0	850,0	850,0	900,0	900,0		845,5
Amalfi	965,0	965,0	965,0	965,0	965,0	965,0	965,0	965,0	965,0	965,0	965,0	965,0	965,0
Andes	800,0	850,0	800,0	900,0	957,0	970,0	900,0	970,0	900,0	900,0	900,0	950,0	899,8
Angostura	950,0	950,0	950,0	950,0	950,0	950,0	950,0	950,0	950,0	950,0	950,0	950,0	950,0
Anorí	850,0	850,0	850,0	850,0	850,0	850,0	850,0	850,0	850,0	850,0	850,0	850,0	850,0
Anza	1.000,0	1.000,0	1.000,0	1.000,0	1.000,0	1.000,0	1.000,0	1.000,0	1.000,0	1.000,0	1.000,0	1.000,0	1.000,0
Apartadó	1.200,0	1.200,0	1.200,0	1.200,0	1.200,0	1.200,0	1.200,0	1.200,0	1.200,0	1.200,0	1.200,0	1.200,0	1.200,0
Arboletes	1.000,0	1.000,0	1.000,0	1.000,0	1.000,0	1.000,0	1.000,0	1.000,0	1.000,0	1.000,0	1.000,0	1.000,0	1.000,0
Armenia	850,0	850,0	850,0	850,0	850,0	850,0	850,0	850,0	850,0	850,0	850,0	850,0	850,0
Barbosa	875,0	875,0	880,0	880,0	895,0	895,0	895,0	905,0	875,0	875,0	890,0	890,0	885,8
Belmira	1.000,0	1.000,0	1.000,0	1.000,0	1.000,0	1.000,0	1.000,0	1.000,0	1.000,0	1.000,0	1.000,0	1.000,0	1.000,0
Briceño	1.000,0	1.000,0	1.000,0	1.000,0	1.000,0	1.000,0	1.000,0	1.000,0	1.000,0	1.000,0	1.000,0	1.000,0	1.000,0
Buriticá	850,0	800,0	900,0	1.000,0	850,0	800,0	950,0	700,0	750,0	800,0			840,0
Cáceres	1.000,0	1.000,0	1.000,0	1.000,0	1.100,0	1.100,0	1.000,0	1.100,0	1.200,0	1.200,0	1.200,0	1.200,0	1.091,7
Caicedo	1.200,0	1.200,0	1.200,0	1.200,0	1.200,0	1.200,0	1.200,0	1.200,0	1.200,0	1.200,0	1.200,0	1.200,0	1.200,0
Caldas	1.000,0	1.000,0	1.200,0	1.200,0	1.200,0	1.200,0	1.200,0	1.200,0	1.200,0	1.200,0	1.200,0	1.200,0	1.166,7
Campamento	800,0		800,0	800,0	800,0	800,0	800,0	900,0	900,0	900,0	900,0	900,0	845,5
Cañasgordas	960,0	940,0	947,0	955,0	950,0	950,0	951,0	945,0	900,0	913,0	925,0	930,0	938,8
Caracolí	1.000,0	900,0	950,0	900,0	900,0	800,0	800,0	900,0	950,0	1.000,0	1.000,0	1.000,0	925,0
Caramanta	1.200,0	1.200,0	1.100,0	1.100,0	1.100,0	1.000,0	1.000,0	1.100,0	1.200,0	1.100,0			1.110,0
Carolina del Príncipe	800,0	800,0	800,0	850,0	850,0	900,0	900,0	900,0	900,0	900,0	900,0	900,0	866,7
Caucasia	850,0	850,0	850,0	850,0	850,0	850,0	850,0	850,0	850,0	850,0	850,0	850,0	850,0
Chigorodo	700,0	700,0	700,0	700,0	700,0	700,0	700,0	700,0	700,0	700,0	700,0	700,0	700,0
Cisneros	1.100,0	1.100,0	1.100,0	1.100,0	1.100,0	1.100,0	1.100,0	1.100,0	1.100,0	1.100,0	1.100,0	1.100,0	1.100,0
Cocorná	750,0	800,0	750,0	750,0	800,0	800,0	800,0	750,0	800,0	800,0	800,0	800,0	783,3
Concepción	1.000,0	1.000,0	1.000,0	1.000,0	1.000,0	1.000,0	1.000,0	1.000,0	1.000,0	1.000,0	1.000,0	1.000,0	1.000,0
Concordia	900,0	900,0	900,0	900,0	900,0	900,0	900,0	900,0	900,0	900,0	900,0	900,0	900,0
Copacabana	890,0	890,0	880,0	870,0	860,0	850,0	840,0	850,0	860,0	870,0	880,0	890,0	869,2
Dabeiba	1.000,0	950,0	950,0	950,0	950,0	1.000,0	1.000,0	1.000,0	950,0	1.100,0	1.100,0	1.000,0	995,8
Don Matías	960,0	960,0	960,0	960,0	960,0	960,0	960,0	960,0	960,0	960,0	960,0	960,0	960,0
Ebéjico	1.200,0	1.200,0	1.200,0	1.200,0	1.200,0	1.200,0	1.200,0	1.200,0	1.200,0	1.200,0	1.200,0	1.200,0	1.200,0
El Bagre	950,0	950,0	950,0	950,0	950,0	950,0	950,0	950,0	950,0	950,0	950,0	950,0	950,0
El Carmen de Viboral	790,0	790,0	790,0	790,0	790,0	790,0	790,0	790,0	790,0	790,0	790,0	790,0	790,0
El Retiro	900,0	900,0	900,0	900,0	900,0	900,0	900,0	900,0	900,0	900,0	900,0	900,0	900,0
El Santuario	870,0	870,0	870,0	870,0	870,0	870,0	870,0	870,0	870,0	870,0	870,0	870,0	870,0
Entrerrios	110,0	1.050,0	1.100,0	1.000,0	1.100,0	1.200,0	1.150,0	1.100,0	1.100,0	1.100,0	1.100,0	1.100,0	1.017,5

Fuente: Evaluaciones Agrícolas por CONSENSO, UMATAS Municipales, Ministerio de Agricultura

...Continuación precio promedio pagado al productor de leche (\$/L) 2017

Municipio	Ene	Feb	Mar	Abr	May	Jun	Jul	Ago	Sep	Oct	Nov	Dic	Prom.
Fredonia	700,0	700,0	700,0	700,0	700,0	700,0	700,0	700,0	700,0	700,0	700,0	700,0	700,0
Frontino	1.100,0	1.090,0	1.101,0	1.150,0	1.050,0	1.097,0	1.081,0	1.100,0	1.110,0	1.111,0	1.085,0		1.097,7
Giraldo	1.200,0	1.300,0	1.250,0	1.200,0	1.200,0	1.100,0	1.200,0	1.200,0	1.300,0	1.200,0	1.300,0	1.300,0	1.229,2
Girardota	1.117,0	1.096,0	1.097,0	1.097,0	1.132,0	1.108,0	1.109,0	1.111,0	1.116,0	1.119,0	1.122,0	1.122,0	1.112,2
Gómez Plata	900,0	1.100,0	1.100,0	1.100,0	1.200,0	1.100,0	950,0	950,0	1.000,0	1.100,0	1.150,0	1.000,0	1.054,2
Granada	900,0	900,0	850,0	850,0	850,0	850,0	900,0	900,0	900,0	900,0	900,0		881,8
Guadalupe	940,0	946,0	946,0	973,0	979,0	1.026,0	1.074,0	1.071,0	1.073,0	1.086,0	1.039,0	1.018,0	1.014,3
Guarne	950,0	950,0	950,0	940,0	940,0	940,0	950,0	950,0	950,0	950,0	950,0	950,0	947,5
Guatapé	1.000,0	1.000,0	1.000,0	1.000,0	1.000,0	1.000,0	1.000,0	1.000,0	1.000,0	1.000,0	1.000,0	1.000,0	1.000,0
Heliconia	870,0	750,0	800,0	850,0	900,0	870,0	900,0	800,0	800,0	900,0	970,0	920,0	860,8
Hispania	950,0	900,0	950,0	900,0	950,0	950,0	1.000,0	1.000,0	1.000,0	1.050,0	1.050,0	1.100,0	983,3
Ituango	1.200,0	1.200,0	1.200,0	1.200,0	1.200,0	1.200,0	1.200,0	1.200,0	1.200,0	1.200,0	1.200,0	1.200,0	1.200,0
Jericó	950,0	970,0	970,0	950,0	950,0	950,0	950,0	970,0	970,0	970,0	970,0	970,0	961,7
La Ceja	1.008,0	1.099,0	1.107,0	1.106,0	1.101,0	1.092,0	1.176,0	1.076,0					1.095,6
La Unión	850,0	860,0	880,0	870,0	880,0	900,0	900,0	890,0	900,0	925,0	930,0	950,0	894,6
Liborina	1.100,0	1.050,0	1.020,0	980,0	990,0	1.020,0	1.100,0	1.120,0	1.120,0	1.120,0	1.140,0	1.140,0	1.075,0
Maceo	1.040,0	998,0	1.080,0	1.099,0	985,0	1.091,0	1.068,0	1.132,0	1.174,0	959,0	990,0	1.002,0	1.051,5
Marinilla	984,0	984,0	984,0	984,0	984,0	893,0	860,0	860,0	900,0	900,0	930,0		933,0
Medellín	1.000,0	1.000,0	1.000,0	1.000,0	1.000,0	1.000,0	1.000,0	1.000,0	1.000,0	1.000,0	1.000,0	1.000,0	1.000,0
Montebello	1.500,0	1.500,0	1.500,0	1.500,0	1.500,0	1.500,0	1.500,0	1.500,0	1.500,0	1.500,0	1.500,0	1.500,0	1.500,0
Murindó	2.000,0	2.000,0	2.000,0	2.000,0	2.000,0	2.000,0	2.000,0	2.000,0	2.000,0	2.000,0	2.000,0	2.000,0	2.000,0
Nariño	1.000,0	1.000,0	1.000,0	1.000,0	1.000,0	1.000,0	1.000,0	1.000,0	1.000,0	1.000,0	1.000,0	1.000,0	1.000,0
Nechí	1.100,0	1.100,0	1.100,0	1.100,0	1.100,0	1.100,0	1.100,0	1.100,0	1.100,0	1.100,0	1.100,0	1.100,0	1.100,0
Necoclí	800,0	800,0	800,0	800,0	800,0	800,0	800,0	800,0	800,0	800,0	800,0	800,0	800,0
Olaya	700,0	700,0	700,0	700,0	750,0	750,0	700,0	700,0	700,0	750,0	800,0	800,0	729,2
Peque	1.200,0	1.200,0	1.200,0	1.200,0	1.200,0	1.200,0	1.200,0	1.200,0	1.200,0	1.200,0	1.200,0	1.200,0	1.200,0
Pueblo Rico	1.050,0	1.020,0	1.100,0	1.100,0	1.050,0	1.120,0	1.150,0	1.120,0	1.150,0	1.150,0	1.160,0		1.106,4
Puerto Berrio	850,0	900,0	900,0	900,0	900,0	900,0	900,0	850,0	830,0	830,0	830,0		871,8
Puerto Nare	850,0	850,0	800,0	800,0	800,0	800,0	800,0	820,0	820,0	850,0	850,0	850,0	824,2
Puerto Triunfo	840,0	840,0	840,0	840,0	840,0	840,0	840,0	840,0	840,0	840,0	840,0	840,0	840,0
Remedios	600,0	600,0	600,0	600,0	600,0	600,0	600,0	600,0	600,0	600,0	600,0	600,0	600,0
Rionegro	940,0	935,0	930,0	920,0	920,0	920,0	900,0	890,0	890,0	895,0	900,0	930,0	914,2
Sabanalarga	600,0	800,0	800,0	800,0	800,0	800,0	800,0	800,0	800,0	800,0	800,0	800,0	783,3
San Andrés de Cuerquía	900,0	900,0	900,0	900,0	900,0	900,0	900,0	900,0	900,0	900,0	900,0	900,0	900,0
San Carlos	1.000,0	1.000,0	1.000,0	1.000,0	1.000,0	1.000,0	1.000,0	1.000,0	1.000,0	1.000,0	1.000,0	1.000,0	1.000,0
San Francisco	1.000,0	1.000,0	1.000,0	1.000,0	1.000,0	1.000,0	1.000,0	1.000,0	1.000,0	1.000,0	1.000,0	1.000,0	1.000,0
San Jerónimo	1.100,0	1.100,0	1.100,0	1.100,0	1.100,0	1.100,0	1.100,0	1.100,0	1.100,0	1.100,0	1.100,0	1.100,0	1.100,0
San José de la Montaña	1.047,0	1.009,0	1.040,0	1.067,0	1.072,0	1.059,0	1.051,0	1.050,0	1.060,0	1.055,0	1.057,0	1.057,0	1.052,0
San Luis	900,0	900,0	900,0	900,0	900,0	900,0	900,0	900,0	900,0	900,0	900,0	900,0	900,0
San Pedro de los Milagros	960,0	965,0	980,0	1.000,0	975,0	1.005,0	1.020,0	1.020,0	1.035,0	1.040,0	1.055,0	1.070,0	1.010,4
San Pedro de Urabá	650,0	650,0	650,0	700,0	500,0	500,0	500,0	500,0	500,0	500,0	500,0	500,0	554,2

Fuente: Evaluaciones Agrícolas por CONSENSO, UMATAS Municipales, Ministerio de Agricultura

...Continuación precio promedio pagado al productor de leche (\$/L) 2017

Municipio	Ene	Feb	Mar	Abr	May	Jun	Jul	Ago	Sep	Oct	Nov	Dic	Prom.
San Roque	880,0	900,0	900,0	900,0	900,0	900,0	900,0	900,0	900,0	900,0	900,0	900,0	<b>898,3</b>
San Vicente	920,0	920,0	920,0	920,0	920,0	920,0	920,0	920,0	920,0	920,0	920,0	920,0	<b>920,0</b>
Santa Bárbara	900,0	900,0	900,0	900,0	900,0	900,0	900,0	900,0	900,0	900,0	900,0	900,0	<b>900,0</b>
Santa Rosa de Osos	1.000,0	1.090,0	1.120,0	1.090,0	1.050,0	1.000,0	1.000,0	1.010,0	1.025,0	1.100,0	1.020,0	1.030,0	<b>1.044,6</b>
Santo Domingo	870,0	870,0	870,0	870,0	870,0	870,0	870,0	870,0	870,0	870,0	870,0	870,0	<b>870,0</b>
Segovia	1.200,0	1.200,0	1.200,0	1.200,0	1.200,0	1.200,0	1.200,0	1.200,0	1.200,0	1.200,0	1.200,0	1.200,0	<b>1.200,0</b>
Sonsón	870,0	920,0	930,0	890,0	1.000,0	950,0	950,0	980,0	970,0	1.000,0	1.080,0	1.080,0	<b>968,3</b>
Támesis	1.000,0	100,0	1.000,0	1.000,0	1.100,0	1.100,0	1.100,0	1.100,0	1.100,0	1.200,0	1.200,0	1.200,0	<b>1.016,7</b>
Tarazá	850,0	900,0	900,0	850,0	800,0	800,0	800,0	800,0	800,0	800,0	800,0		<b>827,3</b>
Tarso	750,0	750,0	800,0	800,0	800,0	800,0	800,0	800,0	800,0	800,0	800,0	800,0	<b>791,7</b>
Titiribí	880,0	880,0	880,0	900,0	900,0	900,0	900,0	910,0	910,0	910,0	910,0	910,0	<b>899,2</b>
Toledo	850,0	850,0	850,0	850,0	850,0	850,0	850,0	850,0	850,0	850,0	850,0	850,0	<b>850,0</b>
Urrao	800,0	800,0	800,0	800,0	800,0	800,0	900,0	900,0	900,0	900,0	900,0	900,0	<b>850,0</b>
Valdivia	936,0	940,0	890,0	936,0	832,0	901,0	815,0	789,0	850,0	910,0	830,0	850,0	<b>873,3</b>
Valparaiso	990,0	990,0	990,0	1.000,0	1.000,0	995,0	995,0	990,0	990,0	1.000,0			<b>994,0</b>
Vegachi	850,0	850,0	850,0	850,0	850,0	850,0	850,0	850,0	850,0	850,0	850,0	850,0	<b>850,0</b>
Venecia	1.100,0	1.100,0	1.100,0	1.100,0	1.100,0	1.100,0	1.100,0	1.100,0	1.100,0	1.100,0	1.100,0	1.100,0	<b>1.100,0</b>
Yali	900,0	900,0	900,0	900,0	900,0	900,0	900,0	900,0	900,0	900,0	900,0	900,0	<b>900,0</b>
Yarumal	900,0	900,0	900,0	910,0	910,0	910,0	920,0	920,0	920,0	920,0	920,0	920,0	<b>912,5</b>
Yolombó	950,0	950,0	950,0	950,0	950,0	950,0	950,0	950,0	950,0	950,0	950,0	950,0	<b>950,0</b>
Yondó	850,0	850,0	850,0	850,0	850,0	850,0	900,0	900,0	900,0	900,0	900,0	900,0	<b>875,0</b>
Zaragoza	1.000,0	1.000,0	1.000,0	1.000,0	1.000,0	1.000,0	1.000,0	1.000,0	1.000,0	1.000,0	1.000,0	1.000,0	<b>1.000,0</b>

Fuente: Evaluaciones Agrícolas por CONSENSO, UMATAS Municipales, Ministerio de Agricultura

## Inventario Otras Especies 2017

Municipio	Caballar	Asnal	Mular	Total Equidos	Bufalina	Cunicola	Ovinos	Caprinos	Cuyícola	Otras Especies
Barbosa	1.265	55	1.510	2.830	15		245	95		
Bello					45	180	280	130		
Caldas	3.200	18	42	3.260		250	382	107		
Copacabana	1.631	50	60	1.741			100	124		
Girardota	1.050	65	320	1.435		20	200	190	80	
La Estrella	900	8	102	1.010		450	15	30		10.500
Medellín	2.020	45	420	2.485		402	289	109		10.000
Sabaneta	764	21	41	826						
<b>Total subregión Valle de Aburra</b>	<b>10.830</b>	<b>262</b>	<b>2.495</b>	<b>13.587</b>	<b>60</b>	<b>1.302</b>	<b>1.511</b>	<b>785</b>	<b>80</b>	<b>20.500</b>
Cáceres	2.550	380	1.192	4.122	4.710		710	75		
Caucasía	5.746	85	2.364	8.195	8.898		1.982	1.180		
El Bagre	340	55	1.318	1.713	977		485	85		
Nechí	2.048			2.048	4.122	51				
Tarazá	600	50	1.100	1.750	300		100	50		
Zaragoza	294	128	702	1.124	404		203	199		
<b>Total subregión Bajo Cauca</b>	<b>11.578</b>	<b>698</b>	<b>6.676</b>	<b>18.952</b>	<b>19.411</b>	<b>51</b>	<b>3.480</b>	<b>1.589</b>		
Caracolí	1.000	50	2.000	3.050	500		300	100		
Maceo	430	6	329	765	40	40	50			
Puerto Triunfo	1.915			1.915	720		220			
Yondó	2.229	45	1.900	4.174	9.624		982	236		
<b>Total subregión Magdalena Medio</b>	<b>5.574</b>	<b>101</b>	<b>4.229</b>	<b>9.904</b>	<b>10.884</b>	<b>40</b>	<b>1.552</b>	<b>336</b>		
Amalfi	2.650	10	1.650	4.310	110		15			
Anorí	2.000	15	3.600	5.615						
Cisneros	360	2		362				15		
Remedios	2.133	50	6.741	8.924	740		1.481	126		
San Roque	1.500	25	3.200	4.725						
Santo Domingo	1.630	1.750		3.380						
Segovia	1.700	35	2.400	4.135	230		300	20		
Vegachi	2.340		1.950	4.290	480			250		
Yali	316	6	528	850				3		
Yolombó	1.368	29	2.879	4.276						
<b>Total subregión Nordeste</b>	<b>15.997</b>	<b>1.922</b>	<b>22.948</b>	<b>40.867</b>	<b>1.560</b>		<b>1.796</b>	<b>414</b>		

Fuente: Evaluaciones Agrícolas por CONSENSO, UMATAS Municipales, Ministerio de Agricultura



... Continuación Inventario Otras Especies 2017

Inventario Otras Especies 2017

Municipio	Caballar	Asnal	Mular	Total Equidos	Bufalina	Cunícola	Ovinos	Caprinos	Cuyícola	Otras Especies
Belmira	932			932	4					
Briceño	650	5	550	1.205				5		
Campamento	1.600	10	2.000	3.610				60		
Carolina del Principe	282	22	132	436						
Don Matías	1.388			1.388	10		264	426		
Gómez Plata	830	8	213	1.051	175		25	10		
Guadalupe	332	3	504	839			102			
Ituango	1.676	21	1.195	2.892			9	28		
San Adres de C.	720	20	450	1.190			52	65		
San José de la M.	298		810	1.108			13	20		5.000
San Pedro de los M.	1.477			1.477	5		706	88		
Santa Rosa de Osos	2.800			2.800			130	12		
Toledo	550	5	7.750	8.305			10	20		
Valdivia	846	115	2.350	3.311	30	65	450	55		410
Yarumal	1.891	23	450	2.364			111	244		850
<b>Total subregión Norte</b>	<b>16.272</b>	<b>232</b>	<b>16.404</b>	<b>32.908</b>	<b>224</b>	<b>65</b>	<b>1.872</b>	<b>1.033</b>		<b>6.260</b>
Abriaquí	247	6	82	335			29	45		
Anzá	750		320	1.070		626				
Armenia	1.460	18	667	2.145	3		338			
Buriticá	900	10	1.500	2.410						
Caicedo	210	5	330	545			8	7		
Cañasgordas	990	8	252	1.250	6		47	37		
Dabeiba	1.050	3	450	1.503						
Ebéjico	800	11	180	991		500	6	130		
Frontino	800	40	1.000	1.840	109			73		
Giraldo	160	2	35	197			6	12		
Heliconia	410		620	1.030						
Liborina	357	3	490	850				233		
Olaya	224		46	270			9	250		
Peque	750	12	850	1.612			20	12		
Sabanalarga	300	10	925	1.235			20	15		
San Jerónimo	420	30	400	850						
Santa Fe de Antioquia	2.631	40	870	3.541						
<b>Total subregión Occidente</b>	<b>12.459</b>	<b>198</b>	<b>9.017</b>	<b>21.674</b>	<b>118</b>	<b>1.126</b>	<b>483</b>	<b>814</b>		

Fuente: Evaluaciones Agrícolas por CONSENSO, UMATAS Municipales, Ministerio de Agricultura

... Continuación Inventario Otras Especies 2017

## Inventario Otras Especies 2017

Municipio	Caballar	Asnal	Mular	Total Equidos	Bufalina	Cunícola	Ovinos	Caprinos	Cuyícola	Otras Especies
Abejorral	168	384	381	933						
Alejandría	300	50	500	850	3	20	50	20		
Argelia	1.150	20	1.870	3.040			40	45		
Cocorná	2.100	50	800	2.950						
Concepción	700	20	110	830			320	17		
El Carmen de Viboral	1.380	90	410	1.880					220	
El Peñol	290	19	180	489		40	150	80		
El Retiro	710	55		765					320	
El Santuario	400	30	25	455	35	220	320	750		3.000
Granada	300		40	340		50	30	30		
Guarne	500			500	80	200	300	800		
Guatapé	130	8		138	3	20				
La Ceja	450	25	200	675			300	45		
La Unión	1.350	28	15	1.393						
Marinilla	1.200	150	300	1.650	60	190	100	320		
Nariño	394	5	2.215	2.614		35	20	35	10	
Rionegro	2.963	20	50	3.033		232	180	172		
San Carlos	2.500	20	1.000	3.520	20	100	50	100		
San Francisco	1.430	17	729	2.176						
San Luis	800		200	1.000						
San Vicente	545		62	607	1		102			
Sonsón	1.680	30	3.000	4.710	189		50			
<b>Total subregión Oriente</b>	<b>21.440</b>	<b>1.021</b>	<b>12.087</b>	<b>34.548</b>	<b>391</b>	<b>1.107</b>	<b>2.012</b>	<b>2.954</b>	<b>10</b>	<b>3.000</b>

Fuente: Evaluaciones Agrícolas por CONSENSO, UMATAS Municipales, Ministerio de Agricultura

... Continuación Inventario Otras Especies 2017

Inventario Otras Especies 2017

Municipio	Caballar	Asnal	Mular	Total Equidos	Bufalina	Cunícola	Ovinos	Caprinos	Cuyícola	Otras Especies
Amagá	1.240	65	310	1.615		100	50	105		
Andes	600	150	250	1.000						
Angelópolis	288	15	149	452						
Betulia	480	12	610	1.102		40		5		
Caramanta	270	3	240	513		26	270	50		
Ciudad Bolívar	1.100	24	1.200	2.324	45			20		
Concordia	1.650	15	700	2.365	50	20	15	15		
Fredonia	1.300	300	100	1.700		600	150	120		
Hispania	437	17	227	681						
Jericó	852	30	120	1.002			219	57		
Pueblo Rico	446	1	350	797			3	10		
Salgar	895	15	2.800	3.710				120		
Támesis	1.041		270	1.311	39		431	36		
Tarso	750	4	350	1.104						
Titiribí	1.440	40	960	2.440	87	110	270	25		
Urrao					72		132	29		
Valparaiso	1.270	10	120	1.400	100					
Venecia	1.217	9	169	1.395	28		125			
<b>Total subregión Suroeste</b>	<b>15.276</b>	<b>710</b>	<b>8.925</b>	<b>24.911</b>	<b>421</b>	<b>896</b>	<b>1.665</b>	<b>592</b>		

Apartadó	942			942	148	229	8			
Carepa	175	640		815	386		34	29		
Chigorodo	1.294			1.294	6.515		1.007			
Murindó	97			97	10			23		
Necoclí	6.780	536	1.920	9.236	589		1.205	259		
San Juan de Urabá										
San Pedro de Uraba	2.004	856	894	3.754			1.240	201		
Turbo	8.321			8.321						
Vigía del Fuerte	10		39	49						
<b>Total subregión Uraba</b>	<b>19.623</b>	<b>2.032</b>	<b>2.853</b>	<b>24.508</b>	<b>7.648</b>	<b>229</b>	<b>3.494</b>	<b>512</b>		

Inventario Otras Especies - Resumen Departamental 2017

TOTAL DEPARTAMENTO	Caballar	Asnal	Mular	Total Equidos	Bufalina	Cunícola	Ovinos	Caprinos	Cuyícola	Otras Especies
	129.049	7.176	85.634	221.859	40.717	4.816	17.865	9.029	90	29.760

Fuente: Evaluaciones Agrícolas por CONSENSO, UMATAS Municipales, Ministerio de Agricultura

## Inventario Aves de engorde 2017

Municipio	Granjas productoras	Ciclos de producción	Aves por granja	Producción anual	Precio promedio al productor
Barbosa	10	6,0	500.000	30.000.000	3.100
Caldas	8	8,0	3.000	192.000	
Copacabana	4	3,0	1.000	12.000	4.000
Girardota	25	6,0	65.000	9.750.000	5.000
Medellín	15	6,0	10.500	945.000	8.000
Sabaneta	3	6,0	240.000	4.320.000	
<b>Total subregión Valle de Aburra</b>	<b>65</b>	<b>5,8</b>	<b>819.500</b>	<b>45.219.000</b>	<b>5.025</b>
Caucasia	5	6,0	500	15.000	5.000
Tarazá	15	6,0	60	5.400	3.500
Zaragoza	100	8,0	28	22.400	10.000
<b>Total subregión Bajo Cauca</b>	<b>120</b>	<b>6,7</b>	<b>588</b>	<b>42.800</b>	<b>6.166,7</b>
Caracolí	6.000	7,0	30	1.260.000	4.500
<b>Total subregión Magdalena Medio</b>	<b>6.000</b>	<b>7,0</b>	<b>30</b>	<b>1.260.000</b>	<b>4.500</b>
Anorí			1.000		
Santo Domingo	2	6,0	360.000	4.320.000	7.200
Segovia	160	6,0	25	24.000	11.000
Vegachi	75	8,0	25	15.000	3.800
Yolombó	2	6,0	250.000	3.000.000	10.000
<b>Total subregión Nordeste</b>	<b>239</b>	<b>6,5</b>	<b>611.050</b>	<b>7.359.000</b>	<b>8.000</b>
Campamento	2	150,0	1.200	360.000	
Don Matías	8	5,0	80.000	3.200.000	6.800
Santa Rosa de Osos	5	4,0	50.000	1.000.000	4.200
Valdivia	22	7,0	30	4.620	3.200
<b>Total subregión Norte</b>	<b>37</b>	<b>41,5</b>	<b>131.230</b>	<b>4.564.620</b>	<b>4.733</b>
Anza					14.000
Caicedo	3	45,0	233	31.455	7.000
Heliconia					3.000
<b>Total subregión Occidente</b>	<b>3</b>	<b>45,0</b>	<b>233</b>	<b>31.455</b>	<b>8.000,0</b>

Fuente: Evaluaciones Agrícolas por CONSENSO, UMATAS Municipales, Ministerio de Agricultura

... Continuación Inventario Avícola 2017

Inventario Aves de engorde 2017

Municipio	Granjas productoras	Ciclos de producción	Aves por granja	Producción anual	Precio promedio al productor
Alejandro	3	2,0	50	300	4.300
Concepción	2	6,0	101	1.212	5.400
El Carmen de Viboral	3	5,0	350	5.250	7.000
El Santuario	1	6,0	500	3.000	
Guarne	3	7,0	1.000	21.000	25.000
Guatapé	3	3,0	350	3.150	8.000
Rionegro	7	7,0	450	22.050	6.000
San Carlos					4.500
San Francisco	5	5,0	36	900	6.000
<b>Total subregión Oriente</b>	<b>27</b>	<b>5,1</b>	<b>2.837</b>	<b>56.862</b>	<b>8.275,0</b>
Caramanta	12	4,0	16	768	6.200
Ciudad Bolívar	1	4,0	200	800	
Concordia	20	5,0	20	2.000	3.000
Fredonia	2	2,0			
Tamesis	2	7,0	3.860	54.040	5.400
Titiribí	1	6,0	200.000	1.200.000	5.250
Urrao	2	6,0	30	360	30.000
<b>Total subregión Suroeste</b>	<b>40</b>	<b>4,9</b>	<b>204.126</b>	<b>1.257.968</b>	<b>9.970</b>
Chigorodo	24	6,0	205	29.520	7.000
Murindó	675	5,0	160	540.000	24.000
Necoclí					15.000
<b>Total subregión Uraba</b>	<b>699</b>	<b>5,5</b>	<b>365</b>	<b>569.520</b>	<b>15.333</b>

Inventario Aves de Engorde - Resumen Departamental 2017

TOTAL DEPARTAMENTO	Granjas productoras	Ciclos de producción	Aves por granja	Producción anual	Precio promedio al productor
	7.230		1.769.959	60.361.225	

Fuente: Evaluaciones Agrícolas por CONSENSO, UMATAS Municipales, Ministerio de Agricultura

... Continuación Inventario Avícola 2017

**Inventario Aves de postura 2017**

Municipio	Granjas productoras	Ciclos de producción	Aves por granja	Producción anual	Inventario Municipal de Aves de Traspatio
Barbosa	2	1,0	300.000	600.000	4.800
Caldas	3	1,0	2.000	6.000	
Copacabana	4	1,0	500	2.000	
Girardota	2	1,0	500	1.000	140.000
La Estrella					3.000
Medellín	6	1,0	11.287	67.722	18.100
Sabaneta	1	1,0	25.000	25.000	
<b>Total subregión Valle de Aburra</b>	<b>18</b>	<b>1,0</b>	<b>339.287</b>	<b>701.722</b>	<b>165.900</b>
Caucasia	2	1,0	10.000	20.000	
El Bagre	1	1,0	600	600	
Tarazá	80	3,0	40	9.600	
Valdivia	29	1,0	59	1.711	
Zaragoza	2	3,0	50	300	36.000
<b>Total subregión Bajo Cauca</b>	<b>114</b>	<b>1,8</b>	<b>10.749</b>	<b>32.211</b>	<b>36.000</b>
Caracolí	5.000	1,0	15	75.000	4.000
Maceo	1	1,0	10.000	10.000	
Puerto Triunfo					3.000
<b>Total subregión Magdalena Medio</b>	<b>5.001</b>	<b>1,0</b>	<b>10.015</b>	<b>85.000</b>	<b>3.500,0</b>
Amalfi	4	1,0	3.000	12.000	1.500
Anorí	2	1,0			8.000
Cisneros					1.000
Remedios					33.900
Santo Domingo					8.000
Vegachi	4	1,0	500	2.000	1.200
<b>Total subregión Nordeste</b>	<b>10</b>	<b>1,0</b>	<b>3.500</b>	<b>14.000</b>	<b>8.933,3</b>

Fuente: Evaluaciones Agrícolas por CONSENSO, UMATAS Municipales, Ministerio de Agricultura

... Continuación Inventario Avícola 2017

**Inventario Aves de postura 2017**

Municipio	Granjas productoras	Ciclos de producción	Aves por granja	Producción anual	Inventario Municipal de Aves de Traspatio
Briceño	2	1,0	500	1.000	
Campamento	5	1,0	1.000	1.000.000	
Gómez Plata	2	1,0	2.000	1.200.000	2.000
Guadalupe	2	1,0	500	1.000	1.450
Ituango					21.855
San Andrés de Cuerquía					3.500
San Pedro de los Milagros	11	11,0	23.000	2.783.000	42.000
Santa Rosa de Osos	5	1,0	2.500	12.500	
Toledo					3.150
Yarumal	4.600				
<b>Total subregión Norte</b>	<b>4.627</b>	<b>2,7</b>	<b>29.500</b>	<b>4.997.500</b>	<b>73.955</b>
Anza	2	1,0	2.800	5.600	
Buriticá					1.780
Caicedo	3	2,0	133	798	8.350
Cañas Gordas					1.650
Dabeiba					5.000
Ebéjico					3.400
Frontino	3		91.767		3.500
Giraldo	1	1,0	1.500	1.500	3.200
Liborina	5	1,0	425	2.125	10.950
Olaya					3.205
Peque	7	1,0	500	3.500	
Sabanalarga	4	1,0	300	1.200	
Santa Fe de Antioquia	2	1,0	11.958	23.916	7.200
<b>Total subregión Occidente</b>	<b>27</b>	<b>1,1</b>	<b>109.383</b>	<b>38.639</b>	<b>4.824</b>

**Fuente:** Evaluaciones Agrícolas por CONSENSO, UMATAS Municipales, Ministerio de Agricultura

... Continuación Inventario Avícola 2017

## Inventario Aves de postura 2017

Municipio	Granjas productoras	Ciclos de producción	Aves por granja	Producción anual	Inventario Municipal de Aves de Traspato
Alejandro	40	1,0	40	1.600	10
Cocorná	2	1,0	4.000	8.000	15.000
Concepción					800
El Carmen de Viboral	3	2,0	200.000	1.200.000	5.000
El Peñol					5.500
El Retiro	5	1,0	150.000	750.000	
El Santuario	3	1,0	200.000	600.000	62.000
Granada	5	1,0	300	1.500	12.000
Guarne	5	1,0	120.000	600.000	200
La Unión	6	1,0	800	4.800	
Nariño	2	1,0	1.600	3.200	13.500
Rionegro	10	1,0	500.000	5.000.000	
San Carlos					30.000
San Francisco	106	1,0	40	4.240	2.100
San Vicente	2	1,0	100.000	200.000	36.000
Sonsón	3	1,0	3.000	9.000	1.500
<b>Total subregión Oriente</b>	<b>192</b>	<b>1,1</b>	<b>1.279.780</b>	<b>8.382.340</b>	<b>14.124</b>
Andes	1	1,0	12	12	
Betulia				0	800
Caramanta	4	4,0	60	960	1.430
Ciudad Bolívar	1	1,0	43.000	43.000	72.600
Concordia	15	1,0	1.800	27.000	4.000
Fredonia	3				
Jericó					304
Pueblo Rico	3	1,0	500	1.500	
Támesis	5	1,0	7.500	37.500	31.000
Tarso	1	1,0	1.120	1.120	
Titiribí	1	1,0	2.000	2.000	4.600
Urao	8	1,0	1.000	8.000	
Venecia					120
Venecia					8.000
<b>Total subregión Suroeste</b>	<b>42</b>	<b>1,3</b>	<b>56.992</b>	<b>121.092</b>	<b>13.650</b>

Fuente: Evaluaciones Agrícolas por CONSENSO, UMATAS Municipales, Ministerio de Agricultura



... Continuación Inventario Avícola 2017

**Inventario Aves de postura 2017**

Municipio	Granjas productoras	Ciclos de producción	Aves por granja	Producción anual	Inventario Municipal de Aves de Traspatio
Chigorodo	1	1,0	50.000	50.000	28.540
Murindó	484	4,0	3	5.808	
Necoclí					27.864
<b>Total subregión Uraba</b>	<b>485</b>	<b>2,5</b>	<b>50.003</b>	<b>55.808</b>	<b>28.202</b>

**Inventario Aves de Postura - Resumen Departamental 2017**

TOTAL DEPARTAMENTO	Granjas productoras	Ciclos de producción	Aves por granja	Producción anual	Inventario Municipal de Aves de Traspatio
	10.516		1.889.209	14.428.312	349.088

**Inventario Aves de Engorde - Aves de Postura 2017**

TOTAL DEPARTAMENTO	Granjas productoras	Ciclos de producción	Aves por granja	Producción anual
Total Aves de Postura	10.516		1.889.209	14.428.312
Total Aves de Engorde	7.230		1.769.959	60.361.225

**Fuente:** Evaluaciones Agrícolas por CONSENSO, UMATAS Municipales, Ministerio de Agricultura

## Porcicultura Tecnificada 2017

Municipio	Cria					Ciclo Completo					Levante y Ceba			
	Nº Granjas	Hembras para reprod.	Partos por hembra al año	Lech. por parto	Totales Animales	Nº Granjas	Hembras para reprod.	Partos por hembra al año	Lech. por parto	Totales Animales	Nº Granjas	Ciclos por año	Cerdos por ciclo	Totales Animales
Cáceres	5	135	3	10	4.050	3	112	3	10	3.360	2	4	1.115	4.460
El Bagre						1	80	2	12	1.920				
<b>Total subregión Bajo Cauca</b>	<b>5</b>	<b>135</b>	<b>3,0</b>	<b>10,0</b>	<b>4.050</b>	<b>4</b>	<b>192</b>	<b>2,5</b>	<b>11,0</b>	<b>5.280</b>	<b>2</b>	<b>4,0</b>	<b>1.115</b>	<b>4.460</b>
Maceo	4	16	2	13	416	3	13	2	13	338	3	3	116	348
<b>Total subregión Magdalena Medio</b>	<b>4</b>	<b>16</b>	<b>2,0</b>	<b>13,0</b>	<b>416</b>	<b>3</b>	<b>13</b>	<b>2,0</b>	<b>13,0</b>	<b>338</b>	<b>3</b>	<b>3,0</b>	<b>116</b>	<b>348</b>
Angostura	2	949	2	10	18.980									
Briceño						1	20	2	10	400	1	2	400	800
Campamento	12	70	2	8	1.120	12	70	3	8	1.680	12	3	440	1.320
Carolina del Príncipe		440	3	13	17.160		440	3	13	17.160	3	3	90	270
Don Matías	355	10.023	2	11	220.506	280	10.023	2	11	220.506	407	2	70.942	141.884
Entrerrios	4	1.000	2	12	24.000	3	500	2	12	12.000				
Gómez Plata		2.450	2	10	49.000	1	641	2	10	12.820	2	2,0	2.141	4.282
San Andrés de Cuerquía						6	250	2	7	3.500				
San Pedro de los Milagros	22	1.975	2	12	47.400	15	920	2	12	22.080	28	2	465	930
Santa Rosa de Osos	124	3.896	3	11	128.568	354	14.517	2	10	290.340	26	3	57.019	171.057
Yarumal						6	1.804	3	11	59.532	2	3	1.300	3.900
<b>Total subregión Norte</b>	<b>519</b>	<b>20.803</b>	<b>2,3</b>	<b>10,9</b>	<b>506.734</b>	<b>678</b>	<b>29.185</b>	<b>2,3</b>	<b>10,4</b>	<b>640.018</b>	<b>481</b>	<b>2,5</b>	<b>132.797</b>	<b>324.443</b>
Anorí							200	2	10	4.000				
Cisneros	3	300	2	12	7.200									
Remedios	2	28	2	12	672	2	30	2	12	720	2			
San Roque	15	1.200	2	14	33.600						12	3	12.000	36.000
Santo Domingo	2	2.950	2	11	64.900									
Vegachi	1	40	3	10	1.200	1	46	3	12	1.656	2	4	50	200
Yali	1	65	2	10	1.300									
Yolombó	5	584	2	12	14.016	6	120	2	12	2.880		4	4.000	16.000
<b>Total subregión Nordeste</b>	<b>29</b>	<b>5.167</b>	<b>2,1</b>	<b>11,6</b>	<b>122.888</b>	<b>9</b>	<b>396</b>	<b>2,3</b>	<b>11,5</b>	<b>9.256</b>	<b>16</b>	<b>3,7</b>	<b>16.050</b>	<b>52.200</b>
Dabeiba		25	3	10	750							3	250	750
Ebéjico	1	6.000	2	13	156.000	5	104	2	13	2.704	4	3	62.400	187.200
Frontino	1	76	2	11	1.672	4	304	2	11	6.688				
Liborina						1	110	3	12	3.960				
Olaya						4	13	2	10	260		3	60	180
Sabanalarga		35	2	11	770		12	2	11	264		3	230	690
San Jerónimo						1	15	2	12	360				
<b>Total subregión Occidente</b>	<b>2</b>	<b>6.136</b>	<b>2,3</b>	<b>11,3</b>	<b>159.192</b>	<b>15</b>	<b>558</b>	<b>2,2</b>	<b>11,5</b>	<b>14.236</b>	<b>4</b>	<b>3,0</b>	<b>62.940</b>	<b>188.820</b>

Fuente: Evaluaciones Agrícolas por CONSENSO, UMATAS Municipales, Ministerio de Agricultura

... Continuación Porcicultura Técnica 2017

Municipio	Cria					Ciclo Completo					Levante y Ceba			
	Nº Granjas	Hembras para reprod.	Partos por hembra al año	Lech. por parto	Totales Animales	Nº Granjas	Hembras para reprod.	Partos por hembra al año	Lech. por parto	Totales Animales	Nº Granjas	Ciclos por año	Cerdos por ciclo	Totales Animales
Abejorral	5	13	2	12	312	3	10	2	12	240	1	2	10	20
Alejandría	1	5	2	12	120	1	5	2	12	120	1	2	24	48
Concepción	1	15	2	12	360						1	24	40	960
El Carmen de Viboral	3	160	2	12	3.840	4	100	2	20	4.000	3	4	1.000	4.000
El Peñol		300	1	14	4.200									
El Retiro	8	862	3	9	23.274	4	307	3	9	8.289	6	2	1	2
El Santuario	5	530	3	12	19.080	5	530	3	12	19.080	5	3	200	600
Granada	1	2.300	3	10	69.000									
Guarne	3	943	3	12	33.948	6	143	3	12	5.148	2	2	800	1.600
La Ceja	1	400	2	10	8.000	4	60	2	13	1.560	4	2	2.000	4.000
La Unión	1	97	2	10	1.940						3	2	85	170
Marinilla	7	1.200	2	11	26.400	10	1.926	2	11	42.372				
Rionegro	1	1.150	3	13	44.850	1	92	3	13	3.588	1	3	14.218	42.654
San Carlos	2	20	3	15	900	5	40	3	15	1.800	4	3	20	60
San Vicente	4	125	3	10	3.750							2	1.385	2.770
Sonsón	1	14	2	10	280	3	116	2	10	2.320				
<b>Total subregión Oriente</b>	<b>44</b>	<b>8.134</b>	<b>2,4</b>	<b>11,5</b>	<b>240.254</b>	<b>46</b>	<b>3.329</b>	<b>2,5</b>	<b>12,6</b>	<b>88.517</b>	<b>31</b>	<b>4,3</b>	<b>19.783</b>	<b>56.884</b>
Amagá	6	650	2	12	15.600	4	220	3	12	7.920	4	4	4.000	16.000
Andes	4	920	2	12	22.080	4	920	2	12	22.080	3	4	460	1.840
Angelópolis	3	1.200	2	11	26.400	2	1.200	2	11	26.400	2	2	3.768	7.536
Betulia						1	40	3	12	1.440				
Caramanta	2	145	2	12	3.480	2	145	2	12	3.480	2	3	400	1.200
Ciudad Bolívar						1	40	2	10	800				
Concordia	12	3.800	2	12	91.200	8	200	3	11	6.600	30	3	1.500	4.500
Fredonia	2	800	2	10	16.000	2	900	2	11	19.800	2	3	1.080	3.240
Hispania						1	210	2	12	5.040	1	3	238	714
Jericó	2	900	2	12	21.600	2	900	2	12	21.600	11	2	50	100
Salgar	1	580	3	11	19.140									
Santa Bárbara	6	540	2	12	12.960									
Támesis						10	190	3	12	6.840	4	2	680	1.360
Tarso											1	2	600	1.200
Titiribí						2	83	2	12	1.992	3	2	250	500
Urrao	6	350	2	15	10.500	6	350	2	15	10.500	2	3	805	2.415
Valparaíso	1	400	2	8	6.400						1	4	12.000	48.000
<b>Total subregión Suroeste</b>	<b>45</b>	<b>10.285</b>	<b>2,1</b>	<b>11,5</b>	<b>245.360</b>	<b>45</b>	<b>5.758</b>	<b>2,3</b>	<b>11,9</b>	<b>143.852</b>	<b>66</b>	<b>2,8</b>	<b>25.831</b>	<b>88.605</b>
Necoclí	1	6	3	12	216									
San Pedro de Urabá	6	86	2	9	1.548									
<b>Total subregión Uraba</b>	<b>7</b>	<b>92</b>	<b>2,5</b>	<b>10,5</b>	<b>1.764</b>									
Barbosa	8	580	2	11	12.760	4	450	2	11	9.900	7	3	100	300
Caldas						11	1.230	3	12	44.280	13	3	4.750	14.250
Copacabana						3	600	3	12	21.600				
Medellín	104	1.746	2	10	34.920	46	9.975	2	10	199.500	180	3	230	690
<b>Total subregión Valle de Aburra</b>	<b>112</b>	<b>2.326</b>	<b>2,0</b>	<b>10,5</b>	<b>47.680</b>	<b>64</b>	<b>12.255</b>	<b>2,5</b>	<b>11,3</b>	<b>275.280</b>	<b>200</b>	<b>3,0</b>	<b>5.080</b>	<b>15.240</b>

Fuente: Evaluaciones Agrícolas por CONSENSO, UMATAS Municipales, Ministerio de Agricultura

... Continuación Porcicultura Técnica 2017

## Porcicultura Técnica 2017

## Porcicultura Técnica 2017 x Subregion

Subregion	Cria					Ciclo Completo					Levante y Ceba			
	Nº Granjas	Hembras para reprod.	Partos por hembra al año	Lech. por parto	Totales Animales	Nº Granjas	Hembras para reprod.	Partos por hembra al año	Lech. por parto	Totales Animales	Nº Granjas	Ciclos por año	Cerdos por ciclo	Totales Animales
Bajo Cauca	5	135	3,0	10,0	4050,0	4	192	3	11	5.280	2	4	1.115	4.460
Magdalena Medio	4	16	2,0	13,0	416,0	3	13	2	13	338	3,0	3,0	116,0	348,0
Norte	519	20.803	2,3	10,9	506.734	678	29.185	2	10	640.018	481	3	132.797	324.443
Nordeste	29	5.167	2	12	122.888	9	396	2	12	9.256	16	4	16.050	52.200
Occidente	2	6.136	2	11	159.192	15	558	2	12	14.236	4	3	62.940	188.820
Oriente	44	8.134	2	12	240.254	46	3.329	2	13	88.517	31	4	19.783	56.884
Suroeste	45	10.285	2	12	245.360	45	5.758	2	12	143.852	66	3	25.831	88.605
Uraba	7	92	3	11	1.764			0	0			0		
Valle de Aburra	112	2.326	2	11	47.680	64	12.255	3	11	275.280	200	3	5.080	15.240
Total Departamento	767	53.094	2,3	11,2	1.328.338	864	51.686	2,1	10,4	1.176.777	803	2,9	263.712	731.000

Fuente: Evaluaciones Agrícolas por CONSENSO, UMATAS Municipales, Ministerio de Agricultura

## Porcicultura Tradicional 2017

Municipio	Cria					Ciclo Completo					Levante y Ceba			
	Nº Granjas	Hembras para reprod.	Partos por hembra al año	Lech. por parto	Totales Animales	Nº Granjas	Hembras para reprod.	Partos por hembra al año	Lech. por parto	Totales Animales	Nº Granjas	Ciclos por año	Cerdos por ciclo	Totales Animales
Cáceres	5	10	3,0	10,0	300	1	9	3,0	10,0	270				
Caucasia	5	340	2,0	9,0	6.120									
El Bagre	4	15	15,0	10,0	2.250						3	2,0	20	40
Tarazá	2	70	3,0	10,0	2.100	4	70	3,0	10,0	2.100				
Zaragoza														
<b>Total subregión Bajo Cauca</b>	<b>16</b>	<b>435</b>	<b>5,8</b>	<b>9,8</b>	<b>10.770</b>	<b>5</b>	<b>79</b>	<b>3,0</b>	<b>10,0</b>	<b>2.370</b>	<b>3</b>	<b>2,0</b>	<b>20</b>	<b>40</b>
Caracolí	100	200	2,0	9,0	3.600	150	100	2,0	9,0	1.800	120	2,0	20	40
Maceo	79	296	2,0	9,0	5.328	59	242	2,0	9,0	4.356	59	2,0	2.201	4.402
Puerto Nare		12	2,0	8,0	192	2	20	2,0	8,0	320	1	2,0	8	16
Puerto Triunfo	2	35	3,0	10,0	1.050									
Yondó	130	195	2,0	9,0	3.510						15	2,0	225	450
<b>Total subregión Magdalena Medio</b>	<b>311</b>	<b>738</b>	<b>2,2</b>	<b>9,0</b>	<b>13.680</b>	<b>211</b>	<b>362</b>	<b>2,0</b>	<b>8,7</b>	<b>6.476</b>	<b>195</b>	<b>2,0</b>	<b>2.454</b>	<b>4.908</b>
Angostura	300	900												
Belmira	57	1.369	2,0	8,0	21.904									
Briceño	20	40	2,0	9,0	720						4	2,0	150	300
Campamento														
Carolina del Príncipe		30	2,0	11,0	660		30	20,0	11,0	6.600	4	2,0	70	140
Don Matías	40	80	2,0	9,0	1.440	40	80	2,0	9,0	1.440				
Guadalupe	7	14	2,0	12,0	336	3	30	2,0	12,0	720	7	2,0	24	48
Ituango	30	184	2,0	10,0	3.680									
San Andrés de Cuerquia						20	120	2,0	6,0	1.440				
San Pedro de los Milagros	45	565	2,0	10,0	11.300	12	150	2,0	11,0	3.300	31	2,0	1.935	3.870
Santa Rosa de Osos	35	487	3,0	8,0	11.688	78	1.819	2,0	8,0	29.104	8	2,0	4.365	8.730
Toledo	2	15	3,0	12,0	540	5	28	2,0	10,0	560				
Valdivia	23	87	2,0	9,0	1.566	72	216	2,0	9,0	3.888	62	2,0	440	880
Yarumal						4	327	3,0	10,0	9.810				
<b>Total subregión Norte</b>	<b>559</b>	<b>3.771</b>	<b>2,2</b>	<b>9,8</b>	<b>53.834</b>	<b>234</b>	<b>2.800</b>	<b>4,1</b>	<b>9,6</b>	<b>56.862</b>	<b>116</b>	<b>2,0</b>	<b>6.984</b>	<b>13.968</b>
Amalfi	10	41	2,0	12,0	984	6	7	2,0	12,0	168	35	2,0	235	470
Cisneros	70	91	2,0	8,0	1.456	2	40	2,0	9,0	720				
Remedios	200	5	2,0	6,0	60	200	2	2,0	8,0	32	401	2,0	3	6
San Roque	300	800	2,0	8,0	12.800						290	2,0	4.800	9.600
Santo Domingo	15	100	3,0	9,0	2.700									
Vegachi	40	410	2,0	10,0	8.200	2	30	2,0	11,0	660	4	4,0	30	120
Yali	7	43	2,0	10,0	860									
<b>Total subregión Nordeste</b>	<b>642</b>	<b>1.490</b>	<b>2,1</b>	<b>9,0</b>	<b>27.060</b>	<b>210</b>	<b>79</b>	<b>2,0</b>	<b>10,0</b>	<b>1.580</b>	<b>730</b>	<b>2,5</b>	<b>5.068</b>	<b>10.196</b>
Abriaquí	10	35	2,0	10,0	700	3	20	2,0	10,0	400				
Armenia	7	348	3,0	11,0	11.484	11	348	3,0	11,0	11.484	7	2,0	4.002	8.004
Caicedo	15	50	2,0	12,0	1.200	2	22	2,0	14,0	616	35	3,0	280	840
Cañasgordas	13	80	3,0	10,0	2.400	8	80	2,0	10,0	1.600	12	2,0	90	180
Dabeiba		30	2,0	8,0	480							2,0	240	480
Ebéjico	20	30	2,0	11,0	660	40	200	1,0	11,0	2.200	36	2,0	363	726
Frontino	36	20				120	190							
Giraldo	6	34	2,0	9,0	612						3	2,0	60	120
Heliconia						10					4			
Olaya	37	71	2,0	10,0	1.420	33	6	2,0	8,0	96		2,0	36	72
Peque	12	30	2,0	8,0	480	7	20	2,0	8,0	320	4	2,0	40	80
Sabanalarga		52	2,0	9,0	936		10	2,0	9,0	180		2,0	100	200
San Jerónimo	11	56	2,0	10,0	1.120	1	15	2,0	10,0	300				
<b>Total subregión Occidente</b>	<b>167</b>	<b>836</b>	<b>2,2</b>	<b>9,8</b>	<b>21.492</b>	<b>235</b>	<b>911</b>	<b>2,0</b>	<b>53,4</b>	<b>17.196</b>	<b>101</b>	<b>2,1</b>	<b>5.211</b>	<b>10.702</b>

Fuente: Evaluaciones Agrícolas por CONSENSO, UMATAS Municipales, Ministerio de Agricultura

## ... Continuación Porcicultura Tradicional 2017

Municipio	Cria					Ciclo Completo					Levante y Ceba			
	Nº Granjas	Hembras para reprod.	Partos por hembra al año	Lech. por parto	Totales Animales	Nº Granjas	Hembras para reprod.	Partos por hembra al año	Lech. por parto	Totales Animales	Nº Granjas	Ciclos por año	Cerdos por ciclo	Totales Animales
Abejorral	5	5	2,0	10,0	100	25	10	1,0	10,0	100	50	2,0	100	200
Alejandría	15	10	1,0	8,0	80	15	75	1,0	8,0	600	15	1,0	80	80
Cocorná	52	140	3,0	9,0	3.780	15	40	3,0	9,0	1.080	90	3,0	650	1.950
Concepción	5	40	2,0	10,0	800		10	2,0	10,0	200		3,0	5	15
El Carmen de Viboral	9	7	2,0	10,0	140	7	4	2,0	9,0	72	10	3,0	25	75
El Peñol		800	1,0	11,0	8.800									
El Retiro	2	8	3,0	9,0	216	1	14	3,0	8,0	336	3	2,0	4	8
El Santuario	70	60	2,0	8,0	960	70	60	2,0	8,0	960	70	2,0	200	400
Granada	2	30	2,0	5,0	300						7	2,0	700	1.400
Guarne	4	534	2,0	12,0	12.816	3	113	2,0	12,0	2.712	4	2,0	1.000	2.000
Guatapé						6	28	3,0	8,0	672	10	3,0	8	24
La Ceja	1	30	5,0	10,0	1.500	35	175	2,0	11,0	3.850	23	3,0	150	450
La Unión	4	3	21,0	9,0	567	4	4	2,0	9,0	72	10	2,0	16	32
Marinilla	40	200	2,0	9,0	3.600									
Nariño	12	28	2,0	8,0	448	2	5	2,0	8,0	80	15	2,0	3	6
Rionegro	25	243	3,0	7,0	5.103	40	150	3,0	7,0	3.150	50	2,0	1.820	3.640
San Carlos	8	80	3,0	15,0	3.600	20	80	2,0	15,0	2.400	20	3,0	10	30
San Francisco	7	18	2,0	12,0	432	17	59	2,0	12,0	1.416	9	2,0	54	108
San Luis	10	50	2,0	12,0	1.200	1	20	2,0	12,0	480	8	2,0	400	800
Sonsón						8	25	2,0	8,0	400		35,0	2	70
<b>Total subregión Oriente</b>	<b>271</b>	<b>2.286</b>	<b>3,3</b>	<b>9,7</b>	<b>44.442</b>	<b>269</b>	<b>872</b>	<b>2,1</b>	<b>9,6</b>	<b>18.580</b>	<b>394</b>	<b>4,1</b>	<b>5.227</b>	<b>11.288</b>
Amagá	70	340	2,0	10,0	6.800	30	160	2,0	10,0	3.200	30	4,0		
Angelópolis	13	18	2,0	10,0	360	13	18	2,0	10,0	360	113	2,0	1.530	3.060
Betulia						4	20	3,0	10,0	600				
Caramanta	48	70	2,0	10,0	1.400	48	70	2,0	10,0	1.400	48	2,0	50	100
Ciudad Bolívar	15	2	2,0	10,0	40	3	2	2,0	10,0	40	10	2,0	15	30
Concordia	60	250	2,0	8,0	4.000	20	100	3,0	8,0	2.400	10	3,0	800	2.400
Fredonia	100	450	1,0	10,0	4.500	25	600	2,0	10,0	12.000	30	2,0	800	1.600
Hispania						2	32	2,0	11,0	704				
Jericó	404	200	2,0	10,0	4.000	65	400	2,0	10,0	8.000	20	2,0	30	60
Pueblo Rico	18	28	2,0	9,0	504	1	14	2,0	9,0	252	3	2,0	180	360
Salgar						20	95	2,0	9,0	1.710	3	3,0	300	900
Santa Bárbara	450	320	2,0	10,0	6.400									
Támesis	55	243	3,0	9,0	6.561	30	156	2,0	9,0	2.808	30	2,0	966	1.932
Tarso											2	2,0	50	100
Titiribí	1	5	2,0	8,0	80	16	72	2,0	8,0	1.152	13	2,0	200	400
Urrao	11	60	3,0	12,0	2.160	11	451	2,0	13,0	11.726	57	2,0	24	48
Valparáiso											5	4,0	5	20
<b>Total subregión Suroeste</b>	<b>1.245</b>	<b>1.986</b>	<b>2,1</b>	<b>9,7</b>	<b>36.805</b>	<b>288</b>	<b>2.190</b>	<b>2,1</b>	<b>9,8</b>	<b>46.352</b>	<b>374</b>	<b>2,4</b>	<b>4.950</b>	<b>11.010</b>
Chigorodo						25	1.083	2,0	8,0	17.328				
Necoclí	14	66	2,0	7,0	924									
Turbo		467	2,0	9,0	8.406									
<b>Total subregión Uraba</b>	<b>14</b>	<b>533</b>	<b>2,0</b>	<b>8,0</b>	<b>9.330</b>	<b>25</b>	<b>1.083</b>	<b>2,0</b>	<b>8,0</b>	<b>17.328</b>				
Barbosa	105	850	2,0	8,0	13.600	12	480	2,0	8,0	7.680	5	2,0	60	120
Copacabana	10	100	3,0	11,0	3.300	25	250	3,0	11,0	8.250	20	2,0	20	40
Girardota	56	112	2,0	10,0	2.240						404	2,0	6.984	13.968
Medellín	45	170	2,0	8,0	2.720	23	92	2,0	8,0	1.472	40	2,0	92	184
Sabaneta						2	25	2,0	10,0	500				
<b>Total subregión Valle de Aburra</b>	<b>216</b>	<b>1.232</b>	<b>2,3</b>	<b>9,3</b>	<b>21.860</b>	<b>62</b>	<b>847</b>	<b>2,3</b>	<b>9,3</b>	<b>17.902</b>	<b>469</b>	<b>2,0</b>	<b>7.156</b>	<b>14.312</b>

Fuente: Evaluaciones Agrícolas por CONSENSO, UMATAS Municipales, Ministerio de Agricultura

... Continuación Porcicultura Tradicional 2017

## Porcicultura Tradicional 2017 x Subregion

Municipio	Cria					Ciclo Completo					Levante y Ceba			
	Nº Granjas	Hembras para reprod.	Partos por hembra al año	Lech. por parto	Totales Animales	Nº Granjas	Hembras para reprod.	Partos por hembra al año	Lech. por parto	Totales Animales	Nº Granjas	Ciclos por año	Cerdos por ciclo	Totales Animales
Bajo Cauca	16	435	5,8	9,8	10.770	5	79	3,0	10,0	2.370	3	2,0	20	40
Magdalena Medio	311	738	2,2	9,0	13.680	211	362	2,0	8,7	6.476	195	2,0	2.454	4.908
Norte	559	3.771	2,2	9,8	53.834	234	2.800	4,1	9,6	56.862	116	2,0	6.984	13.968
Nordeste	642	1.490	2,1	9,0	27.060	210	79	2,0	10,0	1.580	730	2,5	5.068	10.196
Occidente	167	836	2,2	9,8	21.492	235	911	2,0	53,4	17.196	101	2,1	5.211	10.702
Oriente	271	2.286	3,3	9,7	44.442	269	872	2,1	9,6	18.580	394	4,1	5.227	11.288
Suroeste	1.245	1.986	2,1	9,7	36.805	288	2.190	2,1	9,8	46.352	374	2,4	4.950	11.010
Uraba	14	533	2,0	8,0	9.330	25	1.083	2,0	8,0	17.328		0,0		
Valle de Aburra	216	1.232	2,3	9,3	21.860	62	847	2,3	9,3	17.902	469	2,0	7.156	14.312
<b>Total Departamento</b>	<b>3.441</b>	<b>13.307</b>	<b>2,7</b>	<b>9,3</b>	<b>239.273</b>	<b>1.539</b>	<b>9.223</b>	<b>2,4</b>	<b>14,3</b>	<b>184.646</b>	<b>2.382</b>	<b>2,1</b>	<b>37.070</b>	<b>76.424</b>

Fuente: Evaluaciones Agrícolas por CONSENSO, UMATAS Municipales, Ministerio de Agricultura

## Cerdos de Traspatio 2017

Municipio	Unidades productivas	Inventario total
Cáceres	560	830
El Bagre	67	201
Nechí		8.460
Tarazá	198	1.167
Zaragoza	102	899
<b>Total subregión Bajo Cauca</b>	<b>927</b>	<b>11.557</b>
Caracolí	50	200
Maceo	5	20
Puerto Berrio	100	2.200
Puerto Triunfo	150	920
<b>Total subregión Magdalena Medio</b>	<b>305</b>	<b>3.340</b>
Briceño	60	300
Gómez Plata	30	30
Guadalupe	16	574
Ituango	60	334
San José de la Montaña	30	1.500
San Pedro de los Milagros	220	3.400
Toledo	120	260
Valdivia	122	145
Yarumal	62	432
<b>Total subregión Norte</b>	<b>720</b>	<b>6.975</b>
Amalfi	20	95
Anorí	100	300
Remedios	50	170
San Roque	48	1.500
Santo Domingo	80	400
Segovia	250	1.600
Vegachi	50	410
Yali	28	148
<b>Total subregión Nordeste</b>	<b>626</b>	<b>4.623</b>

Fuente: Evaluaciones Agrícolas por CONSENSO, UMATAS Municipales, Ministerio de Agricultura



... Continuación Cerdos de Traspatio 2017

Municipio	Unidades productivas	Inventario total
Abriaquí	4	56
Armenia	26	260
Buriticá	170	170
Cañasgordas	181	507
Dabeiba	1.200	20
Ebéjico	15	75
Frontino	156	432
Giraldo	20	100
Liborina	89	387
Olaya	81	139
Sabanalarga		80
<b>Total subregión Occidente</b>	<b>1.942</b>	<b>2.226</b>
Abejorral	25	25
Aleandría	10	30
Concepción	5	10
El Carmen de Viboral	40	
El Peñol		980
Guarne	17	
Guatapé	2	13
Nariño	15	150
San Vicente	3.120	6.797
Sonsón	12	67
<b>Total subregión Oriente</b>	<b>3.246</b>	<b>8.072</b>
Betania	7	50
Caramanta	75	115
Ciudad Bolívar	15	85
Concordia	20	800
Fredonia	18	2.600
Jericó	20	50
Santa Bárbara	180	370
Urrao		3.600
<b>Total subregión Suroeste</b>	<b>335</b>	<b>7.670</b>

Fuente: Evaluaciones Agrícolas por CONSENSO, UMATAS Municipales, Ministerio de Agricultura

## ... Continuación Cerdos Traspatio 2017

Municipio	Unidades productivas	Inventario total
Apartadó		9.271
Necoclí	142	4.536
San Pedro de Urabá	1.124	3.220
Turbo	10.241	15.241
Vigía del Fuerte	97	518
<b>Total subregión Uraba</b>	<b>11.604</b>	<b>32.786</b>
Barbosa	14	150
Copacabana	1	50
Girardota	460	16.280
La Estrella	50	350
<b>Total subregión Valle de Aburra</b>	<b>525</b>	<b>16.830</b>

### Cerdos Traspatio 2017 x Subregion

Subregion	Unidades productivas	Inventario total
Total subregión Bajo Cauca	927	11.557
Total subregión Magdalena Medio	305	3.340
Total subregión Norte	720	6.975
Total subregión Nordeste	626	4.623
Total subregión Occidente	1.942	2.226
Total subregión Oriente	3.246	8.072
Total subregión Suroeste	335	7.670
Total subregión Uraba	11.604	32.786
Total subregión Valle de Aburra	525	16.830
<b>Total Departamento</b>	<b>20.230</b>	<b>94.079</b>

**Fuente:** Evaluaciones Agrícolas por CONSENSO, UMATAS Municipales, Ministerio de Agricultura

Apicultura 2017

Municipio	Granjas Productoras	Número de Colmenas en el Municipio	Ciclos de Producción en el Municipio	Producción por Colmena en cada ciclo (Litros)	Producción Estimada Miel (Litros)	Precio promedio Pagado al Productor (\$/litro)
Cáceres	5	84	6,0	5,0	2.520	8.000
Caucasia	36	3.600	3,0	70,0	756.000	5.000
El Bagre	32	584	2,0	13,0	15.184	7.000
Tarazá	3	80	2,0	100,0	16.000	10.000
Zaragoza	75	747	2,0	24,0	35.856	7.500
<b>Total subregión Bajo Cauca</b>	<b>151</b>	<b>5.095</b>	<b>3,0</b>	<b>42,4</b>	<b>825.560</b>	<b>7.500,0</b>

Caracolí	20	5	2,0	10,0	100	30.000
Maceo	10	124	2,0	15,0	3.720	30.000
<b>Total subregión Magdalena Medio</b>	<b>30</b>	<b>129</b>	<b>2,0</b>	<b>12,5</b>	<b>3.820</b>	<b>30.000,0</b>

Amalfi	3	39	2,0	10,0	780	24.000
Anorí	40	400	2,0	6,0	4.800	10.000
Remedios	2	5	2,0	10,0	100	13.000
Vegachi	8	866	2,0	20,0	34.640	8.000
Yali	1	25	2		0	
Yolombó	1	25	2,0	10,0	500	30.000
<b>Total subregión Nordeste</b>	<b>55</b>	<b>1.360</b>	<b>2,0</b>	<b>11,2</b>	<b>40.820</b>	<b>17.000,0</b>

Don Matías	8	40	2,0	50,0	4.000	10.000
San Andrés de Cuerquía	15	520	1,0	10,0	5.200	6.000
Santa Rosa de Osos	14	234	2,0	50,0	23.400	
<b>Total subregión Norte</b>	<b>37</b>	<b>794</b>	<b>1,7</b>	<b>36,7</b>	<b>32.600</b>	<b>8.000,0</b>

Anza	2	50	2,0	4,0	400	22.000
Caicedo	3	300	3,0	29,0	26.100	31.250
Ebéjico	7	33	1,0	7,0	231	30.000
Heliconia	1	300	1,0	20,0	6.000	10.000
Olaya	3	27	2,0	7,0	378	20.000
Sabanalarga		5	2,0	20,0	200	12.000
<b>Total subregión Occidente</b>	<b>16</b>	<b>715</b>	<b>1,8</b>	<b>14,5</b>	<b>33.309</b>	<b>20.875,0</b>

Fuente: Evaluaciones Agrícolas por CONSENSO, UMATAS Municipales, Ministerio de Agricultura

## ... Continuación Apicultura 2017

Municipio	Granjas Productoras	Número de Colmenas en el Municipio	Ciclos de Producción en el Municipio	Producción por Colmena en cada ciclo (Litros)	Producción Estimada Miel (Litros)	Precio promedio Pagado al Productor (\$/litro)
Abejorral	2	10	2,0	50,0	1.000	6.000
Aleandría	80	800	1,0	2,0	1.600	12.000
Concepción	5	20	1,0	7,0	140	24.000
El Carmen de Viboral	7	130	2,0	10,0	2.600	12.000
El Peñol	2	14	1		0	7.500
Guatapé	2	80	2,0	12,0	1.920	9.500
Marinilla	4	40	2,0	30,0	2.400	8.000
Nariño	30	140	2,0	4,0	1.120	28.000
Rionegro	2	36	2,0	20,0	1.440	12.000
San Carlos	5	120	2,0	18,0	4.320	8.500
San Vicente	6	68	2,0	10,0	1.360	30.000
Sonsón	21	285	2,0	40,0	22.800	9.500
<b>Total subregión Oriente</b>	<b>166</b>	<b>1.743</b>	<b>1,8</b>	<b>18,5</b>	<b>40.700</b>	<b>13.916,7</b>
Amagá	1	14	2,0	25,0	700	10.000
Andes	9	120	2,0	20,0	4.800	9.000
Angelópolis	4	42	1,0	24,0	1.008	20.000
Betulia	3	350	2,0	10,0	7.000	10.000
Caramanta	2	2	2,0	10,0	40	15.000
Ciudad Bolívar	32	250	1,0	28,0	7.000	9.000
Concordia	20	1.300	2,0	1,0	2.600	6.000
Fredonia	3	400			0	
Jericó	4	300	2,0	20,0	12.000	10.000
Pueblo Rico	1	6	1,0	3,0	18	20.000
Salgar	40	980	2,0	20,0	39.200	8.000
Santa Bárbara	35	1.300	2,0	20,0	52.000	
Titiribí	3	15	2,0	40,0	1.200	16.000
Venecia	3	24	3,0	4,0	288	24.000
<b>Total subregión Suroeste</b>	<b>160</b>	<b>5.103</b>	<b>1,8</b>	<b>17,3</b>	<b>127.854</b>	<b>13.083,3</b>
Necoclí	12	232	1,0	12,0	2.784	28.000
Turbo	3	343	2,0	2,0	1.372	14.000
<b>Total subregión Uraba</b>	<b>15</b>	<b>575</b>	<b>1,5</b>	<b>7,0</b>	<b>4.156</b>	<b>21.000,0</b>

Fuente: Evaluaciones Agrícolas por CONSENSO, UMATAS Municipales, Ministerio de Agricultura

... Continuación Apicultura 2017

Municipio	Granjas Productoras	Número de Colmenas en el Municipio	Ciclos de Producción en el Municipio	Producción por Colmena en cada ciclo (Litros)	Producción Estimada Miel (Litros)	Precio promedio Pagado al Productor (\$/litro)
Copacabana	1	25	2,0	25,0	1.250	25.000
La Estrella	1	5	2,0	10,0	100	13.000
<b>Total subregión Valle de Aburra</b>	<b>2</b>	<b>30</b>	<b>2,0</b>	<b>17,5</b>	<b>1.350</b>	<b>19.000,0</b>
<b>TOTAL DEPARTAMENTAL</b>	<b>632</b>	<b>15.544</b>	<b>2,0</b>	<b>19,7</b>	<b>1.110.169</b>	<b>16.708</b>

Fuente: Evaluaciones Agrícolas por CONSENSO, UMATAS Municipales, Ministerio de Agricultura

## Acuicultura 2017

Municipio	E S T A N Q U E S					J A U L A S				
	Granjas productoras	Estanques en Uso	Estanques Desocupados	Área Promedio por Estanque (m2)	Área Estimada Espejo de Agua (m2)	Granjas Productoras	Jaulas en Uso	Jaulas Desocupadas	Área Promedio por Jaula (m2)	Área Estimada Espejo de Agua (m2)
Cáceres	698	610	610	62,0	37.820,0	2	36	10	600,0	21.600,0
Caucasia	1	160	20	300,0	48.000,0					
El Bagre	195	115	80	600,0	69.000,0	2	15	10	27,0	405,0
Tarazá	270	220	65							
Zaragoza	32	20	12	72,0	1.440,0					
<b>Total subregión Bajo Cauca</b>	<b>1.196</b>	<b>1.125</b>	<b>787</b>	<b>258,5</b>	<b>156.260</b>	<b>4</b>	<b>51</b>	<b>20</b>	<b>313,5</b>	<b>22.005</b>
Caracolí	400	300	100	12,0	3.600,0	5	2	3	15,0	30,0
Maceo	75	138	59	132,0	18.216,0					
Puerto Berrio	120	180	100,0	180,0	18.000,0					
Puerto Nare		100	20	60,0	6.000,0	1	11	6	48,0	528,0
Puerto Triunfo	12	28	10	400,0	11.200,0					
Yondó	338	654	210	200,0	130.800,0	2	10	20	8,0	80,0
<b>Total subregión Magdalena Medio</b>	<b>945</b>	<b>1.400</b>	<b>579</b>	<b>150,7</b>	<b>187.816</b>	<b>8</b>	<b>23</b>	<b>29</b>	<b>23,7</b>	<b>638</b>
Amalfi	80	200	10	20,0	4.000,0					
Anorí	60	75	11	40,0	3.000,0					
Cisneros	40	50	70	15,0	750,0					
Remedios	289	200	89	78,0	15.600,0	1	15	2	18,0	270,0
San Roque	290	600	140	50,0	30.000,0					
Santo Domingo	95	120	140	25,0	3.000,0					
Segovia	180	205	103	180,0	36.900,0					
Yali	45	2	43	100,0	200,0					
Yolombó	58	168	15	48,0	8.064,0					
<b>Total subregión Nordeste</b>	<b>1.137</b>	<b>1.620</b>	<b>621</b>	<b>61,8</b>	<b>101.514</b>	<b>1</b>	<b>15</b>	<b>2</b>	<b>18,0</b>	<b>270</b>
Angostura					0,0					
Belmira	18	16	2	8,0	128,0					
Bricenío	30	50	10	30,0	1.500,0					
Guadalupe	2	10	4	100,0	1.000,0					
Ituango	9	23	4	52,0	1.196,0					
San Andrés de Cuerquía	20	120		50,0	6.000,0					
San José de la Montaña	35	50	70	3,0	150,0					
San Pedro de los Milagros	2	61		12,0	732,0					
Santa Rosa de Osos	4	64	115	10,0	640,0					
Valdivia	182	423	12	45,0	19.035,0					
Yarumal	72	143	20	20,0	2.860,0					
<b>Total subregión Norte</b>	<b>374</b>	<b>960</b>	<b>237</b>	<b>33,0</b>	<b>33.241</b>					

Fuente: Evaluaciones Agrícolas por CONSENSO, UMATAS Municipales, Ministerio de Agricultura

... Continuación Acuicultura 2017

Municipio	ESTANQUES					JAULAS								
	Granjas productoras	Estanques en Uso	Estanques Desocupados	Área Promedio por Estanque (m2)	Área Estimada Espejo de Agua (m2)	Granjas Productoras	Jaulas en Uso	Jaulas Desocupadas	Área Promedio por Jaula (m2)	Área Estimada Espejo de Agua (m2)				
Abriaquí	3	52	10	11,0	572,0	113								
Caicedo	3	15		8,0	120,0									
Cañas Gordas	8	27	5	100,0	2.700,0									
Dabeiba		70	30	40,0	2.800,0									
Ebéjico	71	56	100	16,0	896,0									
Frontino	24	102	60	120,0	12.240,0									
Giraldo	2	8	3	21,0	168,0									
Heliconia	6	12		200,0	2.400,0									
Liborina	12	25	1	10,0	250,0									
Peque	2	4		140,0	560,0									
Sabanalarga		10	8	200,0	2.000,0									
<b>Total subregión Occidente</b>	<b>131</b>	<b>381</b>	<b>217</b>	<b>78,7</b>	<b>24.706</b>	<b>113</b>								
Abejorral	3	65		6,0	390,0	756	5	28	3,0	15,0				
Alejandría	20	50		1.000,0	50.000,0									
Cocorná	170	500	60	70,0	35.000,0									
Concepción	84	20	64	37,0	740,0									
El Carmen de Viboral	1	1	2	4.000,0	4.000,0									
El Peñol		120	80	5,0	600,0									
El Retiro	5	88	20	25,0	2.200,0									
El Santuario	49	92		18,0	1.656,0									
Granada		10		100,0	1.000,0									
Guarne	10	130		36,0	4.680,0									
Guatapé	1	15	3	30,0	450,0									
Rionegro	5	40	50	25,0	1.000,0									
San Carlos	130	750	50	96,0	72.000,0									
San Francisco	59	115	23	40,0	4.600,0									
San Luis	150	150	150	8,0	1.200,0									
San Vicente		43	6	20,0	860,0									
Sonsón	69	420	60	450,0	189.000,0									
<b>Total subregión Oriente</b>	<b>756</b>	<b>2.609</b>	<b>568</b>	<b>350,9</b>	<b>369.376</b>						<b>5</b>	<b>28</b>	<b>3,0</b>	<b>15</b>
Andes	10	30		5,0	150,0						960	447	227	64,1
Betulia	55	12	8	5,0	60,0									
Caramanta	4	12		20,0	240,0									
Concordia	10	10		50,0	500,0									
Pueblo Rico	16	28	6	312,0	8.736,0									
Salgar	5	25	25	30,0	750,0									
Santa Bárbara	550	10	40	20,0	200,0									
Támesis	48	18	30	20,0	360,0									
Titiribí	85	70	20	60,0	4.200,0									
Urrao	20	105	51	90,0	9.450,0									
Valparaíso	20	25	12	97	2425									
Venecia	137	102	35	60,0	6.120,0									
<b>Total subregión Suroeste</b>	<b>960</b>	<b>447</b>	<b>227</b>	<b>64,1</b>	<b>33.191</b>									

Fuente: Evaluaciones Agrícolas por CONSENSO, UMATAS Municipales, Ministerio de Agricultura

... Continuación Acuicultura 2017

Municipio	E S T A N Q U E S					J A U L A S				
	Granjas productoras	Estanques en Uso	Estanques Desocupados	Área Promedio por Estanque (m2)	Área Estimada Espejo de Agua (m2)	Granjas Productoras	Jaulas en Uso	Jaulas Desocupadas	Área Promedio por Jaula (m2)	Área Estimada Espejo de Agua (m2)
Murindó	3	3		80,0	240,0					
Necoclí	1.620	3.417	343	100,0	341.700,0					
Turbo		100	99	305,0	30.500,0					
<b>Total subregión Uraba</b>	<b>1.623</b>	<b>3.520</b>	<b>442</b>	<b>161,7</b>	<b>372.440</b>					
Barbosa	69	152	12	65,0	9.880,0					
Caldas	3	7	5	70,0	490,0					
Copacabana	24	70		20,0	1.400,0					
Girardota	39	45	14	25,0	1.125,0					
La Estrella	1	6		10,0	60,0					
Medellín	25	96	26	13,0	1.248,0					
<b>Total subregión Valle de Aburra</b>	<b>161</b>	<b>376</b>	<b>57</b>	<b>33,8</b>	<b>14.203</b>					
<b>TOTAL DEPARTAMENTAL</b>	<b>7.283</b>	<b>12.438</b>	<b>3.735</b>		<b>1.292.747</b>	<b>126</b>	<b>94</b>	<b>79</b>		<b>22.928</b>

Fuente: Evaluaciones Agrícolas por CONSENSO, UMATAS Municipales, Ministerio de Agricultura



Producción de Leche 2017

Municipio	Lechería Tradicional		Doble proposito		Lechería Especializada	
	Vacas por ordeño	Producción por vaca (L/día)	Vacas por ordeño	Producción por vaca (L/día)	Vacas por ordeño	Producción por vaca (L/día)
Cáceres	5.456,0	5,0	4.854,0	6,0		
Caucasia			55.380,0	4,0		
El Bagre				4,0		
Nechí	2.800,0	4,0	300,0	8,0	60,0	10,0
Tarazá	100,0		1.000,0	3,0		
Zaragoza	2.100,0	7,0				
<b>Total subregión Bajo Cauca</b>	<b>10.456,0</b>	<b>5,3</b>	<b>61.534,0</b>	<b>5,0</b>	<b>60,0</b>	<b>10,0</b>
Caracolí	25,0	5,0	30,0	5,0		
Maceo				3,0		
Puerto Berrio	4.630,0	2,0	270,0	4,0	50,0	12,0
Puerto Triunfo	80,0	6,0	100,0	6,0	170,0	3,0
Yondó			5.310,0	4,0		
<b>Total subregión Magdalena Medio</b>	<b>4.735,0</b>	<b>4,3</b>	<b>5.710,0</b>	<b>4,4</b>	<b>220,0</b>	<b>7,5</b>
Amalfi	250,0	7,0	1.750,0	4,0		
Anorí			4.616,0	4,0		
Cisneros	510,0	6,0				
Remedios			16.850,0	3,0		
San Roque	250,0	15,0	1.458,0	7,0		
Santo Domingo	800,0	6,0	2.000,0	3,0		
Segovia			3.800,0	2,0		
Vegachi	950,0	7,0	1.300,0	3,0		
Yali	620,0	3,0	168,0	5,0		
Yolombó			400,0	5,0		
<b>Total subregión Nordeste</b>	<b>3.380,0</b>	<b>7,3</b>	<b>32.342,0</b>	<b>4,0</b>		

Fuente: Evaluaciones Agrícolas por CONSENSO, UMATAS Municipales, Ministerio de Agricultura

... Continuación producción de leche 2017

Municipio	Lechería Tradicional		Doble proposito		Lechería Especializada	
	Vacas por ordeño	Producción por vaca (L/día)	Vacas por ordeño	Producción por vaca (L/día)	Vacas por ordeño	Producción por vaca (L/día)
Belmira	3.698,0	12,0			11.096,0	18,0
Briceño	2.075,0	9,0	1.650,0	6,0	80,0	12,0
Campamento		15,0		7,0		
Carolina del Principe	129,0	12,0	84,0	8,0	214,0	22,0
Don Matías	208,0	10,0	1.300,0	8,0	15.000,0	18,0
Entrerrios					25.298,0	16,0
Gómez Plata			3.000,0			
Guadalupe	129,0	4,0	155,0	6,0	38,0	10,0
Ituango	1.073,0	3,0	4.019,0	7,0	267,0	12,0
San Andrés de Cuerquía			180,0	6,0	2.300,0	15,0
San José de la Montaña			475,0	13,0	6.475,0	13,0
San Pedro de los M.	12.550,0	16,0	480,0	10,0	26.200,0	22,0
Santa Rosa de Osos	1.200,0	8,0	970,0	5,0	43.127,0	13,0
Toledo	680,0	10,0	340,0	4,0		
Valdivia	6.620,0	8,0	1.780,0	5,0	609,0	14,0
Yarumal	5.030,0	8,0	2.345,0	6,0	14.563,0	12,0
<b>Total subregión Norte</b>	<b>33.392,0</b>	<b>9,6</b>	<b>16.778,0</b>	<b>7,0</b>	<b>145.267,0</b>	<b>15,2</b>
Barbosa	630,0	10,0	2.250,0	6,0	1.379,0	25,0
Bello			2.985,0	6,0	6.000,0	18,0
Caldas	720,0	14,0	314,0	8,0		
Copacabana	400,0	20,0	1.280,0	15,0	240,0	25,0
Girardota	381,0	8,0	2.640,0	4,0	762,0	13,0
La Estrella	252,0	9,0				
Medellín	1.251,0	15,0	501,0	9,0	3.253,0	25,0
Sabaneta	20,0	9,0	93,0	3,0		
<b>Total subregión Valle de Aburrá</b>	<b>3.654,0</b>	<b>12,1</b>	<b>10.063,0</b>	<b>7,3</b>	<b>11.634,0</b>	<b>21,2</b>

Fuente: Evaluaciones Agrícolas por CONSENSO, UMATAS Municipales, Ministerio de Agricultura

... Continuación producción de leche 2017

Municipio	Lechería Tradicional		Doble proposito		Lechería Especializada	
	Vacas por ordeño	Producción por vaca (L/día)	Vacas por ordeño	Producción por vaca (L/día)	Vacas por ordeño	Producción por vaca (L/día)
Abriaquí	2.112,0	4,0	272,0	6,0	340,0	19,0
Anza	50,0	8,0				
Buriticá			230,0	4,0		
Caicedo	270,0	12,0	785,0	6,0		
Cañasgordas	654,0	3,0	2.616,0	5,0	1.090,0	10,0
Dabeiba	6.000,0	5,0	600,0	5,0		
Ebéjico	1.377,0	3,0	580,0	6,0	200,0	17,0
Frontino	1.956,0	9,0	4.891,0	10,0	2.935,0	12,0
Giraldo	30,0	6,0	40,0	1,0		
Heliconia			250,0	15,0		
Liborina	190,0	6,0	350,0	4,0	410,0	14,0
Olaya			886,0	4,0		
Peque			320,0	3,0		
Sabanalarga	380,0	8,0	250,0	5,0		
San Jerónimo		17,0		7,0		
Uramita	600,0	5,0	200,0	3,0	250,0	12,0
<b>Total subregión Occidente</b>	<b>13.619,0</b>	<b>7,2</b>	<b>12.270,0</b>	<b>5,6</b>	<b>5.225,0</b>	<b>14,0</b>

**Fuente:** Evaluaciones Agrícolas por CONSENSO, UMATAS Municipales, Ministerio de Agricultura

... Continuación producción de leche 2017

Municipio	Lechería Tradicional		Doble proposito		Lechería Especializada	
	Vacas por ordeño	Producción por vaca (L/día)	Vacas por ordeño	Producción por vaca (L/día)	Vacas por ordeño	Producción por vaca (L/día)
Abejorral	6.269,0	10,0	3.500,0	7,0	2.422,0	17,0
Alejandro	100,0	10,0	880,0	10,0		
Argelia			100,0	8,0		
Concepción	80,0	8,0	400,0	4,0	75,0	23,0
El Carmen de Viboral	3.500,0	8,0	1.715,0	8,0	2.880,0	20,0
El Retiro	470,0	10,0	300,0	5,0	995,0	15,0
El Santuario	300,0	12,0	360,0	12,0	190,0	22,0
Granada	90,0	9,0	550,0	4,0	150,0	15,0
Guarne	1.244,0	12,0	1.065,0	8,0		
Guatapé	10,0	13,0				
La Ceja	1.900,0	11,0	320,0	7,0	1.250,0	22,0
La Unión	467,0				11.558,0	13,0
Nariño	45,0	4,0	146,0	2,0		
Rionegro	4.500,0	11,0	1.100,0	6,0	800,0	18,0
San Carlos		3,0		6,0		
San Francisco	300,0	5,0	650,0	4,0		
San Luis	500,0	10,0	1.000,0	3,0	10,0	30,0
San Vicente	9.952,0	7,0	1.768,0	3,0	302,0	14,0
Sonsón	750,0	9,0	1.250,0	6,0	5.236,0	13,0
<b>Total subregión Oriente</b>	<b>30.477,0</b>	<b>8,9</b>	<b>15.104,0</b>	<b>6,1</b>	<b>25.868,0</b>	<b>18,5</b>
Chigorodo	6.520,0	3,0	3.491,0	4,0		
Murindó			110,0	6,0		
Necoclí	11.356,0	3,0	21.568,0	3,0		
San Pedro de Urabá	12.680,0	4,0	19.827,0	5,0		
<b>Total subregión Urabá</b>	<b>30.556,0</b>	<b>3,3</b>	<b>44.996,0</b>	<b>4,5</b>		

Fuente: Evaluaciones Agrícolas por CONSENSO, UMATAS Municipales, Ministerio de Agricultura

... Continuación producción de leche 2017

Andes			35,0	9,0		
Angelópolis	198,0	4,0	135,0	4,0		
Betulia	230,0	3,0	180,0	4,0		
Caramanta	4,0	11,0	2,0	6,0	3,0	17,0
Concordia	1.200,0	2,0	100,0	2,0		
El Jardín			273,0	24,0		
Hispania	126,0	3,0	91,0	5,0	62,0	12,0
Jericó	1.700,0	5,0	200,0	7,0	1.000,0	12,0
Montebello			170,0	5,0		
Pueblo Rico	85,0	4,0	279,0	4,0	28,0	18,0
Santa Bárbara	100,0	8,0	120,0	5,0	359,0	8,0
Támesis			534,0	5,0		
Tarso			60,0	7,0		
Titiribí	750,0	3,0	335,0	4,0	120,0	10,0
Urrao	3.430,0	2,0	1.491,0	20,0	50,0	25,0
Valparaíso			590,0	6,0		
<b>Total subregión Suroeste</b>	<b>7.823,0</b>	<b>4,5</b>	<b>4.595,0</b>	<b>7,3</b>	<b>1.622,0</b>	<b>14,6</b>

### Producción de Leche 2017

Municipio	Lechería Tradicional		Doble propósito		Lechería Especializada	
	Vacas por ordeño	Producción por vaca (L/día)	Vacas por ordeño	Producción por vaca (L/día)	Vacas por ordeño	Producción por vaca (L/día)
Subregión Bajo Cauca	10.456,0	5,3	61.534,0	5,0	60,0	10,0
Subregión Magdalena Medio	4.735,0	4,3	5.710,0	4,4	220,0	7,5
Subregión Nordeste	3.380,0	7,3	32.342,0	4,0		
Subregión Norte	33.392,0	9,6	16.778,0	7,0	145.267,0	15,2
Subregión Occidente	13.619,0	7,2	12.270,0	5,6	5.225,0	14,0
Subregión Oriente	30.477,0	8,9	15.104,0	6,1	25.868,0	18,5
Subregión Suroeste	7.823,0	4,5	4.595,0	7,3	1.622,0	14,6
Subregión Urabá	30.556,0	3,3	44.996,0	4,5		
Subregión Valle de Aburrá	3.654,0	12,1	10.063,0	7,3	11.634,0	21,2
<b>Total Departamento</b>	<b>138.092,0</b>	<b>7,0</b>	<b>203.392,0</b>	<b>5,7</b>	<b>189.896,0</b>	<b>14,4</b>

Fuente: Evaluaciones Agrícolas por CONSENSO, UMATAS Municipales, Ministerio de Agricultura

**Coopropiedad Central Mayorista de Antioquia**  
**Histórico de Productos en Toneladas de 2017**  
**Promedio de Volúmenes 2017**

Producto	Ene.		Feb.		Mar.	
	Mensual	Prom/día	Mensual	Prom/día	Mensual	Prom/día
Abarrotes	140.897,00	4.696,57	150.950,00	5.391,07	147.103,00	4.903,43
Acelga	56,00	1,87	72,00	2,57	48,00	1,60
Ahuyama	481,00	16,03	517,00	18,46	522,00	17,40
Ají Dulce	19,00	0,63	20,00	0,71	23,00	0,77
Ají Picante	23,00	0,77	26,00	0,93	29,00	0,97
Ajo	280,00	9,33	374,00	13,36	294,00	9,80
Apio	204,00	6,80	223,00	7,96	181,00	6,03
Arracacha	395,00	13,17	299,00	10,68	297,00	9,90
Arveja Seca Importada	218,00	7,27	294,00	10,50	346,00	11,53
Arveja Verde	472,00	15,73	573,00	20,46	513,00	17,10
Arroz	10.092,00	336,40	10.599,00	378,54	10.780,00	359,33
Berenjena	52,00	1,73	51,00	1,82	65,00	2,17
Brócoli	89,00	2,97	114,00	4,07	143,00	4,77
Calabacín Amarillo	21,00	0,70	26,00	0,93	45,00	1,50
Calabacín Verde (Zuquini)	17,00	0,57	21,00	0,75	49,00	1,63
Cárnicos	720,00	24,00	755,00	26,96	544,00	18,13
Cebolla Blanca	1.523,00	50,77	2.227,00	79,54	1.506,00	50,20
Cebolla Junca	295,00	9,83	334,00	11,93	364,00	12,13
Cebolla Puerro	17,00	0,57	21,00	0,75	45,00	1,50
Cebolla Roja	2.759,00	91,97	3.006,00	107,36	2.725,00	90,83
Chocolo Mazorca	233,00	7,77	303,00	10,82	217,00	7,23
Cidra	17,00	0,57	17,00	0,61	53,00	1,77
Cilantro	370,00	12,33	457,00	16,32	555,00	18,50
Coliflor	126,00	4,20	151,00	5,39	140,00	4,67
Espinaca	128,00	4,27	147,00	5,25	135,00	4,50
Frijol Seco	6.220,00	207,33	7.410,00	264,64	7.568,00	252,27
Frijol Verde	356,00	11,87	390,00	13,93	454,00	15,13
Garbanzo	1.035,00	34,50	1.134,00	40,50	1.010,00	33,67
Guineo	456,00	15,20	486,00	17,36	99,00	3,30
Habichuela	350,00	11,67	434,00	15,50	429,00	14,30
Higo	40,00	1,33	17,00	0,61	28,00	0,93
Huevo	12.137,00	404,57	12.653,00	451,89	12.752,00	425,07
Jengibre	27,00	0,90	32,00	1,14	23,00	0,77
Lechuga Batavia	457,00	15,23	474,00	16,93	395,00	13,17
Lenteja	283,00	9,43	505,00	18,04	294,00	9,80
Maíz	12.420,00	414,00	12.884,00	460,14	13.844,00	461,47
Mostaza	23,00	0,77	37,00	1,32	620,00	20,67
Panela	3.966,00	132,20	4.002,00	142,93	4.019,00	133,97

Fuente: Central Mayorista de Antioquia 2017

...Continuación Productos Ingresados a la Central Mayorista de Antioquia 2017

Producto	Ene.		Feb.		Mar.	
	Mensual	Prom/día	Mensual	Prom/día	Mensual	Prom/día
Papa Capira	9.445,00	314,83	10.355,00	369,82	12.016,00	400,53
Papa Criolla	908,00	30,27	1.113,00	39,75	1.657,00	55,23
Papa Nevada	32,00	1,07	36,00	1,29	53,00	1,77
Papa Puracè	72,00	2,40	65,00	2,32	26,00	0,87
Pepino Cohombro	433,00	14,43	466,00	16,64	449,00	14,97
Pepino Rellenar	30,00	1,00	28,00	1,00	2.804,00	93,47
Perejil	19,00	0,63	27,00	0,96	15,00	0,50
Pimentón	334,00	11,13	373,00	13,32	301,00	10,03
Plátano Hartón	2.330,00	77,67	2.597,00	92,75	2.430,00	81,00
Rábano	20,00	0,67	30,00	1,07	23,00	0,77
Remolacha	347,00	11,57	345,00	12,32	481,00	16,03
Repollo Blanco	533,00	17,77	650,00	23,21	626,00	20,87
Repollo Morado	60,00	2,00	55,00	1,96	65,00	2,17
Tomate Chonto	2.280,00	76,00	2.063,00	73,68	1.778,00	59,27
Tomate Larga Vida	160,00	5,33	172,00	6,14	153,00	5,10
Tomate Riñón	619,00	20,63	47,00	1,68	53,00	1,77
Yuca	1.340,00	44,67	1.680,00	60,00	1.530,00	51,00
Zanahoria	2.143,00	71,43	2.299,00	82,11	2.129,00	70,97

Fuente: Central Mayorista de Antioquia 2017

...Continuación Productos Ingresados a la Central Mayorista de Antioquia 2017

Producto	Abr.		May.		Jun.	
	mensual	Prom/día	mensual	Prom/día	mensual	Prom/día
Abarrotes	141.606,00	4.720,20	153.733	4.959,13	149.266,00	4.975,53
Acelga	55,00	1,83	62	2,00	57,00	1,90
Ahuyama	541,00	18,03	510	16,45	542,00	18,07
Ají Dulce	36,00	1,20	43	1,39	31,00	1,03
Ají Picante	50,00	1,67	61	1,97	37,00	1,23
Ajo	311,00	10,37	368	11,87	333,00	11,10
Apio	299,00	9,97	233	7,52	211,00	7,03
Arracacha	356,00	11,87	313	10,10	326,00	10,87
Arveja Seca Importada	298,00	9,93	306	9,87	335,00	11,17
Arveja Verde	543,00	18,10	504	16,26	507,00	16,90
Arroz	9.885,00	329,50	10.706	345,35	10.352,00	345,07
Berenjena	59,00	1,97	54	1,74	64,00	2,13
Brócoli	109,00	3,63	108	3,48	238,00	7,93
Calabacín Amarillo	29,00	0,97	24	0,77	70,00	2,33
Calabacín Verde (Zuquini)	26,00	0,87	32	1,03	55,00	1,83
Cárnicos	717,00	23,90	757	24,42	643,00	21,43
Cebolla Blanca	940,00	31,33	2.214	71,42	2.169,00	72,30
Cebolla Junca	296,00	9,87	335	10,81	432,00	14,40
Cebolla Puerro	29,00	0,97	26	0,84	48,00	1,60
Cebolla Roja	1.200,00	40,00	2.174	70,13	2.188,00	72,93
Chocolo Mazorca	300,00	10,00	323	10,42	287,00	9,57
Cidra	27,00	0,90	22	0,71	32,00	1,07
Cilantro	436,00	14,53	464	14,97	523,00	17,43
Coliflor	142,00	4,73	149	4,81	153,00	5,10
Espinaca	148,00	4,93	149	4,81	157,00	5,23
Frijol Seco	6.150,00	205,00	7.212	232,65	7.799,00	259,97
Frijol Verde	439,00	14,63	422	13,61	454,00	15,13
Garbanzo	1.097,00	36,57	1.139	36,74	1.020,00	34,00
Guineo	473,00	15,77	491	15,84	450,00	15,00
Habichuela	372,00	12,40	449	14,48	453,00	15,10
Higo	56,00	1,87	40	1,29	46,00	1,53
Huevo	11.840,00	394,67	12.364	398,84	11.590,00	386,33
Jengibre	31,00	1,03	35	1,13	33,00	1,10
Lechuga Batavia	471,00	15,70	477	15,39	423,00	14,10
Lenteja	307,00	10,23	509	16,42	319,00	10,63
Maíz	11.800,00	393,33	12.684	409,16	13.357,00	445,23
Mostaza	33,00	1,10	41	1,32	47,00	1,57
Panela	3.670,00	122,33	3.890	125,48	3.806,00	126,87
Papa Capira	8.621,00	287,37	10.241	330,35	10.910,00	363,67
Papa Criolla	960,00	32,00	1.101	35,52	1.755,00	58,50
Papa Nevada	47,00	1,57	73	2,35	69,00	2,30

Fuente: Central Mayorista de Antioquia 2017



...Continuación Productos Ingresados a la Central Mayorista de Antioquia 2017

Producto	Abr.		May.		Jun.	
	mensual	Prom/día	mensual	Prom/día	mensual	Prom/día
Papa Puracè	79,00	2,63	68	2,19	69,00	2,30
Pepino Cohombro	444,00	14,80	477	15,39	527,00	17,57
Pepino Rellenar	36,00	1,20	33	1,06	53,00	1,77
Perejil	30,00	1,00	30	0,97	35,00	1,17
Pimentón	356,00	11,87	376	12,13	380,00	12,67
Plátano Hartón	2.141,00	71,37	2.697	87,00	2.454,00	81,80
Rábano	29,00	0,97	33	1,06	37,00	1,23
Remolacha	380,00	12,67	356	11,48	428,00	14,27
Repollo Blanco	512,00	17,07	654	21,10	704,00	23,47
Repollo Morado	63,00	2,10	59	1,90	74,00	2,47
Tomate Chonto	2.076,00	69,20	2.078	67,03	2.114,00	70,47
Tomate Larga Vida	166,00	5,53	175	5,65	189,00	6,30
Tomate Riñón	626,00	20,87	51	1,65	60,00	2,00
Yuca	1.272,00	42,40	1.684	54,32	1.629,00	54,30
Zanahoria	2.059,00	68,63	2.490	80,32	2.469,00	82,30

Fuente: Central Mayorista de Antioquia 2017

...Continuación Productos Ingresados a la Central Mayorista de Antioquia 2017

Producto	Jul.		Agost.		Sepbre	
	mensual	Prom/día	mensual	Prom/día	mensual	Prom/día
Abarrotes	146.783,00	4.734,94	143.855,00	4.640,48	140.707,00	4.690,23
Acelga	55,00	1,77	54,00	1,74	50,00	1,67
Ahuyama	538,00	17,35	524,00	16,90	519,00	17,30
Ají Dulce	41,00	1,32	48,00	1,55	48,00	1,60
Ají Picante	52,00	1,68	33,00	1,06	35,00	1,17
Ajo	350,00	11,29	311,00	10,03	323,00	10,77
Apio	284,00	9,16	274,00	8,84	258,00	8,60
Arracacha	355,00	11,45	285,00	9,19	304,00	10,13
Arveja Seca Importada	383,00	12,35	440,00	14,19	373,00	12,43
Arveja Verde	543,00	17,52	576,00	18,58	543,00	18,10
Arroz	9.950,00	320,97	10.187,00	328,61	10.145,00	338,17
Berenjena	52,00	1,68	42,00	1,35	51,00	1,70
Brócoli	108,00	3,48	107,00	3,45	159,00	5,30
Calabacín Amarillo	32,00	1,03	31,00	1,00	60,00	2,00
Calabacín Verde (Zuquini)	32,00	1,03	26,00	0,84	50,00	1,67
Cárnicos	773,00	24,94	772,00	24,90	598,00	19,93
Cebolla Blanca	1.200,00	38,71	1.258,00	40,58	1.514,00	50,47
Cebolla Junca	303,00	9,77	305,00	9,84	381,00	12,70
Cebolla Puerro	29,00	0,94	22,00	0,71	44,00	1,47
Cebolla Roja	930,00	30,00	927,00	29,90	1.152,00	38,40
Chocolo Mazorca	300,00	9,68	294,00	9,48	310,00	10,33
Cidra	27,00	0,87	19,00	0,61	25,00	0,83
Cilantro	420,00	13,55	427,00	13,77	687,00	22,90
Coliflor	102,00	3,29	96,00	3,10	104,00	3,47
Espinaca	141,00	4,55	146,00	4,71	175,00	5,83
Frijol Seco	6.662,00	214,90	6.803,00	219,45	7.412,00	247,07
Frijol Verde	387,00	12,48	439,00	14,16	596,00	19,87
Garbanzo	909,00	29,32	923,00	29,77	975,00	32,50
Guineo	451,00	14,55	451,00	14,55	489,00	16,30
Habichuela	359,00	11,58	484,00	15,61	554,00	18,47
Higo	19,00	0,61	15,00	0,48	50,00	1,67
Huevo	12.210,00	393,87	12.470,00	402,26	11.861,00	395,37
Jengibre	18,00	0,58	19,00	0,61	31,00	1,03
Lechuga Batavia	456,00	14,71	485,00	15,65	459,00	15,30
Lenteja	340,00	10,97	409,00	13,19	419,00	13,97
Maíz	11.620,00	374,84	12.390,00	399,68	12.843,00	428,10
Mostaza	28,00	0,90	22,00	0,71	40,00	1,33
Panela	3.743,00	120,74	4.190,00	135,16	3.839,00	127,97
Papa Capira	9.837,00	317,32	9.809,00	316,42	10.950,00	365,00
Papa Criolla	730,00	23,55	722,00	23,29	766,00	25,53
Papa Nevada	47,00	1,52	42,00	1,35	81,00	2,70

Fuente: Central Mayorista de Antioquia 2017

...Continuación Productos Ingresados a la Central Mayorista de Antioquia 2017

Producto	Jul.		Agost.		Sepbre	
	mensual	Prom/día	mensual	Prom/día	mensual	Prom/día
Papa Puracè	79,00	2,55	70,00	2,26	53,00	1,77
Pepino Cohombro	600,00	19,35	555,00	17,90	580,00	19,33
Pepino Rellenar	36,00	1,16	40,00	1,29	34,00	1,13
Perejil	33,00	1,06	35,00	1,13	31,00	1,03
Pimentón	376,00	12,13	354,00	11,42	445,00	14,83
Plátano Hartón	2.320,00	74,84	2.340,00	75,48	2.615,00	87,17
Rábano	32,00	1,03	23,00	0,74	31,00	1,03
Remolacha	435,00	14,03	460,00	14,84	468,00	15,60
Repollo Blanco	553,00	17,84	553,00	17,84	807,00	26,90
Repollo Morado	43,00	1,39	31,00	1,00	65,00	2,17
Tomate Chonto	2.216,00	71,48	2.217,00	71,52	2.492,00	83,07
Tomate Larga Vida	172,00	5,55	139,00	4,48	226,00	7,53
Tomate Riñón	243,00	7,84	239,00	7,71	124,00	4,13
Yuca	2.010,00	64,84	2.010,00	64,84	1.844,00	61,47
Zanahoria	1.459,00	47,06	1.386,00	44,71	1.650,00	55,00

Fuente: Central Mayorista de Antioquia 2017

...Continuación Productos Ingresados a la Central Mayorista de Antioquia 2017

Producto	Octbre		Nov.		Dic.	
	mensual	Prom/día	mensual	Prom/día	mensual	Prom/día
Abarrotes	142.697,00	4.603,13	157.904,00	5.263,47	153.555,00	5.118,50
Acelga	60,00	1,94	75,00	2,50	76,00	2,53
Ahuyama	520,00	16,77	670,00	22,33	650,00	21,67
Ají Dulce	36,00	1,16	59,00	1,97	63,00	2,10
Ají Picante	77,00	2,48	52,00	1,73	54,00	1,80
Ajo	384,00	12,39	490,00	16,33	471,00	15,70
Apio	350,00	11,29	310,00	10,33	310,00	10,33
Arracacha	408,00	13,16	335,00	11,17	327,00	10,90
Arveja Seca Importada	446,00	14,39	467,00	15,57	468,00	15,60
Arveja Verde	605,00	19,52	611,00	20,37	639,00	21,30
Arroz	10.000,00	322,58	12.597,00	419,90	12.149,00	404,97
Berenjena	80,00	2,58	62,00	2,07	75,00	2,50
Brócoli	143,00	4,61	129,00	4,30	148,00	4,93
Calabacín Amarillo	48,00	1,55	56,00	1,87	75,00	2,50
Calabacín Verde (Zuquini)	41,00	1,32	47,00	1,57	69,00	2,30
Cárnicos	781,00	25,19	850,00	28,33	799,00	26,63
Cebolla Blanca	1.373,00	44,29	1.270,00	42,33	1.203,00	40,10
Cebolla Junca	413,00	13,32	383,00	12,77	409,00	13,63
Cebolla Puerro	48,00	1,55	28,00	0,93	43,00	1,43
Cebolla Roja	699,00	22,55	667,00	22,23	809,00	26,97
Chocolo Mazorca	300,00	9,68	280,00	9,33	291,00	9,70
Cidra	33,00	1,06	24,00	0,80	30,00	1,00
Cilantro	380,00	12,26	501,00	16,70	485,00	16,17
Coliflor	121,00	3,90	118,00	3,93	122,00	4,07
Espinaca	175,00	5,65	157,00	5,23	177,00	5,90
Frijol Seco	6.290,00	202,90	6.625,00	220,83	6.856,00	228,53
Frijol Verde	461,00	14,87	519,00	17,30	533,00	17,77
Garbanzo	943,00	30,42	939,00	31,30	922,00	30,73
Guineo	440,00	14,19	468,00	15,60	444,00	14,80
Habichuela	340,00	10,97	389,00	12,97	419,00	13,97
Higo	14,00	0,45	11,00	0,37	18,00	0,60
Huevo	12.123,00	391,06	12.787,00	426,23	12.497,00	416,57
Jengibre	14,00	0,45	16,00	0,53	23,00	0,77
Lechuga Batavia	478,00	15,42	492,00	16,40	479,00	15,97
Lenteja	347,00	11,19	399,00	13,30	540,00	18,00
Maíz	12.163,00	392,35	12.805,00	426,83	12.111,00	403,70
Mostaza	32,00	1,03	25,00	0,83	27,00	0,90
Panela	3.855,00	124,35	3.957,00	131,90	4.160,00	138,67
Papa Capira	10.149,00	327,39	9.820,00	327,33	10.245,00	341,50
Papa Criolla	810,00	26,13	800,00	26,67	761,00	25,37
Papa Nevada	45,00	1,45	43,00	1,43	67,00	2,23

Fuente: Central Mayorista de Antioquia 2017

...Continuación Productos Ingresados a la Central Mayorista de Antioquia 2017

Producto	Octbre		Nov.		Dic.	
	mensual	Prom/día	mensual	Prom/día	mensual	Prom/día
Papa Puracè	80,00	2,58	67,00	2,23	65,00	2,17
Pepino Cohombro	652,00	21,03	647,00	21,57	661,00	22,03
Pepino Rellenar	35,00	1,13	30,00	1,00	30,00	1,00
Perejil	28,00	0,90	27,00	0,90	23,00	0,77
Pimentón	456,00	14,71	456,00	15,20	412,00	13,73
Plátano Hartón	2.247,00	72,48	2.223,00	74,10	2.575,00	85,83
Rábano	33,00	1,06	19,00	0,63	28,00	0,93
Remolacha	389,00	12,55	410,00	13,67	598,00	19,93
Repollo Blanco	598,00	19,29	543,00	18,10	983,00	32,77
Repollo Morado	33,00	1,06	26,00	0,87	43,00	1,43
Tomate Chonto	2.325,00	75,00	2.182,00	72,73	2.254,00	75,13
Tomate Larga Vida	174,00	5,61	179,00	5,97	185,00	6,17
Tomate Riñón	272,00	8,77	169,00	5,63	125,00	4,17
Yuca	2.027,00	65,39	2.061,00	68,70	2.007,00	66,90
Zanahoria	1.499,00	48,35	1.735,00	57,83	1.699,00	56,63

Fuente: Central Mayorista de Antioquia 2017

## ...Continuación Productos Ingresados a la Central Mayorista de Antioquia 2017

Productos	Total Año	Prom/mes	Procedencia
<b>Abarrotes</b>	1.769.056,0	147.421,3	
<b>Acelga</b>	720,0	60,0	(San Cristobal- San Antonio)-Medellín, Marinilla, Santuario, El Retiro, La Ceja.
<b>Ahuyama</b>	6.534,0	544,5	Dabeiba, Norte del Valle del Cauca.
<b>Ají Dulce</b>	467,0	38,9	(San Cristobal- San Antonio)-Medellín, Oriente, Cundinamarca
<b>Ají Picante</b>	529,0	44,1	
<b>Ajo</b>	4.289,0	357,4	(San Cristobal- San Antonio)-Medellín, Cundinamarca, China.
<b>Apio</b>	3.137,0	261,4	(San Cristobal-San Antonio)-Medellín, Marinilla, La Ceja, el Retiro
<b>Arracacha</b>	4.000,0	333,3	El Santuario, San Vicente, El Carmen de V, Urrao.
<b>Arveja Seca Importada</b>	4.374,0	364,5	Canada, Estados Unidos, Argentina
<b>Arveja Verde</b>	6.629,0	552,4	El Santuario, San Vicente, El Carmen de V. Sonsón, Bogotá y Pasto.
<b>Arroz</b>	127.442,0	10.620,2	Tolima, Huila, Meta, Costa Atlántica.
<b>Berenjena</b>	707,0	58,9	Eje Cafetero, Tolima, Suroeste, Oriente, Ecuador
<b>Brócoli</b>	1.595,0	132,9	Marinilla, La Ceja, El Retiro, (San Cristobal - San Antonio)-Medellín
<b>Calabacín Amarillo</b>	517,0	43,1	
<b>Calabacín Verde( Zuquini)</b>	465,0	38,8	
<b>Cárnicos</b>	8.709,0	725,8	
<b>Cebolla Blanca</b>	18.397,0	1.533,1	Boyaca, Cundinamarca, Ecuador, Chile y Perú.
<b>Cebolla Junca</b>	4.250,0	354,2	(San Cristobal- San Antonio)-Medellín, Marinilla, El Retiro y Pereira
<b>Cebolla Puerro</b>	400,0	33,3	
<b>Cebolla Roja</b>	19.236,0	1.603,0	
<b>Chocolo Mazorca</b>	3.438,0	286,5	Rionegro, El Santuario, San Vicente, El Carmen de V.
<b>Cidra</b>	326,0	27,2	(San Cristobal- San Antonio)-Medellín, La Ceja, El Retiro
<b>Cilantro</b>	5.705,0	475,4	(San Cristobal- San Antonio)-Medellín, Marinilla, El Retiro y Bogotá.
<b>Coliflor</b>	1.524,0	127,0	(San Cristobal- San Antonio)-Medellín, La Ceja, El Retiro, Bogotá
<b>Espinaca</b>	1.835,0	152,9	(San Cristobal- San Antonio)-Medellín, Marinilla, La Ceja, El Retiro
<b>Fríjol Seco</b>	83.007,0	6.917,3	Urrao, Rionegro, Santuario, La Ceja, Liborina, Tolima, Huila e importado China, Argentina, Estados Unidos

Fuente: Central Mayorista de Antioquia 2017

**...Continuación Productos Ingresados a la Central Mayorista de Antioquia 2017**

Productos	Total Año	Prom/mes	Procedencia
Frijol Verde	5.450,0	454,2	El Santuario, Rionegro, Marinilla, Guarne, La Union, Bogotá.
Garbanzo	12.046,0	1.003,8	Canada, Estados Unidos, Argentina
Guineo	5.198,0	433,2	Fredonia, Jardin, Andes, Tamesís, Eje Cafetero.
Habichuela	5.032,0	419,3	El Santuario, Rionegro, La Ceja, La Unión, Marinilla, Sonsón, Departamento de Nariño.
Higo	354,0	29,5	Sonsón
Huevo	147.284,0	12.273,7	
Jengibre	302,0	25,2	
Lechuga Batavia	5.546,0	462,2	Marinilla, La Ceja, El Retiro, (San Cristobal- San Antonio)-Medellín, Bogotá.
Lenteja	4.671,0	389,3	Canada, Estados Unidos, Argentina
Maíz	150.921,0	12.576,8	Costa Atlántica, Urabá Antioqueño, Ecuador, Argentina, Estados Unidos, Canada.
Mostaza	975,0	81,3	(San Cristobal- San Antonio)-Medellín, La Ceja, El Retiro.
Panela	47.097,0	3.924,8	Suroeste, Frontino, san Roque, Caracolí, Cisneros, San José del Nús, Maceo, Girardota, Valle del Cauca, Departamento de Nariño
Papa Capira	122.398,0	10.199,8	Oriente y Norte de Antioquia, Boyaca, Cundinamarca, Departamento de Nariño
Papa Criolla	12.083,0	1.006,9	Sonsón, La Unión, El Santuario, El Carmen de V.
Papa Nevada	635,0	52,9	San Vicente, El Carmen de V.
Papa Puracè	793,0	66,1	
Pepino Cohombro	6.491,0	540,9	Bucaramanga, Oriente, Suroeste de Antioquia y Valle del Cauca
Pepino Rellenar	3.189,0	265,8	
Perejil	333,0	27,8	(San Cristobal- San Antonio)-Medellín, La Ceja, El Retiro
Pimentón	4.619,0	384,9	Marinilla, La Ceja, El Santuario, Eel Retiro, (San Cristobal- San Antonio)-Medellín, Valle del Cauca.
Plátano Hartón	28.969,0	2.414,1	Suroeste, Urabá, Eje Cafetero.
Rábano	338,0	28,2	El Retiro, (San Cristobal- San Antonio)-Medellín, Marinilla
Remolacha	5.097,0	424,8	El Retiro, (San Cristobal- San Antonio)-Medellín, Marinilla, El Santuario.
Repollo Blanco	7.716,0	643,0	El Retiro, (San Cristobal- San Antonio)-Medellín, Marinilla, El Santuario, Guarne.

Fuente: Central Mayorista de Antioquia 2017

...Continuación Productos Ingresados a la Central Mayorista de Antioquia 2017

Productos	Total Año	Prom/mes	Procedencia
Repollo Morado	617,0	51,4	El Retiro, El Santuario, Marinilla, La Ceja, Guarne, Rionegro
Tomate Chonto	26.075,0	2.172,9	Rionegro, El Santuario, La Ceja, El Retiro, Marinilla, Guarne
Tomate Larga Vida	2.090,0	174,2	
Tomate Riñón	2.628,0	219,0	Valle del Cauca y Huila.
Yuca	21.094,0	1.757,8	Mutatá y Dabeiba.
Zanahoria	23.017,0	1.918,1	El Santuario, El Carmen de V, Rionegro, Marinilla, Guarne, La Unión, San Pedro de los Milagros.

Fuente: Central Mayorista de Antioquia 2017



...Continuación Productos Ingresados a la Central Mayorista de Antioquia 2017

Producto	Ene.		Feb.		Mar.		Abr.	
	Mensual	Prom/día	Mensual	Prom/día	Mensual	Prom/día	mensual	Prom/día
Aguacate Hass	499,0	16,6	468,0	16,7	440,0	14,7	515,0	17,2
Aguacate Papelillo	586,0	19,5	700,0	25,0	864,0	28,8	671,0	22,4
Banano Criollo	193,0	6,4	181,0	6,5	200,0	6,7	177,0	5,9
Banano Murrapo	26,0	0,9	32,0	1,1	31,0	1,0	32,0	1,1
Banano Uraba	2.103,0	70,1	2.228,0	79,6	2.089,0	69,6	2.090,0	69,7
Breva	33,0	1,1	22,0	0,8	34,0	1,1	46,0	1,5
Ciruela	205,0	6,8	260,0	9,3	189,0	6,3	287,0	9,6
Coco	468,0	15,6	473,0	16,9	455,0	15,2	508,0	16,9
Curuba Larga	55,0	1,8	78,0	2,8	72,0	2,4	61,0	2,0
Curuba Redonda( Culupa)	24,0	0,8	48,0	1,7	34,0	1,1	33,0	1,1
Fresa	319,0	10,6	300,0	10,7	339,0	11,3	349,0	11,6
Granadilla	213,0	7,1	382,0	13,6	493,0	16,4	218,0	7,3
Guayaba Manzana	30,0	1,0	36,0	1,3	60,0	2,0	39,0	1,3
Guayaba Pera	1.017,0	33,9	1.196,0	42,7	1.061,0	35,4	1.108,0	36,9
Higo	25,0	0,8	30,0	1,1	30,0	1,0	47,0	1,6
Kiwi Caja 10K	356,0	11,9	416,0	14,9	540,0	18,0	439,0	14,6
Limón Común	222,0	7,4	233,0	8,3	233,0	7,8	319,0	10,6
Limón Tahití	1.093,0	36,4	1.408,0	50,3	1.434,0	47,8	892,0	29,7
Lulo	514,0	17,1	727,0	26,0	448,0	14,9	478,0	15,9
Mandarina Oneco	121,0	4,0	114,0	4,1	92,0	3,1	94,0	3,1
Mango	746,0	24,9	877,0	31,3	781,0	26,0	798,0	26,6
Manzana	1.019,0	34,0	1.140,0	40,7	1.160,0	38,7	1.049,0	35,0
Maracuyà	597,0	19,9	627,0	22,4	583,0	19,4	546,0	18,2
Melón	55,0	1,8	56,0	2,0	49,0	1,6	43,0	1,4
Mora Castil	263,0	8,8	357,0	12,8	313,0	10,4	286,0	9,5
Naranja Tang. M.	115,0	3,8	80,0	2,9	68,0	2,3	73,0	2,4
Naranja Valencia	2.181,0	72,7	2.881,0	102,9	2.771,0	92,4	2.080,0	69,3
Papaya Hawaiana	972,0	32,4	319,0	11,4	776,0	25,9	359,0	12,0
Papaya Maradol	446,0	14,9	463,0	16,5	493,0	16,4	428,0	14,3
Pera Imp 18K	521,0	17,4	711,0	25,4	492,0	16,4	597,0	19,9
Piña Manzana	645,0	21,5	782,0	27,9	677,0	22,6	597,0	19,9
Piña Oro Miel	470,0	15,7	980,0	35,0	813,0	27,1	575,0	19,2
Sandía	823,0	27,4	885,0	31,6	678,0	22,6	619,0	20,6
Tomate De Árbol	1.516,0	50,5	1.573,0	56,2	1.743,0	58,1	1.437,0	47,9
Uchuva	109,0	3,6	95,0	3,4	81,0	2,7	113,0	3,8
Uva Importada 10K	340,0	11,3	288,0	10,3	488,0	16,3	500,0	16,7
Uva Nal 10K	321,0	10,7	365,0	13,0	163,0	5,4	373,0	12,4
Zapote.	40,0	1,3	25,0	0,9	22,0	0,7	40,0	1,3

Fuente: Central Mayorista de Antioquia 2017

...Continuación Productos Ingresados a la Central Mayorista de Antioquia 2017

Producto	May.		Jun.		Jul.		Agost.	
	mensual	Prom/día	mensual	Prom/día	mensual	Prom/día	mensual	Prom/día
Aguacate Hass	479,0	15,5	459,0	15,3	476,0	15,4	507,0	16,4
Aguacate Papelillo	680,0	21,9	680,0	22,7	872,0	28,1	877,0	28,3
Banano Criollo	186,0	6,0	240,0	8,0	161,0	5,2	147,0	4,7
Banano Murrapo	34,0	1,1	31,0	1,0	23,0	0,7	17,0	0,5
Banano Uraba	2.199,0	70,9	2.293,0	76,4	1.953,0	63,0	2.005,0	64,7
Breva	38,0	1,2	45,0	1,5	40,0	1,3	30,0	1,0
Ciruela	256,0	8,3	299,0	10,0	302,0	9,7	280,0	9,0
Coco	508,0	16,4	468,0	15,6	334,0	10,8	365,0	11,8
Curuba Larga	75,0	2,4	82,0	2,7	52,0	1,7	35,0	1,1
Curuba Redonda( Culupa)	53,0	1,7	74,0	2,5	61,0	2,0	44,0	1,4
Fresa	299,0	9,6	378,0	12,6	313,0	10,1	300,0	9,7
Granadilla	373,0	12,0	494,0	16,5	192,0	6,2	179,0	5,8
Guayaba Manzana	38,0	1,2	58,0	1,9	23,0	0,7	20,0	0,6
Guayaba Pera	1.316,0	42,5	1.350,0	45,0	1.042,0	33,6	978,0	31,5
Higo	32,0	1,0	30,0	1,0	33,0	1,1	36,0	1,2
Kiwi Caja 10K	406,0	13,1	498,0	16,6	383,0	12,4	373,0	12,0
Limón Común	237,0	7,6	421,0	14,0	265,0	8,5	261,0	8,4
Limón Tahití	1.387,0	44,7	1.597,0	53,2	786,0	25,4	740,0	23,9
Lulo	713,0	23,0	586,0	19,5	330,0	10,6	354,0	11,4
Mandarina Oneco	423,0	13,6	121,0	4,0	197,0	6,4	228,0	7,4
Mango	858,0	27,7	799,0	26,6	460,0	14,8	290,0	9,4
Manzana	1.080,0	34,8	1.150,0	38,3	920,0	29,7	911,0	29,4
Maracuyà	613,0	19,8	614,0	20,5	655,0	21,1	627,0	20,2
Melón	60,0	1,9	47,0	1,6	32,0	1,0	30,0	1,0
Mora Castil	358,0	11,5	333,0	11,1	276,0	8,9	261,0	8,4
Naranja Tang. M.	84,0	2,7	88,0	2,9	29,0	0,9	29,0	0,9
Naranja Valencia	3.343,0	107,8	3.083,0	102,8	2.350,0	75,8	2.282,0	73,6
Papaya Hawaiana	313,0	10,1	388,0	12,9	171,0	5,5	144,0	4,6
Papaya Maradol	460,0	14,8	483,0	16,1	376,0	12,1	344,0	11,1
Pera Imp 18K	670,0	21,6	613,0	20,4	597,0	19,3	611,0	19,7
Piña Manzana	775,0	25,0	584,0	19,5	282,0	9,1	246,0	7,9
Piña Oro Miel	1.219,0	39,3	862,0	28,7	883,0	28,5	823,0	26,5
Sandía	874,0	28,2	620,0	20,7	414,0	13,4	411,0	13,3
Tomate De Árbol	1.563,0	50,4	1.540,0	51,3	1.136,0	36,6	1.171,0	37,8
Uchuva	100,0	3,2	111,0	3,7	56,0	1,8	59,0	1,9
Uva Importada 10K	291,0	9,4	303,0	10,1	434,0	14,0	415,0	13,4
Uva Nal 10K	363,0	11,7	191,0	6,4	288,0	9,3	277,0	8,9
Zapote.	29,0	0,9	18,0	0,6	20,0	0,6	17,0	0,5

Fuente: Central Mayorista de Antioquia 2017

...Continuación Productos Ingresados a la Central Mayorista de Antioquia 2017

Producto	Sepbre		Octbre		Nov.		Dic.	
	mensual	Prom/día	mensual	Prom/día	mensual	Prom/día	mensual	Prom/día
Aguacate Hass	530,0	17,7	550,0	17,7	483,0	16,1	546,0	18,2
Aguacate Papelillo	680,0	22,7	539,0	17,4	516,0	17,2	547,0	18,2
Banano Criollo	247,0	8,2	146,0	4,7	213,0	7,1	219,0	7,3
Banano Murrapo	35,0	1,2	19,0	0,6	14,0	0,5	15,0	0,5
Banano Uraba	2.260,0	75,3	1.822,0	58,8	2.118,0	70,6	2.272,0	75,7
Breva	41,0	1,4	41,0	1,3	57,0	1,9	35,0	1,2
Ciruela	298,0	9,9	306,0	9,9	236,0	7,9	383,0	12,8
Coco	460,0	15,3	357,0	11,5	376,0	12,5	356,0	11,9
Curuba Larga	76,0	2,5	68,0	2,2	52,0	1,7	52,0	1,7
Curuba Redonda( Culupa)	67,0	2,2	61,0	2,0	58,0	1,9	104,0	3,5
Fresa	383,0	12,8	288,0	9,3	300,0	10,0	328,0	10,9
Granadilla	193,0	6,4	187,0	6,0	194,0	6,5	175,0	5,8
Guayaba Manzana	69,0	2,3	27,0	0,9	16,0	0,5	20,0	0,7
Guayaba Pera	1.436,0	47,9	963,0	31,1	1.548,0	51,6	1.410,0	47,0
Higo	33,0	1,1	34,0	1,1	28,0	0,9	34,0	1,1
Kiwi Caja 10K	460,0	15,3	340,0	11,0	338,0	11,3	539,0	18,0
Limón Común	401,0	13,4	268,0	8,6	251,0	8,4	277,0	9,2
Limón Tahití	963,0	32,1	553,0	17,8	641,0	21,4	687,0	22,9
Lulo	435,0	14,5	370,0	11,9	378,0	12,6	305,0	10,2
Mandarina Oneco	113,0	3,8	171,0	5,5	191,0	6,4	61,0	2,0
Mango	478,0	15,9	429,0	13,8	369,0	12,3	911,0	30,4
Manzana	935,0	31,2	920,0	29,7	855,0	28,5	980,0	32,7
Maracuyà	661,0	22,0	600,0	19,4	632,0	21,1	583,0	19,4
Melón	42,0	1,4	29,0	0,9	23,0	0,8	41,0	1,4
Mora Castil	343,0	11,4	312,0	10,1	304,0	10,1	305,0	10,2
Naranja Tang. M.	57,0	1,9	42,0	1,4	41,0	1,4	30,0	1,0
Naranja Valencia	2.406,0	80,2	2.347,0	75,7	2.726,0	90,9	2.591,0	86,4
Papaya Hawaiana	181,0	6,0	158,0	5,1	123,0	4,1	103,0	3,4
Papaya Maradol	331,0	11,0	359,0	11,6	344,0	11,5	335,0	11,2
Pera Imp 18K	608,0	20,3	550,0	17,7	741,0	24,7	690,0	23,0
Piña Manzana	547,0	18,2	291,0	9,4	282,0	9,4	322,0	10,7
Piña Oro Miel	834,0	27,8	906,0	29,2	906,0	30,2	921,0	30,7
Sandía	627,0	20,9	420,0	13,5	417,0	13,9	574,0	19,1
Tomate De Árbol	1.573,0	52,4	1.250,0	40,3	1.523,0	50,8	1.581,0	52,7
Uchuva	114,0	3,8	54,0	1,7	105,0	3,5	110,0	3,7
Uva Importada 10K	313,0	10,4	399,0	12,9	357,0	11,9	303,0	10,1
Uva Nal 10K	229,0	7,6	337,0	10,9	195,0	6,5	159,0	5,3
Zapote.	15,0	0,5	24,0	0,8	23,0	0,8	16,0	0,5

Fuente: Central Mayorista de Antioquia 2017

...Continuación Productos Ingresados a la Central Mayorista de Antioquia 2017

Producto	Total Año	Prom/mes	Procedencia
Aguacate Hass	5.952,0	496,0	Eje Cafetero, Tolima, Suroeste, Oriente, Ecuador
Aguacate Papelillo	8.212,0	684,3	
Banano Criollo	2.310,0	192,5	Fredonia, Jardin, Andes, Tamesís y el Eje Cafetero.
Banano Murrapo	309,0	25,8	Cañasgordas, Fredonia, Jardin, Andes, Tamesís y el Eje Cafetero.
Banano Uraba	25.432,0	2.119,3	Turbo, Apartado
Breva	462,0	38,5	(San Cristobal- San Antonio)-Medellín, Bogotá.
Ciruela	3.301,0	275,1	Boyacá, Chile, y Estados Unidos.
Coco	5.128,0	427,3	Panamá, Urabá
Curuba Larga	758,0	63,2	Sonsón
Curuba Redonda( Culupa)	661,0	55,1	
Fresa	3.896,0	324,7	San Vicente, El Carmen de V, Bogota
Granadilla	3.293,0	274,4	Urao, La Ceja, Eje Cafetero, Valle del Cauca.
Guayaba Manzana	436,0	36,3	Hispania, Eje Cafetero, Valle del Cauca
Guayaba Pera	14.425,0	1.202,1	Eje Cafetero, Valle del Cauca.
Higo	392,0	32,7	Sonsón
Kiwi Caja 10K	5.088,0	424,0	Chile, Estados Unidos.
Limón Común	3.388,0	282,3	Tolima, Eje Cafetero, Magdalena Medio Antioqueño, Suroeste
Limón Tahití	12.181,0	1.015,1	Bucaramanga, Tolima, Eje Cafetero, Fredonia, Andes.
Lulo	5.638,0	469,8	Jardín, Hispania, Urao, La Ceja y Huila.
Mandarina Oneco	1.926,0	160,5	Fredonia, Jardin, Andes, Tamesís y el Eje Cafetero.
Mango	7.796,0	649,7	Santa Barbara, Damasco, Cundinamarca, Tolima.
Manzana	12.119,0	1.009,9	Chile y Estado Unidos.
Maracuyà	7.338,0	611,5	Tolima, Cundinamarca, Tolima, Valle del Cauca
Melón	507,0	42,3	Valle del Cauca, Bucaramanga, Costa Atlántica.
Mora Castil	3.711,0	309,3	Envigado-Pantanillo, Guarne, La Ceja y El Retiro.
Naranja Tang. M.	736,0	61,3	Eje Cafetero, Tamesís, La Pintada, Fredonia,
Naranja Valencia	31.041,0	2.586,8	La Pintada, Tamesís, Valparaiso, Fredonia, Andes, Bolombolo, Tolima, Eje Cafetero
Papaya Hawaiana	4.007,0	333,9	Urabá Antioqueño y Departamento de Córdoba
Papaya Maradol	4.862,0	405,2	Valle del Cauca, Costa Atlántica
Pera Imp 18K	7.401,0	616,8	Chile y Estado Unidos.
Piña Manzana	6.030,0	502,5	Valle del Cauca, Eje Cafetero, Bucaramanga.
Piña Oro Miel	10.192,0	849,3	Valle del Cauca, Eje Cafetero, Bucaramanga.
Sandía	7.362,0	613,5	Costa Atlántica, Tolima y Valle del Cauca.
Tomate De Árbol	17.606,0	1.467,2	Entrerrios, Santa Rosa de Osos, San Pedro, La Ceja, Urao.
Uchuva	1.107,0	92,3	Santa Rosa de Osos, Entrerrios, San Pedro.
Uva Importada 10K	4.431,0	369,3	Valle del Cauca, Estados Unidos y Chile
Uva Nal 10K	3.261,0	271,8	
Zapote.	289,0	24,1	Sopetran.

Fuente: Central Mayorista de Antioquia 2017

**PRECIOS PROMEDIO A NIVEL DE PRODUCTOR DE LOS PRINCIPALES PRODUCTOS  
AGRÍCOLAS POR MUNICIPIO EN EL DEPARTAMENTO DE ANTIOQUIA  
2017**

\$/Kilo

Municipio	Ener.	Feb.	Mar.	Abr.	May.	Jun.	Jul.	Agos.	Sepb	Oct.	Nov.	Dicbre	Prom.
-----------	-------	------	------	------	------	------	------	-------	------	------	------	--------	-------

**ACELGA**

Marinilla	1.550	1.050	1.550	950	800	1.190	1.245	867	678				<b>1.098</b>
<b>Promedio</b>	<b>1.550</b>	<b>1.050</b>	<b>1.550</b>	<b>950</b>	<b>800</b>	<b>1.190</b>	<b>1.245</b>	<b>867</b>	<b>678</b>				<b>1.098</b>

**AGRAZ - MORTIÑO**

Santa Rosa de O.	8.200	8.300	8.500	8.100	7.500	8.200	7.800	8.000	7.000	8.500	8.500		<b>8.055</b>
<b>Promedio</b>	<b>8.200</b>	<b>8.300</b>	<b>8.500</b>	<b>8.100</b>	<b>7.500</b>	<b>8.200</b>	<b>7.800</b>	<b>8.000</b>	<b>7.000</b>				<b>8.055</b>

**AGUACATE**

Argelia	2.000	2.000	2.000	2.000	2.000	2.000	2.200	2.200	2.200	2.200	2.300	2.300	<b>2.117</b>
Girardota	2.500	2.400	2.600	2.500	2.300	2.500	2.150	2.100	2.600	3.300	2.900	2.700	<b>2.546</b>
Ituango	2.800	2.800	2.800	2.800	2.800	2.800	2.500	2.500	2.500	2.500	2.500	2.500	<b>2.650</b>
Jardín	1.500	1.500	1.700	1.700	1.600	1.600	2.000	2.000	2.000	2.000	2.000	2.000	<b>1.800</b>
Medellín	2.155	2.767	2.918	3.008	1.914	1.914	2.223	2.711	3.056	4.522			<b>2.719</b>
Olaya	2.900	2.900	2.800	2.800	3.000	2.600	2.600	2.800	3.600	3.600	3.000	3.000	<b>2.967</b>
San Andrés de C.			1.200	1.200	1.200	1.300				1.300	1.500	1.500	<b>1.314</b>
Sonsón	2.800	2.800	2.700	2.500	2.600	2.500	2.600	2.600	2.800	2.800	2.800	2.800	<b>2.692</b>
Támesis	3.500	3.500	3.400	3.200	2.500	2.400	2.400	2.500	2.700	3.000	3.500	3.500	<b>3.008</b>
Turbo	1.200	1.200	1.200	1.200	1.200	1.000	1.000	1.000	1.500	1.500	1.500	1.500	<b>1.250</b>
Uramita	900	900	900	900	950	1.000	1.000	1.000	1.000	1.000	1.000	1.000	<b>963</b>
Vigía del Fuerte	900	900	900	900	900	900	900	900	900	900	900	900	<b>900</b>
<b>Promedio</b>	<b>2.105</b>	<b>2.152</b>	<b>2.093</b>	<b>2.059</b>	<b>1.914</b>	<b>1.876</b>	<b>1.961</b>	<b>2.028</b>	<b>2.260</b>	<b>2.385</b>	<b>2.173</b>	<b>2.155</b>	<b>2.077</b>

**AGUACATE HASS**

Abejorral	3.500	3.500	3.500	3.500	3.500	3.500	3.500	3.500	4.000	4.000	4.000	4.000	<b>3.667</b>
Angelópolis	1.800	1.850	1.850	1.800	1.900	1.700	1.750	1.800	1.900	1.850			<b>1.820</b>
Barbosa	3.450	3.500	3.280	3.000	3.100	3.050	3.300	3.400	3.500	3.500	3.500	3.500	<b>3.340</b>
Betulia	1.800	1.800	2.000	1.900	1.800	1.800	2.000	2.000	1.900	1.900	1.900	2.000	<b>1.900</b>
Buriticá	1.700	1.700	2.500	2.500	2.500	2.500	1.800	1.900	2.500	2.500			<b>2.210</b>
Caicedo	2.500	2.500	2.500	2.400	2.400	2.300	2.600	2.400	2.300	2.200	2.000	2.000	<b>2.342</b>
Caramanta	2.300	2.400	2.500	2.350	2.400	2.450	2.600	2.550	2.600	2.550	2.500		<b>2.473</b>
Concepción	900	1.500	1.500	1.500	1.400	1.400	1.400	1.600	1.500	1.800	1.800	2.000	<b>1.525</b>
Concordia	2.000	2.000	2.000	2.000	2.000	2.000	1.500	1.500	2.500	2.500	2.500	2.500	<b>2.083</b>
Don Matías	2.100	2.450	2.400	2.200	2.050	2.550	2.250	2.750	3.550	3.150	2.800	2.800	<b>2.588</b>

Fuente: Evaluaciones Agrícolas por CONSENSO, UMATAS Municipales, Ministerio de Agricultura

...Continuación Precios a Nivel de Productor 2017

\$/Kilo

Municipio	Ener.	Feb.	Mar.	Abr.	May.	Jun.	Jul.	Agos.	Sepb	Oct.	Nov.	Dicbre	Prom.
-----------	-------	------	------	------	------	------	------	-------	------	------	------	--------	-------

**AGUACATE HASS**

El Carmen de V.	1.480	1.275	1.900	1.950	2.361	1.950	1.825	2.386	2.408	3.956	2.067	2.250	<b>2.151</b>
El Peñol	1.500	1.500	1.500	1.500	1.700	1.800	2.000	2.500	2.800	2.700	2.200	1.800	<b>1.958</b>
El Retiro	1.948	1.990	2.262	3.050	2.700	2.400	2.095	2.260	2.095	2.260	2.095	2.260	<b>2.285</b>
El Santuario	1.600	1.600	1.800	1.800	1.800	1.700	1.700	1.700	1.700	1.700	1.700	1.700	<b>1.708</b>
Entrerrios	1.500	2.000	1.800	1.900	2.000	1.900	1.900	2.000	1.900	2.000	2.000	2.000	<b>1.908</b>
Giraldo	2.300	2.400	2.300	2.350	2.400	2.500	2.400	2.300	2.450	2.350	2.400	2.350	<b>2.375</b>
Guarne	1.600	1.600	1.600	1.600	2.000	2.000	3.000	3.000	3.000	3.000	3.000		<b>2.309</b>
Heliconia	2.000	2.000	2.000	2.000	2.000	2.000	2.500	2.500	2.500	2.500	2.500	2.500	<b>2.250</b>
Jericó	1.200	1.200	1.200	1.200	1.200	1.200	1.200	1.200	1.200	1.200	1.200	1.200	<b>1.200</b>
La Unión	2.300	2.200	2.200	2.250	2.300	2.200	2.400	2.400	2.500	2.400	2.500	2.500	<b>2.346</b>
Liborina	1.800	2.000	1.200	1.000	1.600	1.700	1.100	1.200	2.000	2.200	2.500	3.000	<b>1.775</b>
Marinilla	1.800	1.920	2.180	2.200	1.500	1.580	1.600	1.700	1.800	2.000	2.500		<b>1.889</b>
Salgar	1.800	2.000	2.200	2.300	2.000	2.400	2.220	2.100	2.700	2.800	2.400		<b>2.265</b>
San Vicente	1.800	1.800	1.800	1.800	1.800	1.800	1.800	2.600	2.600	3.000	3.000	3.000	<b>2.233</b>
Santa Fe de Ant.	3.313	3.625	4.175	2.451	1.877	2.150	2.213		3.500				<b>2.913</b>
Urrao	6.000	5.800				3.900	3.900	2.700	3.000	4.000	5.400		<b>4.338</b>
Venecia	3.150	2.650	2.550	2.450	2.350	2.250	2.250	2.350	2.400	3.150			<b>2.555</b>
Yarumal	3.200	3.200	3.200	3.000	3.000	3.000	3.200	3.500	3.500	3.500	3.500	3.500	<b>3.275</b>
<b>Promedio</b>	<b>2.226</b>	<b>2.284</b>	<b>2.218</b>	<b>2.146</b>	<b>2.135</b>	<b>2.203</b>	<b>2.214</b>	<b>2.289</b>	<b>2.511</b>	<b>2.617</b>	<b>2.582</b>	<b>2.466</b>	<b>2.346</b>

**AGUACATE LORENA**

Valparaíso	2.000	2.500	3.000	2.500	1.500	1.500	1.500	1.800	2.000	2.500			<b>2.080</b>
<b>Promedio</b>	<b>2.000</b>	<b>2.500</b>	<b>3.000</b>	<b>2.500</b>	<b>1.500</b>	<b>1.500</b>	<b>1.500</b>	<b>1.800</b>	<b>2.000</b>	<b>2.500</b>			<b>2.080</b>

**AHUYAMA**

Dabeiba	300	300	350	250	250	300	300	300	250	200	250	250	<b>275</b>
Uramita	200	300	230	320	321	322	350	310	300	300	340	350	<b>304</b>
<b>Promedio</b>	<b>250</b>	<b>300</b>	<b>290</b>	<b>285</b>	<b>286</b>	<b>311</b>	<b>325</b>	<b>305</b>	<b>275</b>	<b>250</b>	<b>295</b>	<b>300</b>	<b>289</b>

**AJI**

San Pedro de Urabá	4.000	2.000	2.000	2.000	2.000	2.000							<b>2.333</b>
Valdivia	2.100	1.800	2.000	2.500	2.500	900	1.800	1.900	2.200	2.100	2.000	1.850	<b>1.971</b>
<b>Promedio</b>	<b>3.050</b>	<b>1.900</b>	<b>2.000</b>	<b>2.250</b>	<b>2.250</b>	<b>1.450</b>	<b>1.800</b>	<b>1.900</b>	<b>2.200</b>	<b>2.100</b>	<b>2.000</b>	<b>1.850</b>	<b>2.152</b>

Fuente: Evaluaciones Agrícolas por CONSENSO, UMATAS Municipales, Ministerio de Agricultura

...Continuación Precios a Nivel de Productor 2017

\$/Kilo

Municipio	Ener.	Feb.	Mar.	Abr.	May.	Jun.	Jul.	Agos.	Sepp	Oct.	Nov.	Dicbre	Prom.
-----------	-------	------	------	------	------	------	------	-------	------	------	------	--------	-------

**AJO**

Medellín	6.427	5.909	5.600	7.000	6.188	3.100	5.357	5.583	4.604	6.681	4.842	6.726	<b>5.668</b>
<b>Promedio</b>	<b>6.427</b>	<b>5.909</b>	<b>5.600</b>	<b>7.000</b>	<b>6.188</b>	<b>3.100</b>	<b>5.357</b>	<b>5.583</b>	<b>4.604</b>	<b>6.681</b>	<b>4.842</b>	<b>6.726</b>	<b>5.668</b>

**APIO**

Marinilla	908	340	800	443	354	600	925	832	787				<b>665</b>
Medellín	629	558	450	631	571	753	1.095	865	698	567	833	805	<b>705</b>
<b>Promedio</b>	<b>769</b>	<b>449</b>	<b>625</b>	<b>537</b>	<b>463</b>	<b>677</b>	<b>1.010</b>	<b>849</b>	<b>743</b>	<b>567</b>	<b>833</b>	<b>805</b>	<b>685</b>

**ARRACACHA**

Caicedo	1.300	1.400	1.350	1.300	1.200	1.250	1.300	1.350	1.400	1.350	1.500	1.500	<b>1.350</b>
El Carmen de V.	2.167	2.222	2.667	2.500	2.696	2.833	2.583	2.728	1.931	1.719	1.847	1.725	<b>2.302</b>
El Santuario	1.400	1.400	1.450	1.450	1.700	1.700	1.400	1.400	1.400	1.400	1.500	1.500	<b>1.475</b>
<b>Promedio</b>	<b>1.622</b>	<b>1.674</b>	<b>1.822</b>	<b>1.750</b>	<b>1.865</b>	<b>1.928</b>	<b>1.761</b>	<b>1.826</b>	<b>1.577</b>	<b>1.490</b>	<b>1.616</b>	<b>1.575</b>	<b>1.709</b>

**ARROZ TECNIFICADO**

Cáceres	1.000	1.000	1.100	1.100	1.200	1.200	1.200	1.300	1.400	1.500	1.700	1.700	<b>1.283</b>
Caucasia	720	720	720	720	720	720	720	720	720	720	720	720	<b>720</b>
Chigorodo	1.000	1.000	1.000	1.000	1.000	1.000	1.000	1.000	1.000	1.000	1.000	1.000	<b>1.000</b>
Nechí	1.050	1.055	1.058	1.003	992	957							<b>1.019</b>
Puerto Berrio	900	900	900	900	900	900	900	900	900	900	900	900	<b>900</b>
San Juan de Urabá	2.300	2.300	2.300	2.300	2.300	2.300	2.300	2.300	2.300	2.300	2.300	2.300	<b>2.300</b>
Tarazá							900	900	900	900	900	900	<b>900</b>
Yondó	900	900	900	900	900	1.000	950	950	950	950	950	950	<b>933</b>
Zaragoza	1.500	1.500	1.500	1.500	1.500		1.500	1.500	1.500	1.500	1.500	1.500	<b>1.500</b>
<b>Promedio</b>	<b>1.171</b>	<b>1.172</b>	<b>1.185</b>	<b>1.178</b>	<b>1.189</b>	<b>1.154</b>	<b>1.184</b>	<b>1.196</b>	<b>1.209</b>	<b>1.221</b>	<b>1.246</b>	<b>1.246</b>	<b>1.173</b>

**ARROZ TRADICIONAL**

Apartadó	2.200	2.200	2.200	2.000	2.000	2.000	2.200	2.200	2.200	2.200	2.200	2.200	<b>2.150</b>
Arboletes							1.200	1.200	1.200	1.200	1.200	1.200	<b>1.200</b>
Briceño	3.000	3.000	3.000	3.000	3.000	3.000	3.000	3.000	3.000	3.000	3.000	3.000	<b>3.000</b>
Cáceres	1.000	1.000	1.100	1.100	1.200	1.200	1.200	1.300	1.500	1.600	1.800	1.800	<b>1.317</b>
Caucasia	700	700	700	700	700	700	700	700	700	700	700	700	<b>700</b>
Chigorodo	850	900	900	900	1.100	1.100	900	1.100	1.100	1.100	1.100	1.100	<b>1.013</b>
Necoclí	1.000	1.000	1.000	1.000	1.000	1.000	1.000	1.000	1.000	1.000	1.000	1.000	<b>1.000</b>

Fuente: Evaluaciones Agrícolas por CONSENSO, UMATAS Municipales, Ministerio de Agricultura

...Continuación Precios a Nivel de Productor 2017

\$/Kilo

Municipio	Ener.	Feb.	Mar.	Abr.	May.	Jun.	Jul.	Agos.	Sepb	Oct.	Nov.	Dicbre	Prom.
-----------	-------	------	------	------	------	------	------	-------	------	------	------	--------	-------

## ARROZ TRADICIONAL

Remedios	1.800	1.800	1.800	1.800	1.800	1.800	3.500	3.500	3.500	3.500	3.500	3.500	2.650
San Pedro de Urabá	1.000	1.000	1.000	1.000	1.000	1.000							1.000
Segovia	2.900	2.900	2.900	2.900	2.900	2.900	2.900	2.900	2.900	2.900	2.900	2.900	2.900
Tarazá	900	900	900	900	900	900	700	750	800	750	700	800	825
Turbo	2.000	2.000	2.000	2.000	2.000		2.400	2.400	2.400	2.400	2.400	2.400	2.218
Vegachi	1.200	1.200	1.200	1.200	1.200	4.000	1.500	1.600	1.500	1.500	1.500	1.500	1.592
Zaragoza	700	700	700	700	700	1.500	700	700	700	700	700	700	767
<b>Promedio</b>	<b>1.481</b>	<b>1.485</b>	<b>1.492</b>	<b>1.477</b>	<b>1.500</b>	<b>1.758</b>	<b>1.685</b>	<b>1.719</b>	<b>1.731</b>	<b>1.735</b>	<b>1.746</b>	<b>1.754</b>	<b>1.595</b>

## ARVEJA

El Carmen de V.	1.650	1.450	1.950	1.975	3.000	4.000	1.450	3.100	5.275	5.650	1.350	2.425	2.773
El Peñol	1.200	1.500	1.700	1.200	1.000	1.100	1.800	1.500	1.200	1.000	1.100	1.000	1.275
El Santuario	2.210	3.085	4.636	4.985	2.738	2.560	2.513	1.788	1.788	2.350	3.365	3.500	2.960
Girardota	800	1.600	2.700	3.100	2.200	1.100	1.400	837	1.825	913	1.588	1.800	1.655
Marinilla	2.317	3.022	2.732	3.314	2.458	4.057	4.212	3.648	2.203				3.107
San Pedro de los M.	2.300	2.700	3.750	3.900	4.800	4.500	2.700	2.500	2.200	1.800	1.800	1.950	2.908
Santa Rosa de O.	2.300	2.700	3.750	3.900	4.800	4.500	2.200	3.000	1.600	1.700	1.750		2.927
Sonsón	2.850	3.200	2.750	2.500	3.200	4.250	4.250	3.500	1.850	1.500	1.350	1.300	2.708
<b>Promedio</b>	<b>1.953</b>	<b>2.407</b>	<b>2.996</b>	<b>3.109</b>	<b>3.025</b>	<b>3.258</b>	<b>2.566</b>	<b>2.484</b>	<b>2.243</b>	<b>2.130</b>	<b>1.758</b>	<b>1.996</b>	<b>2.539</b>

## BANANO CRIOLLO

Caicedo	750	800	850	950	800	850	850	900	1.000	1.400	1.300	1.400	988
Cañasgordas	600	600	600	600	650	650	600	650	650	700	650	650	633
Caramanta	1.000	1.050	1.100	1.050	1.000	950	900	950	1.000	1.100	1.200		1.027
Concordia	700	700	700	700	700	700	600	600	600	600	800	800	683
Dabeiba	300	300	250	200	250	300	300	300	280	280	250	250	272
Giraldo	900	950	1.000	950	950	950	900	1.000	1.000	950	1.000	1.000	963
Liborina	550	700	850	600	850	850	900	900	900	950	1.000	1.100	846
<b>Promedio</b>	<b>686</b>	<b>729</b>	<b>764</b>	<b>721</b>	<b>743</b>	<b>750</b>	<b>721</b>	<b>757</b>	<b>776</b>	<b>854</b>	<b>886</b>	<b>867</b>	<b>773</b>

## BANANO MANZANO

Carepa	1.100	1.100	1.100	1.100	1.100	1.100	1.100	1.100	1.100	1.100	1.100	1.100	1.100
<b>Promedio</b>	<b>1.100</b>	<b>1.100</b>	<b>1.100</b>	<b>1.100</b>	<b>1.100</b>	<b>1.100</b>	<b>1.100</b>	<b>1.100</b>	<b>1.100</b>	<b>1.100</b>	<b>1.100</b>	<b>1.100</b>	<b>1.100</b>

Fuente: Evaluaciones Agrícolas por CONSENSO, UMATAS Municipales, Ministerio de Agricultura



...Continuación Precios a Nivel de Productor 2017

\$/Kilo

Municipio	Ener.	Feb.	Mar.	Abr.	May.	Jun.	Jul.	Agos.	Sepe	Oct.	Nov.	Dicbre	Prom.
-----------	-------	------	------	------	------	------	------	-------	------	------	------	--------	-------

**BANANO MONOCULTIVO**

Andes	650	6.540	550	550	450	450	500	500	500	500	500	500	1.016
Ciudad Bolívar	1.000	1.000	900	800	800	800	500	500	550	550	650	650	725
Girardota	900	800	850	1.000	1.000	800	1.000	900	900	950	1.000	950	921
Jardín	700	700	800	800	900	900	1.000	1.000	1.300	1.300	1.500	1.500	1.033
Salgar	600	650	600	580	550	500	500	550	600	5.500	700		1.030
<b>Promedio</b>	<b>770</b>	<b>1.938</b>	<b>740</b>	<b>746</b>	<b>740</b>	<b>690</b>	<b>700</b>	<b>690</b>	<b>770</b>	<b>1.760</b>	<b>870</b>	<b>900</b>	<b>945</b>

**BOROJO**

Vigía del Fuerte	800	800	800	800	800	800	800	800	800	800	800	800	800
<b>Promedio</b>	<b>800</b>	<b>800</b>	<b>800</b>	<b>800</b>	<b>800</b>	<b>800</b>	<b>800</b>	<b>800</b>	<b>800</b>	<b>800</b>	<b>800</b>	<b>800</b>	<b>800</b>

**BREVO**

El Santuario	2.200	2.200	2.200	2.200	2.200	2.200	2.200	2.200	2.200	2.200	2.200	2.200	2.200
Medellín	5.417	2.575	2.425	3.207	3.000	3.000	3.932	4.864	6.841	7.881			4.314
<b>Promedio</b>	<b>3.809</b>	<b>2.388</b>	<b>2.313</b>	<b>2.704</b>	<b>2.600</b>	<b>2.600</b>	<b>3.066</b>	<b>3.532</b>	<b>4.521</b>	<b>5.041</b>	<b>2.200</b>	<b>2.200</b>	<b>3.257</b>

**BROCOLI**

Marinilla	1.188	2.688	2.060	950	576	1.281	1.356	986	832				1.324
San Pedro de los M.							1.100	950	870	750	750	750	862
<b>Promedio</b>	<b>1.188</b>	<b>2.688</b>	<b>2.060</b>	<b>950</b>	<b>576</b>	<b>1.281</b>	<b>1.228</b>	<b>968</b>	<b>851</b>	<b>750</b>	<b>750</b>	<b>750</b>	<b>1.093</b>

**CACAO**

Abejorral	3.500	3.500	3.500	3.500	3.500	3.500	3.500	3.500	3.500	3.500	3.500	3.500	3.500
Amalfi	4.800	4.800	4.500	4.600	4.500	4.600	4.500	4.500	4.500	4.500	4.500	4.500	4.567
Anorí	5.000	4.800	5.000	5.000	5.200	5.200	5.200	4.880	5.200	5.200	5.200	5.200	5.090
Arboletes	4.800	4.800	4.800	4.800	5.000	5.000	5.000	5.000	5.000	5.000	5.000	5.000	4.933
Argelia	5.000	5.000	5.000	5.000	5.100	5.100	4.800	4.800	4.800	4.800	4.800	4.800	4.917
Briceño	4.700	4.700	4.600	4.600	4.500	4.600	4.700	4.700	4.700	4.700	4.700		4.655
Cáceres	4.600		4.600		4.600		4.800		5.000		5.100		4.783
Campamento	6.000	6.000	6.000	6.000	6.000	6.000	6.000	6.000	7.000	7.000	7.000	7.000	6.333
Cañasgordas	5.800	5.800	5.800	5.800	5.750	5.750	8.000	8.000	8.100	8.100	8.200	8.200	6.942
Caracolí	4.600	4.601	4.600	4.601	4.600		4.600		4.800		4.900		4.663
Carepa	4.000	4.000	4.000	4.100	4.100	4.100	4.100	4.100	4.100	4.800	4.800	4.800	4.250
Chigorodo	5.850	5.400	5.250	4.700	4.350	4.150	4.200	4.300	4.300	4.300	4.600	4.600	4.667

Fuente: Evaluaciones Agrícolas por CONSENSO, UMATAS Municipales, Ministerio de Agricultura

...Continuación Precios a Nivel de Productor 2017

\$/Kilo

Municipio	Ener.	Feb.	Mar.	Abr.	May.	Jun.	Jul.	Agos.	Sept.	Oct.	Nov.	Dicbre	Prom.
<b>CA CAO</b>													
Cisneros	8.500	8.600	8.500	8.500	8.700	8.500	8.700	8.500	8.600	8.500	8.700	8.500	<b>8.567</b>
Cocorná	4.500	4.600	4.600	4.700	4.600	4.600	4.700	4.700	4.800	5.000	5.000	5.000	<b>4.733</b>
Dabeiba	5.600	5.500	5.500	5.600	5.200	5.400	5.000	5.000	5.000	5.200	5.200		<b>5.291</b>
Guadalupe	6.500	6.900	6.800	6.500	6.500	6.500	6.800	6.900	6.500	6.900	6.800	6.900	<b>6.708</b>
Ituango	4.000	4.000	4.000	4.000	4.000	4.000	4.000	4.000	4.000	4.000	4.000	4.000	<b>4.000</b>
Maceo	5.600	5.600	5.600	5.400	4.650	4.500	4.500	4.600	4.600	4.950	5.200	5.300	<b>5.042</b>
Necoclí	7.000	7.000	7.000	7.000	7.000	7.000	7.000	7.000	6.400	6.400	6.400	6.400	<b>6.800</b>
Puerto Berrio	3.800		3.800		3.800		3.800		3.800		3.800		<b>3.800</b>
Puerto Nare	3.800	3.800	3.800	4.200	4.200	4.200	4.500	4.800	4.800	5.000	4.800		<b>4.355</b>
Puerto Triunfo	4.600	4.600	4.600	4.600	4.600	4.600	4.600	4.600	4.600	4.600	4.600	4.600	<b>4.600</b>
Remedios	6.300	6.500	6.600	6.600	5.800	5.800	5.500	5.500	4.600	4.600	4.400	4.400	<b>5.550</b>
Sabanalarga	5.500	5.500	5.500	5.500	5.500	5.500	5.500	5.500	5.500	5.500	5.500	5.500	<b>5.500</b>
San Andrés de C.	5.100	5.100	5.100	5.100	5.000	5.000	4.500	4.500		4.500	4.500	4.500	<b>4.809</b>
San Carlos	5.800	5.800	5.800	5.800	5.800	5.800	5.800	5.800	5.800	5.800	5.800	5.800	<b>5.800</b>
San Francisco	5.800	5.700	5.700	5.600	5.400	5.400	5.200	5.200	4.900	5.100	5.200	5.200	<b>5.367</b>
San Juan de Urabá	4.500	4.500	5.000	4.500	5.000	5.000	5.000	5.000	5.000	5.000	5.000	5.000	<b>4.875</b>
San Luis	4.000	4.000	4.000	4.000	4.000	4.000	4.500	4.500	5.000	5.000	5.000	5.000	<b>4.417</b>
San Pedro de Urabá	4.000	4.000	4.100	4.100	4.200	4.200	4.200	4.200	4.300	4.300	4.300	4.300	<b>4.183</b>
San Roque	6.000	6.000	5.500	5.000	6.000	6.000	5.500	5.500	6.000	6.000	5.500	5.500	<b>5.708</b>
Santa Fe de Ant.				5.632	5.791	5.908	6.050	5.922	5.835	6.198			<b>5.905</b>
Santo Domingo	2.100	5.100	4.900	4.900	5.000	5.000	5.500	5.500	5.400	5.400	5.200	5.200	<b>4.933</b>
Segovia	5.000	5.000	5.500	5.500	5.500	5.500	5.000	5.000	6.000	6.000	6.000	6.000	<b>5.500</b>
Sonsón	6.500	6.500	6.100	6.100	5.500	5.500	5.000	4.800	4.500	4.500	4.200	4.200	<b>5.283</b>
Támesis	4.500	4.500	4.800	4.800	4.900	4.900	5.200	5.200	5.200	5.300	5.300	5.300	<b>4.992</b>
Tarazá	3.800	4.000	4.000	3.800	3.800	3.800	4.000	3.800	4.000	3.800	4.200		<b>3.909</b>
Turbo	5.450	5.450	5.450	5.450	5.450	5.450	5.450	5.450	5.450	5.450	5.450	5.450	<b>5.450</b>
Uramita	4.800	4.800	4.800	4.800	5.000	5.000	5.200	5.200	6.400	6.400	6.400	6.400	<b>5.433</b>
Valparaíso	5.000	5.000	5.000	5.000	5.000	5.000	5.000	5.000	5.000	5.000	5.000	5.000	<b>5.000</b>
Yali	5.800	5.600	5.500	5.600	4.600	4.700	4.600	4.700	4.700	5.100	5.400	5.400	<b>5.142</b>
Yolombó	5.000	5.000	4.500	4.500	4.500	4.000	4.000	4.000	4.500	4.500	4.500		<b>4.455</b>
Yondó	5.000	5.000	5.000	5.000	5.000	5.000	5.000	5.000	5.000	5.000	5.000	5.000	<b>5.000</b>
Zaragoza	4.500	4.500	4.500	4.500	4.500	4.500	4.500	4.500	4.500	4.500	4.500	4.500	<b>4.500</b>
<b>Promedio</b>	<b>5.047</b>	<b>5.160</b>	<b>5.098</b>	<b>5.119</b>	<b>5.038</b>	<b>5.079</b>	<b>5.073</b>	<b>5.113</b>	<b>5.155</b>	<b>5.254</b>	<b>5.190</b>	<b>5.313</b>	<b>5.111</b>

Fuente: Evaluaciones Agrícolas por CONSENSO, UMATAS Municipales, Ministerio de Agricultura

**...Continuación Precios a Nivel de Productor 2017**

\$/Kilo

Municipio	Ener.	Feb.	Mar.	Abr.	May.	Jun.	Jul.	Agos.	Sepb	Oct.	Nov.	Dicbre	Prom.
<b>CAFE</b>													
Abejorral	7.472	7.105	7.000	6.562	6.651	6.546	6.976	7.020	6.658	6.608	6.797	6.700	<b>6.841</b>
Alejandría	7.500	7.500	7.000	7.000	6.900	7.000	6.900	6.900	6.900	6.900	6.900	6.900	<b>7.025</b>
Amalfi	6.700	6.700	6.500	6.700	6.500	6.500	6.500	6.500	6.500	6.500	6.500	6.500	<b>6.550</b>
Andes	6.643	6.570	6.498	6.428	7.200	7.650	7.600	7.300	6.100	7.230	6.890	6.350	<b>6.872</b>
Angelópolis	6.552	6.480	6.712	6.400	6.550	6.160	6.720	7.120	6.480	6.160			<b>6.533</b>
Anorí	6.400	6.400	6.250	6.250	6.250	6.250	6.250	6.250	6.250	6.250	6.250	6.250	<b>6.275</b>
Anza	6.000	4.500	5.500	5.500	6.000	6.500	7.000	6.400	6.400	7.000	6.400	6.000	<b>6.100</b>
Argelia	6.400	6.400	6.400	6.400	6.500	6.500	6.500	6.500	6.500	6.500	6.400	6.400	<b>6.450</b>
Barbosa	7.065	6.874	6.800	3.439	6.420	6.467	6.794	6.815	6.510	6.215	6.362	6.412	<b>6.348</b>
Betulia	6.400	6.400	6.400	6.400	6.400	6.400	6.400	6.400	6.400	6.400	6.400	6.400	<b>6.400</b>
Briceño	6.200	6.200	6.000	5.800	5.800	6.000	6.000	6.100	6.200	6.200	6.200		<b>6.064</b>
Buriticá	6.840	6.680	6.600	6.280	6.120	5.960	6.440	6.360	6.280	6.120			<b>6.368</b>
Caicedo	6.800	6.900	6.500	6.400	6.300	6.450	6.200	6.300	6.500	6.600	6.400	6.400	<b>6.479</b>
Campamento	6.700	6.700	6.700	6.700	6.700	6.700	6.700	6.700	6.700	6.700	7.000	7.000	<b>6.750</b>
Cañasgordas	6.000	6.000	6.100	6.100	6.200	6.200	6.000	6.000	6.200	6.200	6.200	6.200	<b>6.117</b>
Caramanta	6.920	6.840	6.760	6.700	6.750	6.720	6.800	6.750	6.650	6.614			<b>6.750</b>
Cisneros	6.300	6.200	6.200	6.200	6.200	6.200	6.200	6.200	6.200	6.200	6.200	6.200	<b>6.208</b>
Ciudad Bolívar	7.160	6.846	6.757	6.404	6.424	6.306	6.801	6.741	6.501	6.260	6.824	6.704	<b>6.644</b>
Cocorná	6.100	6.000	5.900	6.000	6.000	6.000	6.000	6.100	6.000	5.900	6.000	6.000	<b>6.000</b>
Concepción	6.000	6.000	7.000	7.000	7.000	7.000	7.000	6.500	7.000	6.500	7.000	3.500	<b>6.458</b>
Concordia	6.050	6.050	6.050	6.050	6.050	6.050	6.050	6.050	6.050	6.050	6.050	6.050	<b>6.050</b>
Dabeiba	6.500	6.800	7.000	7.000	7.000	7.000	6.500	6.500	6.200	6.200	6.000	6.000	<b>6.558</b>
Don Matías	7.080	6.640	6.560	6.400	6.360	6.560	7.000	6.416	6.296	6.296	6.300	6.300	<b>6.517</b>
El Carmen de V.	6.440	6.400	6.720	6.240	6.120	6.560	6.832	7.120	6.880	7.260	4.263	7.237	<b>6.506</b>
El Peñol	6.900	6.800	6.800	6.700	7.000	7.200	7.500	6.900	6.700	6.500	6.800	6.700	<b>6.875</b>
El Retiro	4.100	3.832	3.641	3.836	3.974	3.217	3.633	3.523	3.633	3.523	3.633	3.523	<b>3.672</b>
Fredonia	7.000	7.000	7.000	7.000	7.000	7.000	7.000	6.800	6.800	6.800	6.800	7.000	<b>6.933</b>
Giraldo	6.000	6.200	5.900	6.100	6.100	6.000	6.000	5.900	5.800	5.900	6.100	6.200	<b>6.017</b>
Girardota	7.066	6.874	6.801	6.438	6.420	6.267	6.795	6.815	6.510	6.293			<b>6.628</b>
Gómez Plata	6.140	6.240	6.230	6.400	7.000	7.100	7.200	6.800	6.500	6.200	6.050	6.050	<b>6.493</b>
Guadalupe	6.000	6.200	6.200	6.300	6.300	6.500	6.600	6.600	6.700	7.000	7.600	7.600	<b>6.633</b>
Heliconia	5.800	5.800	5.800	5.800	5.800	5.800	5.900	5.900	5.900	6.000	7.000	8.000	<b>6.125</b>
Ituango	7.040	7.000	6.700	6.700	6.500	5.800	6.000	6.200	6.200	6.160	6.160	6.160	<b>6.385</b>
Jardín	6.300	6.300	6.300	6.300	6.150	6.150	6.000	6.000	6.500	6.500	7.000	7.000	<b>6.375</b>
Jericó	6.400	6.500	6.200	6.200	6.200	6.800	6.750	6.900	6.900	6.900	6.800	7.040	<b>6.633</b>
Liborina	7.000	7.500	6.500	6.450	7.550	8.000	7.900	7.950	7.000	6.800	6.000	6.500	<b>7.096</b>
Maceo	6.900	6.400	6.300	6.200									<b>6.450</b>
Marinilla	7.200	6.800	6.960	6.640	6.320	6.224	6.800	6.800	6.632	6.188	6.360		<b>6.629</b>

**Fuente:** Evaluaciones Agrícolas por CONSENSO, UMATAS Municipales, Ministerio de Agricultura

...Continuación Precios a Nivel de Productor 2017

\$/Kilo

Municipio	Ener.	Feb.	Mar.	Abr.	May.	Jun.	Jul.	Agos.	Sepe	Oct.	Nov.	Dicbre	Prom.
<b>CAFE</b>													
Medellín	7.200	6.640	6.560	6.400	6.480	6.560	6.936	6.368	6.296	6.276			<b>6.572</b>
Olaya	6.000	6.000	6.000	6.000	6.100	6.100	6.200	6.200	6.200	6.300	6.400	6.400	<b>6.158</b>
Peque	6.200	6.200	6.400	6.400	6.200	6.000	6.100	6.200	5.900	6.100	6.200	6.200	<b>6.175</b>
Pueblo Rico	8.500	8.600	8.900	9.500	9.000	8.700	9.000	8.700	9.500	8.600	9.000	7.900	<b>8.825</b>
Sabanalarga	6.800	6.800	6.500	7.200	7.200	6.800	6.800	6.800	6.300	6.300			<b>6.750</b>
Salgar	6.300	6.400	6.200	6.600	7.000	6.800	6.900	6.600	6.700	6.600	6.800		<b>6.627</b>
San Carlos	5.600	5.600	5.600	5.600	5.600	5.600	5.600	5.600	5.600	5.600	5.600	5.600	<b>5.600</b>
San Francisco	6.800	6.700	6.600	6.600	6.500	6.400	6.400	6.400	6.300	6.300	6.200	6.200	<b>6.450</b>
San Jerónimo	6.500	6.500	6.500	6.500	6.500	6.500	6.500	6.500	6.500	6.500	6.500	6.500	<b>6.500</b>
San Luis	6.000	6.400	6.400	6.400	6.400	6.400	6.000	6.500	6.500	6.500	6.500	6.500	<b>6.375</b>
San Roque	5.500	5.500	6.000	6.000	6.100	6.200	6.000	6.000	6.400	6.500	6.400	6.200	<b>6.067</b>
San Vicente	6.400	6.400	6.400	6.400	6.400	6.400	6.400	6.400	6.400	6.400	6.400	6.400	<b>6.400</b>
Santa Rosa de O.	6.500	6.500	6.000	5.900	6.000	6.000	6.200	6.400	6.500	6.300	6.400		<b>6.245</b>
Santo Domingo	6.160	6.160	6.250	6.300	6.500	6.400	6.100	6.300	5.900	5.800	6.100	6.300	<b>6.189</b>
Sonsón	6.552	6.552	6.552	6.552	6.552	6.552	6.552	6.552	6.552	6.552	6.552	6.552	<b>6.552</b>
Támesis	6.500	6.500	6.300	6.300	6.300	6.300	6.200	6.200	6.100	6.100	6.100	6.100	<b>6.250</b>
Titiribí	7.065	6.874	6.800	6.439	6.420	6.267	6.793	6.815	6.510	6.215			<b>6.620</b>
Valparaíso	7.065	6.874	6.800	6.439	6.420	6.267	6.794	6.815	6.510	6.215			<b>6.620</b>
Vegachi	7.400	7.400					7.000	7.000	7.000	7.000	7.000	7.000	<b>7.100</b>
Yali	6.000	6.000	6.200	6.300	6.300	6.300	6.300	6.400	6.300	6.300	6.300	6.300	<b>6.250</b>
Yolombó	6.500	6.300	6.300	6.500	6.500	6.600	6.700	6.700	6.700	6.700	6.700		<b>6.564</b>
<b>Promedio</b>	<b>6.536</b>	<b>6.467</b>	<b>6.422</b>	<b>6.340</b>	<b>6.442</b>	<b>6.437</b>	<b>6.547</b>	<b>6.510</b>	<b>6.428</b>	<b>6.393</b>	<b>6.416</b>	<b>6.387</b>	<b>6.452</b>

**CALABACÍN**

Marinilla	467	2.146	2.183	1.395	1.000	850	789	876	995				<b>1.189</b>
<b>Promedio</b>	<b>467</b>	<b>2.146</b>	<b>2.183</b>	<b>1.395</b>	<b>1.000</b>	<b>850</b>	<b>789</b>	<b>876</b>	<b>995</b>				<b>1.189</b>

**PANELA**

Abejorral	1.400	1.500	1.500	1.500	1.500	1.500	1.500	1.500	1.500	1.500	1.500	1.500	<b>1.492</b>
Abriaquí	2.000	1.800	1.900	2.000	2.200	2.000	2.000	2.000	2.000	2.000	2.000	2.100	<b>2.000</b>
Alejandría	2.000	2.000	2.000	2.000	2.000	2.200	2.200	2.300	2.300	2.500	2.500	2.500	<b>2.208</b>
Amalfi	2.833	2.833	2.833	2.833	2.833	2.833	2.270	2.270	2.270	2.270	2.270	2.270	<b>2.552</b>
Andes	2.800	2.800	2.950	2.700	3.000	3.200	3.000	3.100	3.200	3.000	2.900	3.000	<b>2.971</b>
Angelópolis	3.700	3.800	3.600	3.750	3.650	3.700	3.650	3.750	3.750	3.800			<b>3.715</b>
Angostura	1.200	1.200	1.200	1.200	1.300	1.300	1.400	1.400	1.500	1.500	1.600	1.400	<b>1.350</b>
Anorí	2.600	2.600	2.600	2.600	2.600	2.600	2.400	2.400	2.400	2.400	2.400	2.400	<b>2.500</b>

Fuente: Evaluaciones Agrícolas por CONSENSO, UMATAS Municipales, Ministerio de Agricultura

...Continuación Precios a Nivel de Productor 2017

\$/Kilo

Municipio	Ener.	Feb.	Mar.	Abr.	May.	Jun.	Jul.	Agos.	Sepb	Oct.	Nov.	Dicbre	Prom.
-----------	-------	------	------	------	------	------	------	-------	------	------	------	--------	-------

**PANELA**

Anza	4.000	4.000	4.000	4.000	4.000	4.000	4.000	4.000	4.000	4.000	4.000	4.000	<b>4.000</b>
Argelia	3.200	3.200	3.200	3.200	3.200	3.200	3.000	3.000	3.000	3.200	3.300	3.300	<b>3.167</b>
Barbosa	3.360	3.072	2.559	2.715	2.856	2.856	2.915	2.486	2.583	2.429	2.575	2.472	<b>2.740</b>
Betulia	3.000	2.800	2.800	2.800	2.800	3.000	3.000	2.900	2.900	3.000	3.000	3.000	<b>2.917</b>
Briceño	3.000	3.000	3.000	3.000	3.000	3.000	3.000	3.000	3.000	3.200	3.200	3.200	<b>3.055</b>
Caicedo	3.400	340	3.500	3.600	3.700	3.700	3.000	3.700	3.800	3.000	3.100	3.200	<b>3.170</b>
Campamento	2.300	2.300	2.300	2.300	2.400	2.400	2.400	2.400	2.600	2.600	2.600	2.600	<b>2.433</b>
Cañasgordas	1.600	1.600	1.600	1.550	1.550	1.600	1.600	1.650	1.650	1.700	1.700		<b>1.618</b>
Caramanta	3.700	3.800	4.000	4.050	3.950	3.900	3.800	3.700	3.450	3.400			<b>3.775</b>
Cisneros	3.400	6.200	3.400	6.200	3.400	6.200	3.400	6.200	3.400	6.200	3.400	6.200	<b>4.800</b>
Ciudad Bolívar	2.600	2.600	2.600	2.600	2.600	2.600	2.600	2.600	2.850	2.850	2.850	2.850	<b>2.683</b>
Cocorná	2.100	2.100	2.300	2.200	2.300	2.200	2.100	2.200	2.300	2.300	2.300	2.300	<b>2.225</b>
Concepción	1.400	1.400	5.600	1.400	2.500	3.000	3.000	3.000	4.000	4.000	4.000	3.000	<b>3.025</b>
Concordia	2.500	2.500	3.000	3.000	3.000	3.000	3.000	3.000	3.500	3.500	4.000	4.000	<b>3.167</b>
Dabeiba	1.900	1.900	2.000	2.000	2.000	2.000	2.500	2.500	2.300	2.300	2.500	2.500	<b>2.200</b>
Don Matías	3.500	3.271	2.875	3.333	3.003	3.125	3.125	2.708	2.958	2.583	2.667	2.867	<b>3.001</b>
El Carmen de V.	3.500	3.500	3.500	3.500	3.500	3.500	3.500	3.500	3.500	3.500	3.500	3.500	<b>3.500</b>
Giraldo	2.800	2.900	3.000	3.000	2.900	3.000	3.000	3.000	2.800	2.900	3.000	3.000	<b>2.942</b>
Girardota	3.360	3.044	2.560	2.715	2.829	2.857	2.916	2.486	2.584	2.563	2.563		<b>2.771</b>
Gómez Plata	3.200	3.100	3.100	3.200	3.600	3.800	4.200	4.000	3.900	3.800	4.000	4.000	<b>3.658</b>
Guadalupe	2.000	2.000	2.000	2.000	2.000	2.000	2.000	2.000	2.000	2.000	2.000	2.000	<b>2.000</b>
Heliconia	2.000	2.000	2.100	2.100	2.400	2.400	2.400	2.400	2.600	2.800	3.000	4.000	<b>2.517</b>
Ituango	3.200	3.200	3.200	3.200	3.200	3.200	3.200	3.200	3.200	3.200	3.200	3.200	<b>3.200</b>
Jardín	2.400	2.400	2.700	2.700	3.000	3.000	3.500	3.500	4.000	4.000	4.000	4.000	<b>3.267</b>
Liborina	2.400	2.450	2.300	2.500	2.700	2.700	2.500	2.650	2.900	3.200	3.300	3.500	<b>2.758</b>
Maceo	3.200	3.100	3.100	2.700	3.100	2.900	3.100	3.200	2.500	2.700	2.700	2.700	<b>2.917</b>
Medellín	3.417	3.229	2.844	3.333	3.063	3.083	3.052	2.844	2.635	2.604			<b>3.010</b>
Olaya	2.000	2.000	2.000	2.000	2.200	2.200	2.200	2.200	2.200	2.200	2.200	2.200	<b>2.133</b>
Peque	3.500	3.500	3.500	3.500	3.500	3.500	3.500	3.500	3.500	3.750	3.750	3.750	<b>3.563</b>
Pueblo Rico	3.000	3.500	3.200	3.600	4.500	3.800	3.800	3.900	3.100	3.700	4.200	3.500	<b>3.650</b>
Remedios	1.500	1.500	1.600	1.600	1.700	1.750	1.800	1.800	1.800	1.800	1.800	1.800	<b>1.704</b>
Sabanalarga	4.000	4.000	4.000	4.000	4.000	4.000	4.000	4.000	4.000	4.000	4.000	4.000	<b>4.000</b>
San Andrés de C.	2.500	2.500	2.500	2.500	2.500	2.500	2.500	2.500	3.000	3.000	3.000	3.000	<b>2.667</b>
San Carlos	1.900	1.900	1.900	1.900	1.900	1.900	1.900	1.900	1.900	1.900	1.900	1.900	<b>1.900</b>
San Francisco	2.800	2.900	2.900	3.200	3.200	3.400	3.500	3.500	3.500	3.700	3.700	3.700	<b>3.333</b>
San Jerónimo	3.000	3.000	3.000	3.000	3.000	3.000	3.000	3.000	3.000	3.000	3.000	3.000	<b>3.000</b>
San Luis	3.500	3.500	3.500	3.500	3.500	3.500	3.000	3.000	3.500	3.500	3.500	3.500	<b>3.417</b>

Fuente: Evaluaciones Agrícolas por CONSENSO, UMATAS Municipales, Ministerio de Agricultura

...Continuación Precios a Nivel de Productor 2017

\$/Kilo

Municipio	Ener.	Feb.	Mar.	Abr.	May.	Jun.	Jul.	Agos.	Sepb	Oct.	Nov.	Dicbre	Prom.
-----------	-------	------	------	------	------	------	------	-------	------	------	------	--------	-------

## PANELA

San Roque	2.400	2.400	2.500	2.500	2.600	2.600	2.700	2.700	2.800	2.800	3.000	3.000	2.667
Santa Fe de Ant.	3.458	3.306	2.973	3.302	3.112	3.088	3.026	2.778	2.781				3.092
Santo Domingo	3.700	3.700	3.500	3.500	2.900	2.900	2.700	2.700	3.000	3.000	3.100	3.100	3.150
Sonsón	3.000	3.250	3.300	3.500	3.400	3.350	3.500	3.300	3.000	3.500	3.125	3.200	3.285
Támesis	3.800	3.700	3.600	3.600	3.600	3.600	3.500	3.500	3.400	3.300	3.300	3.300	3.517
Titiribí	3.000	3.000	3.100	3.200	3.200	3.300	3.300	3.350	3.400	3.400	3.400	3.400	3.254
Toledo	2.200	2.200	2.200	2.200	2.200	2.200	2.200	2.200	2.200	2.200	2.200	2.200	2.200
Urrao	3.370	3.370	3.370	2.800	3.000	2.800	3.300	3.000	3.400	3.400	3.500		3.210
Valparaíso	3.000	3.000	3.000	3.000	3.000	2.800	2.800	2.800	3.000	3.500			2.990
Vegachi	2.900	2.900	2.900	2.900	2.900	2.900	2.900	2.900	2.900	2.900	2.900	2.900	2.900
Yali	2.850	2.900	2.900	3.000	3.000	2.950	2.950	2.800	2.700	2.800	2.600	2.600	2.838
Yarumal	3.200	3.200	3.300	3.400	3.400	3.500	3.700	3.700	3.700	3.700	3.700	3.700	3.517
Yolombó	3.350	3.100	2.813	2.413	2.850	2.913	2.950	2.568	2.518	2.550	2.150		2.743
<b>Promedio</b>	<b>2.809</b>	<b>2.791</b>	<b>2.850</b>	<b>2.855</b>	<b>2.876</b>	<b>2.931</b>	<b>2.879</b>	<b>2.899</b>	<b>2.902</b>	<b>2.984</b>	<b>2.937</b>	<b>3.023</b>	<b>2.897</b>

## CARDAMOMO

Caramanta	3.000	3.100	3.200	3.200	3.100	3.000	3.050	3.100	3.100	3.200	3.100		3.105
Jericó	3.600	4.000	3.500	4.000	4.000	4.000	3.700	3.700	3.500	3.500	4.000	4.000	3.792
<b>Promedio</b>	<b>3.300</b>	<b>3.550</b>	<b>3.350</b>	<b>3.600</b>	<b>3.550</b>	<b>3.500</b>	<b>3.375</b>	<b>3.400</b>	<b>3.300</b>	<b>3.350</b>	<b>3.550</b>	<b>4.000</b>	<b>3.448</b>

## CAUCHO

Amalfi	4.500	4.500	4.500	4.500	4.500	4.500	4.500	4.500	4.500	4.500	4.500	4.500	4.500
Puerto Berrio	3.700		3.700		3.700		3.700		3.700		3.700		3.700
Puerto Triunfo	4.200	4.200	4.200	4.200	4.200	4.200	4.200	4.200	4.200	4.200	4.200	4.200	4.200
San Pedro de Urabá	5.900	5.900	5.900	5.900	5.900	5.900	5.900	5.900	5.900	5.900	5.900	5.900	5.900
Tarazá	3.800	3.800	3.800	3.800	3.800	3.800	3.800	3.800	3.800	3.800	3.800	3.800	3.800
Yondó	2.950	2.950	2.950	2.950	2.950	2.950	2.950	2.950	2.950	2.950	2.950	2.950	2.950
Zaragoza	1.050	1.050	1.050	1.050	1.050	1.050	1.050	1.050	1.050	1.050	1.050	1.050	1.050
<b>Promedio</b>	<b>3.729</b>	<b>3.733</b>	<b>3.729</b>	<b>3.733</b>	<b>3.729</b>	<b>3.733</b>	<b>3.729</b>	<b>3.733</b>	<b>3.729</b>	<b>3.733</b>	<b>3.729</b>	<b>3.733</b>	<b>3.729</b>

## CEBOLLA DE HUEVO

Medellín	1.250	1.680	2.205	4.228	4.113	2.171	1.986	1.623	1.493	1.393	1.939	1.916	2.166
<b>Promedio</b>	<b>1.250</b>	<b>1.680</b>	<b>2.205</b>	<b>4.228</b>	<b>4.113</b>	<b>2.171</b>	<b>1.986</b>	<b>1.623</b>	<b>1.493</b>	<b>1.393</b>	<b>1.939</b>	<b>1.916</b>	<b>2.166</b>

Fuente: Evaluaciones Agrícolas por CONSENSO, UMATAS Municipales, Ministerio de Agricultura

...Continuación Precios a Nivel de Productor 2017

\$/Kilo

Municipio	Ener.	Feb.	Mar.	Abr.	May.	Jun.	Jul.	Agos.	Sepp	Oct.	Nov.	Dicbre	Prom.
-----------	-------	------	------	------	------	------	------	-------	------	------	------	--------	-------

**CEBOLLA JUNCA**

Barbosa	1.200	1.300	1.200	1.500	1.300	1.250	1.250	1.500	1.400	1.350	1.400	1.400	<b>1.338</b>
Copacabana	1.400	2.000	3.000	2.500	1.800	2.000							<b>2.117</b>
Dabeiba	1.700	1.700	1.700	1.500	1.500	1.600	1.600	1.600	1.700	1.700	1.500	1.500	<b>1.608</b>
Don Matías	2.275	1.950	2.000	1.650	2.050	2.400	1.950	1.950	1.500	1.350	1.500	1.500	<b>1.840</b>
Giraldo	1.000	1.500	900	900	800	800	800	800	1.000	1.200	1.000	1.000	<b>975</b>
Girardota	1.598	1.913	1.870	1.951	2.008	2.189	2.287	2.072	1.000	1.294	1.300		<b>1.771</b>
Medellín	1.837	1.968	1.742	1.693	1.954	2.162	2.230	2.216	1.206	1.575			<b>1.858</b>
San Jerónimo	1.300	1.300	1.300	1.300	1.300	1.300	1.300	1.300	1.300	1.300	1.300	1.300	<b>1.300</b>
Santa Bárbara	1.400	1.300	2.000	1.900	1.900	1.900	2.200	1.200	1.400	2.200	2.400	1.600	<b>1.783</b>
Sonsón	1.000	1.000	1.120	1.050	1.120	1.150	1.400	1.600	1.000	890	1.100	1.100	<b>1.128</b>
<b>Promedio</b>	<b>1.471</b>	<b>1.593</b>	<b>1.683</b>	<b>1.594</b>	<b>1.573</b>	<b>1.675</b>	<b>1.669</b>	<b>1.582</b>	<b>1.278</b>	<b>1.429</b>	<b>1.438</b>	<b>1.343</b>	<b>1.572</b>

**CEBOLLIN**

Sonsón	1.250	1.160	1.250	1.250	1.200	1.200	1.100	1.200	1.200	1.100	1.200	1.200	<b>1.193</b>
<b>Promedio</b>	<b>1.250</b>	<b>1.160</b>	<b>1.250</b>	<b>1.250</b>	<b>1.200</b>	<b>1.200</b>	<b>1.100</b>	<b>1.200</b>	<b>1.200</b>	<b>1.100</b>	<b>1.200</b>	<b>1.200</b>	<b>1.193</b>

**CHOCOLO**

El Carmen de V.	1.363	1.325	1.188	1.188	1.150	1.250	1.283	1.160	1.133	1.183	1.217	1.217	<b>1.221</b>
El Santuario	640	890	990	563	579	1.050	1.350	1.310	1.243	1.410	1.000	1.250	<b>1.023</b>
La Unión	650	750	700	680	700	700	650	600	700	700	650	700	<b>682</b>
Marinilla	738	745	806	773	750	846	1.300	1.300	1.346				<b>956</b>
Rionegro	675	600	650	670	630	675	750	750	750	750	750		<b>695</b>
San Vicente	650	650	650	650	650	650	600	650	700	750	750	750	<b>675</b>
Sonsón	500	500	500	500	500	500	428	460	475	550	525	525	<b>497</b>
<b>Promedio</b>	<b>745</b>	<b>780</b>	<b>783</b>	<b>718</b>	<b>708</b>	<b>810</b>	<b>909</b>	<b>890</b>	<b>907</b>	<b>891</b>	<b>815</b>	<b>888</b>	<b>821</b>

**COCO**

Necoclí	1.200	1.200	1.000	1.000	900	950	900	950	1.200	1.300	1.400	1.400	<b>1.117</b>
San Juan de Urabá	1.600	1.600	1.500	1.500	1.500	1.500	1.400	1.400	1.300	1.300	1.200	1.100	<b>1.408</b>
San Pedro de Urabá	1.500	1.500	1.500	1.500	1.500	1.500	1.500	1.500	1.500	1.500	1.500	1.500	<b>1.500</b>
Turbo	3.300	3.300	3.300	3.300	3.300	3.300	3.300	3.300	3.300	3.300	3.300	3.300	<b>3.300</b>
<b>Promedio</b>	<b>1.900</b>	<b>1.900</b>	<b>1.825</b>	<b>1.825</b>	<b>1.800</b>	<b>1.813</b>	<b>1.775</b>	<b>1.788</b>	<b>1.825</b>	<b>1.850</b>	<b>1.850</b>	<b>1.825</b>	<b>1.831</b>

Fuente: Evaluaciones Agrícolas por CONSENSO, UMATAS Municipales, Ministerio de Agricultura

...Continuación Precios a Nivel de Productor 2017

\$/Kilo

Municipio	Ener.	Feb.	Mar.	Abr.	May.	Jun.	Jul.	Agos.	Sepb	Oct.	Nov.	Dicbre	Prom.
-----------	-------	------	------	------	------	------	------	-------	------	------	------	--------	-------

## CILANTRO

Don Matías	4.000	3.000	8.000	3.750	4.000	2.000	1.550	650	4.000	4.000	2.000	2.000	<b>3.246</b>
El Santuario	3.655	3.679	3.120	3.020	3.540	3.980	3.800	4.150	5.120	3.920	3.650	3.500	<b>3.761</b>
Fredonia	2.500	2.500	2.500	2.500	2.500	2.500	2.500	2.500	2.500	2.500	2.500	2.500	<b>2.500</b>
Giraldo	1.500	1.500	1.400	1.200	1.200	1.000	1.000	1.000	1.500	3.500	2.000	2.500	<b>1.608</b>
Marinilla	2.867	900	713	775	1.917	888	875	619	1.188				<b>1.194</b>
Medellín	1.065	1.027	1.700	4.608	3.792	3.825	3.300	500	1.264	3.111	2.155	3.028	<b>2.448</b>
Santa Bárbara	1.500	1.600	1.900	2.000	1.700	1.800	2.100	2.700	1.600	2.500	2.000	2.200	<b>1.967</b>
Santa Rosa de O.	2.100	2.650	3.150	2.900	3.050	2.500	2.100	3.800	4.500	1.800	2.000		<b>2.777</b>
<b>Promedio</b>	<b>2.398</b>	<b>2.107</b>	<b>2.810</b>	<b>2.594</b>	<b>2.712</b>	<b>2.312</b>	<b>2.153</b>	<b>1.990</b>	<b>2.709</b>	<b>3.047</b>	<b>2.329</b>	<b>2.621</b>	<b>2.438</b>

## COL

Medellín	1.075	1.075	960	1.029	967	1.000	1.000	886	2.160	1.000			<b>1.115</b>
<b>Promedio</b>	<b>1.075</b>	<b>1.075</b>	<b>960</b>	<b>1.029</b>	<b>967</b>	<b>1.000</b>	<b>1.000</b>	<b>886</b>	<b>2.160</b>	<b>1.000</b>			<b>1.115</b>

## COLIFLOR

Marinilla	894	1.825	1.613	850	778	1.100	890	879	989				<b>1.091</b>
San Pedro de los M.							1.100	950	870	750	750	750	<b>862</b>
<b>Promedio</b>	<b>894</b>	<b>1.825</b>	<b>1.613</b>	<b>850</b>	<b>778</b>	<b>1.100</b>	<b>995</b>	<b>915</b>	<b>930</b>	<b>750</b>	<b>750</b>	<b>750</b>	<b>976</b>

## CURCUMA

Uramita	2.200	2.200	2.200	2.200	2.200	2.800							<b>2.300</b>
<b>Promedio</b>	<b>2.200</b>	<b>2.200</b>	<b>2.200</b>	<b>2.200</b>	<b>2.200</b>	<b>2.800</b>							<b>2.300</b>

## FIQUE

Alejandría	2.050	2.050	2.050	2.050	2.050	2.050	2.050	2.050	2.050	2.050	2.050	2.050	<b>2.050</b>
Amalfi	2.021	2.021	2.021	2.021	2.021	2.021	2.021	2.021	2.021	2.021	2.021	2.021	<b>2.021</b>
Anorí	1.900	1.900	1.900	1.900	1.900	1.900	1.900	1.900	1.900	1.900	1.900	1.900	<b>1.900</b>
Barbosa	2.000	2.000	2.000	2.000	2.000	2.000	2.000	2.000	2.000	2.000	2.000	2.000	<b>2.000</b>
Concepción	1.700	1.700	1.700	1.700	2.000	2.000	2.000	2.000	2.000	2.000	2.000	2.000	<b>1.900</b>
Giraldo	1.900	2.000	2.100	2.000	2.050	2.100	2.000	2.100	2.100	2.100	2.100	2.100	<b>2.054</b>
Girardota	2.001	2.001	2.001	2.001	2.001	2.001	2.001	2.001	2.001	2.001	2.001	2.001	<b>2.001</b>
Guarne	2.100	2.100	2.100	2.100	2.100	2.100	2.100	2.100	2.100	2.100	2.100	2.100	<b>2.100</b>
San Vicente	1.853	1.853	1.853	1.853	1.853	1.853	1.853	1.853	1.853	1.853	1.853	1.853	<b>1.853</b>
<b>Promedio</b>	<b>1.947</b>	<b>1.958</b>	<b>1.969</b>	<b>1.958</b>	<b>1.997</b>	<b>2.003</b>	<b>1.992</b>	<b>2.003</b>	<b>2.003</b>	<b>2.003</b>	<b>2.003</b>	<b>2.003</b>	<b>1.987</b>

Fuente: Evaluaciones Agrícolas por CONSENSO, UMATAS Municipales, Ministerio de Agricultura



**...Continuación Precios a Nivel de Productor 2017**

\$/Kilo

Municipio	Ener.	Feb.	Mar.	Abr.	May.	Jun.	Jul.	Agos.	Sepe	Oct.	Nov.	Dicbre	Prom.
-----------	-------	------	------	------	------	------	------	-------	------	------	------	--------	-------

**ESPINACA**

Marinilla	780	775	824	535	550	838	678	567	867				<b>713</b>
Medellín	1.900	1.858	692	1.210	983	1.976	2.000	1.382	1.209	1.500	1.400	1.668	<b>1.482</b>
<b>Promedio</b>	<b>1.340</b>	<b>1.317</b>	<b>758</b>	<b>873</b>	<b>767</b>	<b>1.407</b>	<b>1.339</b>	<b>975</b>	<b>1.038</b>	<b>1.500</b>	<b>1.400</b>	<b>1.668</b>	<b>1.097</b>

**FRESA**

El Carmen de V.	5.429	5.429	5.767	4.083	4.192	4.113	4.050	4.783	4.688	5.063	4.888	5.850	<b>4.861</b>
Entrerrios	5.000	5.000	5.000	5.000	5.000	5.000	5.000	5.000	5.000	5.000	5.000	5.000	<b>5.000</b>
La Unión	2.950	3.000	2.800	2.850	2.800	2.800	2.900	2.800	2.950	2.900	3.100	3.100	<b>2.913</b>
Medellín	5.506	4.818	5.013	5.333	5.743	5.111	5.699	4.994	5.193	5.166			<b>5.258</b>
San Vicente	4.000	4.000	4.000	4.000	4.000	4.000	4.000	4.000	4.000	4.000	4.000	4.000	<b>4.000</b>
Santa Rosa de O.	2.500	2.500	2.500	2.500	2.500	2.500	2.500	2.500	2.500	2.500	2.500	2.500	<b>2.500</b>
<b>Promedio</b>	<b>4.231</b>	<b>4.125</b>	<b>4.180</b>	<b>3.961</b>	<b>4.039</b>	<b>3.921</b>	<b>4.025</b>	<b>4.013</b>	<b>4.055</b>	<b>4.105</b>	<b>3.898</b>	<b>4.090</b>	<b>4.089</b>

**FRIJOL ARBUSTIVO**

Alejandría	6.500	6.500	6.000	6.500	6.500	7.000							<b>6.500</b>
Andes	3.500	3.400	3.600	4.000	4.000	4.000							<b>3.750</b>
Angostura	5.200	5.100	5.200	5.200	5.300	5.300	5.200	5.100	5.200	5.200	5.300	5.300	<b>5.217</b>
Anorí	5.000	5.000	5.000	5.500	5.500	4.000	4.500	4.500	5.000	5.000	5.500	6.000	<b>5.042</b>
Anza	4.500	4.600	4.300	4.800	5.000	4.500							<b>4.617</b>
Argelia	7.000	7.000	6.500	6.500	7.000	7.000	7.000	7.000	6.500	7.000	7.000	7.000	<b>6.875</b>
Briceño	4.000	4.000	4.000	4.000	4.000	4.000	4.000	4.000	4.000	4.000	4.000	4.000	<b>4.000</b>
Buriticá	2.500	2.800	2.300	2.500	2.800	3.000							<b>2.650</b>
Caicedo	5.600	5.800	6.200	6.200	6.800	6.200	5.800	6.000	5.900	6.200	6.100	6.400	<b>6.100</b>
Cañas Gordas	4.800	4.800	4.900	4.900	4.900	4.900	4.800	4.800	4.900	4.900	4.900	4.900	<b>4.867</b>
Cisneros	4.000	4.000	4.000	4.000	4.000	4.000	4.200	4.200	4.200	4.200	4.200	4.200	<b>4.100</b>
Cocorná	2.500	3.000	2.600	2.700	3.000	3.100	2.500	3.000	3.000	2.900	2.800	2.700	<b>2.817</b>
Concordia	3.800	3.500	3.500	3.800	3.800	3.800	3.800	3.800	3.800	3.800	3.800	4.000	<b>3.767</b>
Dabeiba	3.300	3.000	3.000	2.700	2.800	2.700	2.700	2.700	2.800	2.800	2.800	2.700	<b>2.833</b>
Giraldo	3.500	3.800	3.600	3.500	3.700	3.800							<b>3.650</b>
Gómez Plata	5.600	5.550	5.600	5.550	5.600	5.600	5.000	5.500	6.000	6.500	7.000	8.000	<b>5.958</b>
Heliconia	2.500	2.500	3.000	3.000	3.500	3.500	2.500	3.000	3.500	4.000	4.500	5.000	<b>3.375</b>
Ituango	2.800	2.800	2.800	2.800	2.800	2.800	3.600	3.600	3.600	3.600	3.600	3.600	<b>3.200</b>
Liborina	6.500	6.500	7.200	7.250	7.000	7.000	7.000	7.000	7.500	7.500	7.500	7.200	<b>7.096</b>
Medellín	1.858	1.050	1.690	2.396	2.242	2.416	1.808	1.664	1.936	1.615	2.353	2.282	<b>1.943</b>
Olaya	3.000	3.000	3.000	3.200	3.200	3.200	3.000	3.000	3.000	3.000	3.200	3.200	<b>3.083</b>
Peque	3.500	3.500	4.000	3.500	3.000	2.900	3.500	3.800	4.500	4.500	5.000	5.000	<b>3.892</b>

**Fuente:** Evaluaciones Agrícolas por CONSENSO, UMATAS Municipales, Ministerio de Agricultura

...Continuación Precios a Nivel de Productor 2017

\$/Kilo

Municipio	Ener.	Feb.	Mar.	Abr.	May.	Jun.	Jul.	Agos.	Sepb	Oct.	Nov.	Dicbre	Prom.
-----------	-------	------	------	------	------	------	------	-------	------	------	------	--------	-------

**FRIJOL ARBUSTIVO**

Pueblo Rico	4.000	3.900	3.500	4.000	3.500	4.000	4.000	4.300	4.500	4.600	6.200	5.100	<b>4.300</b>
Remedios	3.200	3.200	3.200	3.200	3.200	3.200	1.800	1.800	1.800	1.800	1.800	1.800	<b>2.500</b>
San Francisco	5.500	5.600	5.600	5.600	5.800	5.800	5.800	5.800	6.000	6.000	6.000	6.200	<b>5.808</b>
San Luis	5.000	5.400	5.000	5.000	5.100	5.100	5.000	5.000	5.000	5.000	5.000	5.100	<b>5.058</b>
Santa Rosa de O.	1.800	1.500	1.600	2.000	2.200	2.200	3.700	3.450	2.900	3.600	3.500		<b>2.586</b>
Toledo	5.500	5.500	6.000	5.500	6.000	6.000	5.500	5.500	5.500	5.500	5.500	5.500	<b>5.625</b>
Uramita	2.400	2.500	2.500	2.500	2.600	2.800	2.700	2.700	2.600	2.500	2.600	2.800	<b>2.600</b>
Vegachi	5.000	5.000	5.000	5.000	5.000	1.200	4.000	4.000	4.000	4.000	4.000	4.000	<b>4.183</b>
Venecia	4.100	4.000	4.000	4.150	4.000	1.500							<b>3.625</b>
Yali	3.800	3.800	3.800	3.800	3.800	1.000	2.800	2.800	3.000	3.000	3.000	3.200	<b>3.150</b>
Yolombó	3.000	4.000	4.000	4.000	4.000		3.000	3.000	4.000	5.000	5.000	5.000	<b>4.000</b>
<b>Promedio</b>	<b>4.084</b>	<b>4.109</b>	<b>4.127</b>	<b>4.220</b>	<b>4.292</b>	<b>3.985</b>	<b>4.045</b>	<b>4.112</b>	<b>4.246</b>	<b>4.360</b>	<b>4.524</b>	<b>4.622</b>	<b>4.205</b>

**FRIJOL VERDE**

El Santuario	1.850	2.700	3.650	3.215	3.100	1.754	1.540	1.540	1.150	1.200	1.580	1.675	<b>2.080</b>
Sonsón	1.700	1.650	1.450	1.500	1.422	1.300	1.480	1.590	1.700	1.750	1.700	1.700	<b>1.579</b>
<b>Promedio</b>	<b>1.775</b>	<b>2.175</b>	<b>2.550</b>	<b>2.358</b>	<b>2.261</b>	<b>1.527</b>	<b>1.510</b>	<b>1.565</b>	<b>1.425</b>	<b>1.475</b>	<b>1.640</b>	<b>1.688</b>	<b>1.829</b>

**FRIJOL VOLUBLE**

Abejorral	5.000	5.000	6.000	6.000	6.000	6.000	6.000	6.000	6.000	6.000	6.000	6.000	<b>5.833</b>
Abriaquí	3.500	3.600	3.600	4.000	4.200	4.500	4.300	3.500	2.400	2.500	3.100	4.000	<b>3.600</b>
Angelópolis	3.100	3.150	3.300	3.200	3.250	3.300	3.400	3.500	3.300	3.450	3.400	3.400	<b>3.313</b>
Angostura	8.700	8.700	8.900	8.900	8.900	8.900	8.700	8.700	8.900	8.900	8.900	8.900	<b>8.833</b>
Anza	4.500	4.500	4.800	5.000	4.400	4.700	4.800	4.500	3.500	3.200	4.500	4.800	<b>4.433</b>
Barbosa	5.500	4.500	5.000	5.000	5.000	5.000	5.500	5.000	6.000	6.500	6.800	6.800	<b>5.550</b>
Briceño	7.000	7.000	7.000	7.000	7.000	7.000	7.000	7.000	7.000	7.000	7.000	7.000	<b>7.000</b>
Buriticá	2.600	2.800	2.200	2.300	2.500	2.600							<b>2.500</b>
Caicedo	7.600	7.800	7.600	7.800	8.200	7.500	7.500	7.800	8.000	8.500	8.200	8.500	<b>7.917</b>
Campamento	7.500	7.500	7.500	7.500	7.500	7.500	8.500	8.500	8.500	8.500	8.500	8.500	<b>8.000</b>
Caramanta	2.300	2.300	2.400	2.450	2.500	2.600							<b>2.425</b>
Cisneros	6.500	6.500	6.500	6.500	6.500	6.500	7.000	7.000	7.000	7.000	7.000	7.000	<b>6.750</b>
Concepción	5.500	5.500	5.200	5.200	5.000	5.000	7.000	6.500	6.500	6.000	5.000	5.000	<b>5.617</b>
Dabeiba	4.400	5.000	4.500	4.200	4.000	4.000	4.000	4.000	4.500	4.200	4.200	4.500	<b>4.292</b>
Don Matías	4.000	4.350	4.350	4.850	4.000	2.600	6.050	6.350	6.200	7.000	7.000	7.000	<b>5.313</b>
El Carmen de V.	6.650	4.925	4.550	5.425	7.050	6.175	7.125	7.125	7.075	8.400	9.125	8.475	<b>6.842</b>

Fuente: Evaluaciones Agrícolas por CONSENSO, UMATAS Municipales, Ministerio de Agricultura

...Continuación Precios a Nivel de Productor 2017

\$/Kilo

Municipio	Ener.	Feb.	Mar.	Abr.	May.	Jun.	Jul.	Agos.	Sepb	Oct.	Nov.	Dicbre	Prom.
-----------	-------	------	------	------	------	------	------	-------	------	------	------	--------	-------

**FRIJOL VOLUBLE**

El Peñol	6.000	7.500	6.500	5.000	4.500	5.500	6.000	7.000	6.500	5.000	5.000	6.000	<b>5.875</b>
El Retiro	5.690	4.500	4.500	4.000	4.500	4.600							<b>4.632</b>
Entrerrios	4.500	4.600	4.700	5.000	4.800	4.700	4.500	4.600	4.700	4.600	4.650	4.600	<b>4.663</b>
Giraldo	4.000	4.500	4.200	4.100	4.200	4.500							<b>4.250</b>
Girardota	3.400	3.575	3.500	3.900	3.900	4.100	3.500	2.300	2.700	2.700	2.500	3.100	<b>3.265</b>
Guatape	4.200	4.200	4.200	4.200	4.200	4.200							<b>4.200</b>
Heliconia	2.500	2.500	3.000	3.000	3.500	3.500	3.000	3.000	4.000	4.500	5.000	6.000	<b>3.625</b>
Ituango	4.000	4.000	4.000	4.000	4.000	4.000	5.000	5.000	5.000	5.000	5.000	5.000	<b>4.500</b>
La Unión	3.800	3.900	4.000	4.200	4.500	4.800	4.000	4.000	4.200	4.500	4.800	5.000	<b>4.308</b>
Liborina	8.500	8.500	8.000	9.000	9.000	9.000	8.500	8.500	9.000	9.000	9.000	9.000	<b>8.750</b>
Marinilla	3.933	4.231	4.485	4.481	5.169	5.150	5.956	6.135	5.956				<b>5.055</b>
Medellín	6.503	6.209	5.915	8.386	7.847	8.456	6.328	5.824	6.776	5.652	8.235	7.985	<b>7.010</b>
Olaya	5.500	5.500	5.500	5.500	5.500	5.500	5.600	5.600	5.600	5.600	5.600	5.600	<b>5.550</b>
Peque	6.500	6.000	6.000	6.000	6.000	5.000	6.500	6.500	6.500	7.000	7.000	7.000	<b>6.333</b>
Rionegro	5.700	5.200	5.500	5.700	6.300	5.800	6.500	6.500	6.500	6.500	6.500		<b>6.064</b>
San Pedro de los M.	2.000	1.700	1.800	2.200	2.400	2.400	6.400	6.200	6.200	6.000	6.000	6.100	<b>4.117</b>
San Roque	7.500	7.000	7.300	7.000	7.500	8.000	1.000	1.000	1.300	1.400	1.500	1.500	<b>4.333</b>
San Vicente	6.000	6.000	6.000	6.000	6.000	6.000	6.000	6.000	6.000	6.200	6.200	6.200	<b>6.050</b>
Santa Bárbara	4.500	4.100	4.700	5.600	4.800	5.500	4.700	5.100	4.700	5.100	4.800	4.800	<b>4.867</b>
Santa Fe de Ant.	8.000	7.500	7.500	7.500	7.400	7.400							<b>7.550</b>
Santa Rosa de O.	2.000	1.700	1.800	2.200	2.400	2.400	2.800	2.800	2.200	2.150	2.300		<b>2.250</b>
Santo Domingo	7.500	7.000	6.000	5.500	5.200	5.000	6.000	6.500	7.500	8.000	8.000	8.200	<b>6.700</b>
Sonsón	6.136	6.200	6.100	6.150	6.500	7.100	6.590	5.454	5.454	6.181	7.000	7.000	<b>6.322</b>
Yarumal	3.800	3.800	3.800	4.000	4.000	1.500	4.000	4.000	4.000	4.000	4.000	4.000	<b>3.742</b>
<b>Promedio</b>	<b>5.163</b>	<b>5.076</b>	<b>5.060</b>	<b>5.199</b>	<b>5.253</b>	<b>5.200</b>	<b>5.581</b>	<b>5.514</b>	<b>5.578</b>	<b>5.643</b>	<b>5.812</b>	<b>6.031</b>	<b>5.306</b>

**GRANADILLA**

Caicedo	3.600	3.600	3.500	3.450	3.700	3.800	3.500	3.600	3.600	3.400	3.500	3.400	<b>3.554</b>
Don Matías	4.902	4.120	4.250	4.750	4.250	4.650	5.750	3.450	3.150	3.150	3.900	3.900	<b>4.185</b>
El Carmen de V.	3.000	4.000	2.900	3.600	2.500	7.000	5.000	3.000	3.600	4.000	1.600	3.628	<b>3.652</b>
El Santuario	2.600	2.600	2.600	2.600	2.600	2.600	2.800	2.800	2.800	2.800	2.800	2.800	<b>2.700</b>
Entrerrios	2.300	2.300	2.300	2.300	2.500	2.500	2.800	2.800	3.000	3.000	3.000	3.000	<b>2.650</b>
Giraldo	3.000	3.500	3.200	3.000	3.500	3.400	5.800	5.500	3.000	3.400	3.300	3.500	<b>3.675</b>
Liborina	2.400	3.900	4.000	4.100	3.900	3.500	3.800	3.900	3.200	3.500	2.462	2.500	<b>3.430</b>
Sonsón	3.200	3.050	3.100	3.000	3.000	3.100	2.850	2.900	2.900	2.850	3.200	3.200	<b>3.029</b>
<b>Promedio</b>	<b>3.125</b>	<b>3.384</b>	<b>3.231</b>	<b>3.350</b>	<b>3.244</b>	<b>3.819</b>	<b>4.038</b>	<b>3.494</b>	<b>3.156</b>	<b>3.263</b>	<b>2.970</b>	<b>3.241</b>	<b>3.360</b>

Fuente: Evaluaciones Agrícolas por CONSENSO, UMATAS Municipales, Ministerio de Agricultura

...Continuación Precios a Nivel de Productor 2017

\$/Kilo

Municipio	Ener.	Feb.	Mar.	Abr.	May.	Jun.	Jul.	Agos.	Sepb	Oct.	Nov.	Dicbre	Prom.
-----------	-------	------	------	------	------	------	------	-------	------	------	------	--------	-------

**GUANABANA**

Anza	4.500	4.500	4.500	4.500	4.500	4.500	4.500	4.500	4.500	4.500	4.500	4.500	<b>4.500</b>
Cisneros	2.500	2.000	2.100	2.000	2.000	2.000	2.000	2.000	2.000	2.000	2.000	2.000	<b>2.050</b>
Maceo	900	900	900	900	900	900	900	900	900	900	900	900	<b>900</b>
Puerto Berrio	2.000		2.000		2.000		2.000		2.000		2.000		<b>2.000</b>
Valparaíso	1.500	1.500	1.400	1.200	1.200	1.200	1.200	1.200	1.400	1.500			<b>1.330</b>
Vegachi	2.900	2.900	2.900	2.900	2.900	2.900	2.900	2.900	2.900	2.900	2.900	2.900	<b>2.900</b>
Yali	1.400	1.400	1.400	1.400	1.200	1.200	1.200	1.200	1.300	1.200	1.200	1.200	<b>1.275</b>
<b>Promedio</b>	<b>2.243</b>	<b>2.200</b>	<b>2.171</b>	<b>2.150</b>	<b>2.100</b>	<b>2.117</b>	<b>2.100</b>	<b>2.117</b>	<b>2.143</b>	<b>2.167</b>	<b>2.250</b>	<b>2.300</b>	<b>2.136</b>

**GUAYABA**

Cocorná	400	500	600	500	600	500	600	500	450	400	500	600	<b>513</b>
<b>Promedio</b>	<b>400</b>	<b>500</b>	<b>600</b>	<b>500</b>	<b>600</b>	<b>500</b>	<b>600</b>	<b>500</b>	<b>450</b>	<b>400</b>	<b>500</b>	<b>600</b>	<b>513</b>

**GUAYABA MANZANA**

El Carmen de V. Medellín	2.460	2.306	2.450	2.558	2.497	2.458	2.490	2.460	2.479	2.465	2.423	2.435	<b>2.457</b>
	2.162	2.057	2.318	2.031	2.300	2.175	2.124	2.335	2.066	2.306			<b>2.187</b>
<b>Promedio</b>	<b>2.311</b>	<b>2.182</b>	<b>2.384</b>	<b>2.295</b>	<b>2.399</b>	<b>2.317</b>	<b>2.307</b>	<b>2.398</b>	<b>2.273</b>	<b>2.386</b>	<b>2.423</b>	<b>2.435</b>	<b>2.322</b>

**GULUPA**

Andes	1.300	1.300	1.450	1.250	1.200	1.750	1.800	1.350	1.200	1.400	1.100	1.300	<b>1.367</b>
El Carmen de V.	1.200	891	2.119	1.300	1.069	1.681	894	1.220	1.533	1.322	825	800	<b>1.238</b>
El Peñol	4.200	4.500	4.500	4.800	3.800	1.800	1.500	1.500	2.500	3.800	4.500	4.800	<b>3.517</b>
Jericó	5.000	5.000	5.000	5.000	5.000	5.000	5.000	5.000	5.000	5.000	5.000	5.000	<b>5.000</b>
San Vicente	3.600	3.600	3.600	3.600	3.600	3.600	3.600	3.600	3.600	3.600	3.600	3.600	<b>3.600</b>
Sonsón	4.600	4.600	4.600	4.600	4.600	4.600	4.500	4.500	4.500	4.500	4.500	4.500	<b>4.550</b>
Urrao	3.475	3.475	3.475	3.475	3.475	3.475	3.475	3.475	3.475	3.475	3.475		<b>3.475</b>
<b>Promedio</b>	<b>3.339</b>	<b>3.338</b>	<b>3.535</b>	<b>3.432</b>	<b>3.249</b>	<b>3.129</b>	<b>2.967</b>	<b>2.949</b>	<b>3.115</b>	<b>3.300</b>	<b>3.286</b>	<b>3.333</b>	<b>3.249</b>

**HIGO**

Sonsón	1.750	2.150	2.850	4.250	2.850	2.000	1.500	1.100	2.000	1.750	2.250	2.500	<b>2.246</b>
<b>Promedio</b>	<b>1.750</b>	<b>2.150</b>	<b>2.850</b>	<b>4.250</b>	<b>2.850</b>	<b>2.000</b>	<b>1.500</b>	<b>1.100</b>	<b>2.000</b>	<b>1.750</b>	<b>2.250</b>	<b>2.500</b>	<b>2.246</b>

Fuente: Evaluaciones Agrícolas por CONSENSO, UMATAS Municipales, Ministerio de Agricultura

...Continuación Precios a Nivel de Productor 2017

\$/Kilo

Municipio	Ener.	Feb.	Mar.	Abr.	May.	Jun.	Jul.	Agos.	Sepb	Oct.	Nov.	Dicbre	Prom.
-----------	-------	------	------	------	------	------	------	-------	------	------	------	--------	-------

**HABICHUELA**

Andes	700	650	800	750	700	1.000	900	850	800	950	900	900	<b>825</b>
El Peñol	1.000	900	900	800	1.100	800	800	1.000	1.000	1.200	700	700	<b>908</b>
El Santuario	1.700	2.700	3.100	990	480	890	766	1.234	1.288	1.980	1.685	1.880	<b>1.558</b>
Marinilla	1.776	1.402	1.075	1.073	1.457	1.147	1.603	756	827				<b>1.235</b>
Medellín	1.954	1.050	1.133	651	1.037	1.024	1.485	571	668	1.276	1.362	1.517	<b>1.144</b>
<b>Promedio</b>	<b>1.426</b>	<b>1.340</b>	<b>1.402</b>	<b>853</b>	<b>955</b>	<b>972</b>	<b>1.111</b>	<b>882</b>	<b>917</b>	<b>1.352</b>	<b>1.162</b>	<b>1.249</b>	<b>1.134</b>

**HORTALIZAS VARIAS**

El Carmen de V. Rionegro	800	750	850	800	900	900	1.100	1.100	1.100	1.100	1.100	1.133	<b>1.106</b>
<b>Promedio</b>	<b>800</b>	<b>750</b>	<b>850</b>	<b>800</b>	<b>900</b>	<b>900</b>	<b>1.150</b>	<b>1.150</b>	<b>1.150</b>	<b>1.150</b>	<b>1.150</b>	<b>1.133</b>	<b>1.053</b>

**LECHUGA**

Amagá	1.100	1.000	1.000	1.000	1.000	1.000	1.100	1.200	1.200	1.200	1.200	1.200	<b>1.100</b>
El Santuario	980	1.050	1.250	1.650	1.050	1.240	1.250	1.560	1.250	1.540	1.540	1.900	<b>1.355</b>
Marinilla	765	752	688	811	643	690	615	538	713				<b>691</b>
Medellín	775	840	690	950	619	699	615	546	684	583	701	738	<b>703</b>
San Pedro de los M.							580	550	600	700	800	700	<b>655</b>
Sonsón	607	600	610	605	550	465	500	464	500	571	535	535	<b>545</b>
<b>Promedio</b>	<b>845</b>	<b>848</b>	<b>848</b>	<b>1.003</b>	<b>772</b>	<b>819</b>	<b>777</b>	<b>810</b>	<b>825</b>	<b>919</b>	<b>955</b>	<b>1.015</b>	<b>842</b>

**LIMA ACIDA TAHITI**

Cañasgordas	800	800	900	900	850	850	900	900	980	950	950	950	<b>894</b>
Dabeiba	800	800	1.000	1.000	1.300	1.300	1.500	1.500	1.700	1.700	1.900	1.900	<b>1.367</b>
El Carmen de V.	2.735	2.770	3.067	3.233	1.871	1.308	1.332	1.093	1.663	2.467	1.850	1.516	<b>2.075</b>
Liborina	1.700	1.600	1.900	1.950	2.000	1.900	2.250	2.100	2.300	2.200	2.500	2.700	<b>2.092</b>
Medellín	1.050	1.100	1.250	2.198	2.021	1.083	945	1.750	3.017	2.670			<b>1.708</b>
Támesis	650	650	650	650	600	600	600	600	600	600	650	650	<b>625</b>
Valparaíso	1.500	1.500	2.000	1.500	1.000	500	500	500	700	700			<b>1.040</b>
Venecia	1.800	1.800	1.900	2.000	2.300	2.400	2.300	2.400	2.500	1.900	1.700	1.700	<b>2.058</b>
<b>Promedio</b>	<b>1.379</b>	<b>1.378</b>	<b>1.583</b>	<b>1.679</b>	<b>1.493</b>	<b>1.243</b>	<b>1.291</b>	<b>1.355</b>	<b>1.683</b>	<b>1.648</b>	<b>1.592</b>	<b>1.569</b>	<b>1.482</b>

Fuente: Evaluaciones Agrícolas por CONSENSO, UMATAS Municipales, Ministerio de Agricultura

...Continuación Precios a Nivel de Productor 2017

\$/Kilo

Municipio	Ener.	Feb.	Mar.	Abr.	May.	Jun.	Jul.	Agos.	Sepb	Oct.	Nov.	Dicbre	Prom.
-----------	-------	------	------	------	------	------	------	-------	------	------	------	--------	-------

**LIMON MANDARINO**

Cocorná	400	400	400	400	400	400	400	400	400	400	400	400	<b>400</b>
El Carmen de V.	1.175	1.133	825	758	442	783	408	500	525	500	542	692	<b>690</b>
San Francisco	800	700	700	700	800	700	700	700	700	650	650	650	<b>704</b>
<b>Promedio</b>	<b>792</b>	<b>744</b>	<b>642</b>	<b>619</b>	<b>547</b>	<b>628</b>	<b>503</b>	<b>533</b>	<b>542</b>	<b>517</b>	<b>531</b>	<b>581</b>	<b>598</b>

**LIMON PAJARITO**

Liborina	1.400	1.450	1.300	1.450	1.600	1.200	1.350	1.450	1.500	1.350	1.700	1.850	<b>1.467</b>
Puerto Berrio	1.000		1.000		1.000		1.000		1.000		1.000		<b>1.000</b>
Puerto Nare	2.000	2.000	2.000	2.000	2.000	2.000	2.000	2.000	2.000	2.000	2.000		<b>2.000</b>
Puerto Triunfo	2.000	2.000	2.000	2.000	2.000	2.000	2.000	2.000	2.000	2.000	2.000	2.000	<b>2.000</b>
Turbo	2.600	2.600	2.600	2.600	2.600	2.600	2.000	2.000	2.000	2.000	2.500	2.500	<b>2.383</b>
<b>Promedio</b>	<b>1.800</b>	<b>2.013</b>	<b>1.780</b>	<b>2.013</b>	<b>1.840</b>	<b>1.950</b>	<b>1.670</b>	<b>1.863</b>	<b>1.700</b>	<b>1.838</b>	<b>1.840</b>	<b>2.117</b>	<b>1.770</b>

**LULO**

Abejorral	1.200	1.200	1.200	1.200	1.200	1.200	1.200	1.200	1.200	1.200	1.200	1.200	<b>1.200</b>
Abriaquí	1.800	1.800	1.800	1.800	2.000	2.000	1.900	2.000	2.000	2.000	2.000	2.000	<b>1.925</b>
Angostura	1.750	1.500	1.700	1.700	1.800	1.800	1.650	1.750	1.950	2.000	2.000	2.100	<b>1.808</b>
Cañasgordas	1.700	2.000	2.000	2.300	2.200	2.000	1.800	2.000	2.000	2.100	2.300	2.500	<b>2.075</b>
Concepción	1.600	2.000	2.500	2.500	2.000	2.000	3.500	3.500	3.500	1.500	2.000	3.000	<b>2.467</b>
Dabeiba	2.000	2.000	1.800	1.800	1.400	1.400	1.400	1.400	1.500	1.500	2.000	2.000	<b>1.683</b>
El Peñol	1.800	1.700	1.900	2.000	2.500	2.200	2.400	2.000	1.800	1.800	2.000	2.100	<b>2.017</b>
Guadalupe	2.300	1.900	1.800	1.900	2.000	2.200	2.300	1.800	1.800	2.300	2.000	2.300	<b>2.050</b>
Jardín	2.000	2.000	2.000	2.800	1.800	1.800	1.800	1.800	1.500	1.500	2.000	2.000	<b>1.917</b>
Jericó	2.000	2.000	2.000	2.000	2.000	2.000	2.000	2.000	2.000	2.000	2.000	2.000	<b>2.000</b>
Liborina	1.800	1.900	2.000	2.100	2.000	2.050	2.000	2.300	2.350	2.350	2.400	2.450	<b>2.142</b>
Sabanalarga	2.000	2.000	2.000	1.500	1.200	1.000	1.000	2.000	2.000	2.000	2.000		<b>1.700</b>
Salgar	2.200	2.200	2.000	2.000	2.000	2.000	2.200	2.200	2.200	2.200	2.200		<b>2.127</b>
Santa Rosa de O.	2.400	2.100	2.100	2.000	1.600	1.800	2.100	2.150	2.100	2.300	2.500		<b>2.105</b>
Santo Domingo	2.500	2.600	2.700	2.600	2.300	2.200	2.100	2.000	1.900	2.000	2.500	2.500	<b>2.325</b>
Yarumal	2.700	2.700	2.700	2.700	2.700	2.700	2.700	2.700	2.700	2.700	2.700	2.700	<b>2.700</b>
<b>Promedio</b>	<b>1.984</b>	<b>1.975</b>	<b>2.013</b>	<b>2.056</b>	<b>1.919</b>	<b>1.897</b>	<b>2.003</b>	<b>2.050</b>	<b>2.031</b>	<b>1.966</b>	<b>2.113</b>	<b>2.219</b>	<b>2.015</b>

Fuente: Evaluaciones Agrícolas por CONSENSO, UMATAS Municipales, Ministerio de Agricultura

**...Continuación Precios a Nivel de Productor 2017**

\$/Kilo

Municipio	Ener.	Feb.	Mar.	Abr.	May.	Jun.	Jul.	Agos.	Sepb	Oct.	Nov.	Dicbre	Prom.
<b>MAIZ</b>													
Abejorral	1.000	1.200	1.200	1.200	1.200	1.200	1.100	1.100	1.100	1.100	1.100	1.100	<b>1.133</b>
Abriaquí	1.000	1.000	1.000	1.000	1.000		1.000	1.000	1.000	1.000	1.000	1.000	<b>1.000</b>
Amagá	800	850	850	850	850	900	900	900	900	900	900	900	<b>875</b>
Andes	900	850	800	950	900	1.000							<b>900</b>
Angostura	1.400	1.200	1.100	1.100	1.100	1.100	1.400	1.400	1.400	1.400	1.400	1.200	<b>1.267</b>
Anorí	1.300	1.300	1.300	1.300	1.300	1.300	1.200	1.200	1.200	1.200	1.200	1.400	<b>1.267</b>
Apartadó	750	750	760	760	760	760	772	772	772	772	772	772	<b>764</b>
Arboletes	900	900	900	900	900	900	700	700	700	700	500	500	<b>767</b>
Argelia	1.200	1.200	1.200	1.300	1.250	1.200	1.200	1.200	1.200	1.300	1.250	1.200	<b>1.225</b>
Barbosa	850	850	850	850	850	850	850	850	850	850	850	850	<b>850</b>
Briceño	900	900	900	900	900	900	900	900	900	900	900	900	<b>900</b>
Buriticá	1.100	900	900	1.000	1.100	900							<b>983</b>
Cáceres							800	800	800	900	1.000	1.200	<b>917</b>
Caicedo	1.400	1.300	1.200	1.300	1.400	1.100	1.200	1.100	1.300	1.200	1.100	1.200	<b>1.233</b>
Campamento	900	900	900	900	900	900	1.100	1.100	1.100	1.100	1.100	1.100	<b>1.000</b>
Cañasgordas	1.300	1.300	1.400	1.400	1.400	1.400	1.300	1.300	1.400	1.400	1.400	1.400	<b>1.367</b>
Caracolí	1.800	1.900	1.700	1.700	1.900	2.200	1.800	2.000	1.900	2.000	1.900	1.900	<b>1.892</b>
Caramanta	1.400	1.400	1.300	1.300	1.200	1.200							<b>1.300</b>
Carepa	850	800	800	800	850	800	800	750	750	750	700	700	<b>779</b>
Caucasia	800	800	800	800	800	800	800	800	800	800	800	800	<b>800</b>
Chigorodo	750	800	900	900	900	900	850	900	900	900	900	900	<b>875</b>
Cisneros	1.500	1.500	1.500	1.500	1.500	1.500	1.800	1.800	1.800	1.800	1.800	1.800	<b>1.650</b>
Cocorná	1.300	1.300	1.300	1.200	1.200	1.300	1.200	1.300	1.300	1.200	1.400	1.300	<b>1.275</b>
Concordia	1.000	1.000	1.200	1.200	1.100	1.100	1.000	1.000	1.000	1.050	1.100	1.100	<b>1.071</b>
Dabeiba	800	800	650	650	700	750	800	750	750	800	750	750	<b>746</b>
Don Matías	1.350	1.300	1.000	1.300	1.200	1.300	1.100	1.300	1.100	1.200	750	750	<b>1.138</b>
Fredonia	1.700	1.700	1.700	1.700	1.700	1.700	1.500	1.500	1.500	1.700	1.700	1.700	<b>1.650</b>
Giraldo	800	850	900	900	850	900							<b>867</b>
Girardota	500	500	700	600	600	650	461	300	315	330	290	320	<b>464</b>
Gómez Plata	1.400	1.300	1.350	1.400	1.350	1.400	1.250	1.250	1.300	1.300	1.350	1.400	<b>1.338</b>
Guatape	700	700	700	700	700	700							<b>700</b>
Heliconia	800	800	1.000	1.000	1.100	1.200	1.000	1.000	1.500	1.500	1.900	2.000	<b>1.233</b>
Ituango	1.000	1.000	1.000	1.000	1.000	1.000							<b>1.000</b>
Jardín	1.300	1.300	1.300	1.300	1.300	1.300							<b>1.300</b>
Liborina	1.100	1.150	1.200	1.200	1.000	1.100	1.200	1.100	1.300	1.300	1.200	1.200	<b>1.171</b>
Maceo	900	900	900	1.000	1.000	1.000	900	900	900	1.000	1.000	1.000	<b>950</b>
Nechí	1.000	970	922	915	900	895							<b>934</b>
Necoclí	700	720	780	800	810	850	750	760	800	850	900	950	<b>806</b>

**Fuente:** Evaluaciones Agrícolas por CONSENSO, UMATAS Municipales, Ministerio de Agricultura

...Continuación Precios a Nivel de Productor 2017

\$/Kilo

Municipio	Ener.	Feb.	Mar.	Abr.	May.	Jun.	Jul.	Agos.	Sepb	Oct.	Nov.	Dicbre	Prom.
-----------	-------	------	------	------	------	------	------	-------	------	------	------	--------	-------

## MAIZ

Olaya	800	800	800	800	800	800	800	800	800	850	850	850	813
Peque	1.100	1.100	1.100	1.000	900	900	1.000	1.000	900	1.000	1.000	1.000	1.000
Pueblo Rico	900	1.000	1.050	900	1.100	1.000	1.000	900	900	1.000	900	900	963
Puerto Nare	1.000	1.000	1.000	1.000	1.000	1.000	1.000	1.000	1.000	1.000	1.000	1.000	1.000
Puerto Triunfo	600	600	600	600	550	550				550	550	550	572
Remedios	900	900	9.000	900	900	900	900	900	900	900	900	900	1.575
San Francisco	1.500	1.500	1.500	1.500	1.600	1.600	1.600	1.600	1.600	1.600	1.600	1.700	1.575
San Luis	1.400	1.400	1.400	1.400	1.500	1.500	1.400	1.500	1.500	1.500	1.500	1.600	1.467
San Pedro de los M.	1.300	1.250	1.100	1.100	1.250	1.200	1.200	1.200	1.150	1.150	1.200	1.250	1.196
San Roque	1.000	1.000	1.200	1.300	1.500	1.500	1.000	1.000	1.300	1.400	1.500	1.500	1.267
Santa Bárbara	1.500	1.500	1.600	1.600	1.500	1.600	1.800	1.700	1.800	2.200	2.100	2.200	1.758
Santa Fe de Ant.	1.100	1.100	1.100	1.100	1.050	1.050							1.083
Santa Rosa de O.	1.300	1.250	1.100	1.100	1.250	1.200							1.200
Tarazá	800	80	800	800	800	800	800	800	850	900	900	900	769
Toledo	1.200	1.200	1.200	1.200	1.200	1.200	1.200	1.200	1.200	1.200	1.200	1.200	1.200
Turbo	1.100	1.100	1.100	990	990	2.000	1.300	1.300	1.300	1.300	1.300	1.300	1.257
Uramita	900	901	902	903	1.100		1.000	1.000	1.000	1.000	1.200	1.200	1.010
Valdivia	800	900	900	900	900		880	900	950	890	900	900	893
Vegachi	800	800	800	800	800	5.000	1.000	1.000	1.000	1.000	1.000	1.000	1.250
Venecia	1.000	1.100	1.200	1.200	1.200								1.140
Yali	1.000	1.000	1.000	1.000	1.000	1.700	850	850	850	900	850	900	992
Yarumal	1.400	1.400	1.500	1.500	1.500	2.000	700	700	900	900	900	1.000	1.200
Yolombó	1.100	1.200	1.200	1.200	1.200	650	1.200	1.200	1.200	1.200	1.200	1.200	1.146
Yondó	650	650	650	650	650	900	750	750	750	750	750	750	721
Zaragoza	1.000	1.000	1.000	1.000	1.000	700	1.000	1.000	1.000	1.000	1.000	1.000	975
<b>Promedio</b>	<b>1.053</b>	<b>1.042</b>	<b>1.188</b>	<b>1.065</b>	<b>1.076</b>	<b>1.185</b>	<b>1.059</b>	<b>1.059</b>	<b>1.086</b>	<b>1.104</b>	<b>1.100</b>	<b>1.119</b>	<b>1.086</b>

## MAIZ FORRAJERO

Puerto Berrio	200	200	200	200	200	200	200	200	200	200	200	200	200
<b>Promedio</b>	<b>200</b>	<b>200</b>	<b>200</b>	<b>200</b>	<b>200</b>	<b>200</b>	<b>200</b>	<b>200</b>	<b>200</b>	<b>200</b>	<b>200</b>	<b>200</b>	<b>200</b>

## MANDARINA CLEMENTINA

Támesis	650	650	650	650	500	550	550	550	600	600	650	650	604
Valparaíso	1.200	1.300	1.500	2.000	2.000	1.500	1.000	800	500	300			1.210
<b>Promedio</b>	<b>925</b>	<b>975</b>	<b>1.075</b>	<b>1.325</b>	<b>1.250</b>	<b>1.025</b>	<b>775</b>	<b>675</b>	<b>550</b>	<b>450</b>	<b>650</b>	<b>650</b>	<b>907</b>

Fuente: Evaluaciones Agrícolas por CONSENSO, UMATAS Municipales, Ministerio de Agricultura



...Continuación Precios a Nivel de Productor 2017

\$/Kilo

Municipio	Ener.	Feb.	Mar.	Abr.	May.	Jun.	Jul.	Agos.	Sepb	Oct.	Nov.	Dicbre	Prom.
-----------	-------	------	------	------	------	------	------	-------	------	------	------	--------	-------

**MANDARINA ONECO**

Cocorná	700	600	700	600	700	600	700	600	700	600	700	600	650
Concordia	600	600	500	500	500	500	400	400	400	400	400	400	467
Liborina	1.000	1.050	1.000	1.050	1.100	1.100	1.150	1.125	1.200	1.250	1.300	1.200	1.127
Santo Domingo	3.000	3.000	2.900	2.900	2.800	2.700	2.500	2.300	2.100	1.500	1.800	1.800	2.442
Támesis	650	600	650	650	600	600	600	600	600	650	650	650	625
Valparaíso	1.200	1.300	1.500	2.000	2.000	1.500	1.000	800	500	300			1.210
Venecia	1.700	2.000	2.000	2.100	2.300	2.400	2.300	2.400	2.500	2.100	1.900	1.700	2.117
<b>Promedio</b>	<b>1.264</b>	<b>1.307</b>	<b>1.321</b>	<b>1.400</b>	<b>1.429</b>	<b>1.343</b>	<b>1.236</b>	<b>1.175</b>	<b>1.143</b>	<b>971</b>	<b>1.125</b>	<b>1.058</b>	<b>1.234</b>

**MANGO COMÚN**

Turbo	2.200	2.200	2.200	2.200	2.200	2.200	2.200	2.200	2.200	2.200	2.200	2.200	2.200
<b>Promedio</b>	<b>2.200</b>	<b>2.200</b>	<b>2.200</b>	<b>2.200</b>	<b>2.200</b>	<b>2.200</b>	<b>2.200</b>	<b>2.200</b>	<b>2.200</b>	<b>2.200</b>	<b>2.200</b>	<b>2.200</b>	<b>2.200</b>

**MANGO INJERTO**

Anza	3.000	3.000	2.500	2.200	3.800	2.000	1.800	1.800	2.200	2.200	2.500	2.800	2.483
Caicedo	1.100	1.400	1.600	1.700	1.600	1.550	1.800	1.600	1.450	1.500	1.550	1.500	1.529
Medellín	1.199	1.560	2.000	1.496	1.154	1.147	2.614	4.259	5.744	3.410			2.458
Olaya	3.200	3.200	3.000	2.800	2.200	2.200	3.000	3.000	3.000	3.000	1.800	1.800	2.683
Santa Fe de Ant.	1.250	2.134	3.475	2.292	1.202	1.295	2.629	3.933	5.894		2.000		2.610
<b>Promedio</b>	<b>1.950</b>	<b>2.259</b>	<b>2.515</b>	<b>2.098</b>	<b>1.991</b>	<b>1.638</b>	<b>2.369</b>	<b>2.918</b>	<b>3.658</b>	<b>2.528</b>	<b>1.963</b>	<b>2.033</b>	<b>2.353</b>

**MARACUYA**

Briceño	2.500	2.500	2.300	1.200	1.300	1.300	1.800	1.800	2.000	2.000	2.000		1.882
Caicedo	3.000	3.000	3.500	3.000	3.200	3.000	2.800	2.800	3.100	3.000	3.100	3.200	3.058
Carepa	1.000	1.000	1.200	1.200	1.000	1.000		1.500		1.500		1.500	1.211
Caucasia	1.500	1.500	1.500	1.500	1.500	1.500	1.500	1.500	1.500	1.500	1.500	1.500	1.500
Chigorodo	1.600	160	1.400	1.500	1.200	1.200	1.200	1.200	1.100	1.000	1.600	1.600	1.230
Concordia	900	900	1.500	1.500	1.500	1.500	1.200	1.100	1.350	1.280	1.500	1.500	1.311
Dabeiba	1.400	1.400	1.300	1.300	900	900	900	900	1.300	1.300	1.000	1.300	1.158
Ituango	800	800	800	800	800	800	800	800	800	1.200	1.200	1.200	900
Liborina	1.200	1.200	1.100	1.100	1.300	1.500	1.400	1.400	1.250	1.200	1.300	1.350	1.275
Necoclí	1.500	1.500	1.200	1.200	800	750	700	1.200	1.500	1.500	1.800	1.800	1.288
Olaya	900	900	1.000	1.000	1.200	1.200	1.000	1.000	1.400	1.400	1.500	1.500	1.167
San Andrés de C.	1.000	1.000	1.200	1.200	1.800	1.800	2.000	2.000	2.000	2.000	2.000	2.000	1.667
San Pedro de Urabá	2.000	2.000	2.000	2.000	2.000	2.000	2.000	2.000	2.000	2.000	2.000	2.000	2.000

Fuente: Evaluaciones Agrícolas por CONSENSO, UMATAS Municipales, Ministerio de Agricultura

...Continuación Precios a Nivel de Productor 2017

\$/Kilo

Municipio	Ener.	Feb.	Mar.	Abr.	May.	Jun.	Jul.	Agos.	Sepb	Oct.	Nov.	Dicbre	Prom.
-----------	-------	------	------	------	------	------	------	-------	------	------	------	--------	-------

## MARACUYA

Sonsón	850	1.000	1.850	2.200	1.550	1.200	1.050	1.200	1.200	1.200	1.400	1.400	<b>1.342</b>
Turbo	3.000	3.000	3.000	3.000	3.000	3.000	3.000	3.000	3.000	3.000	3.000	3.000	<b>3.000</b>
Valparaíso	1.000	1.000	1.200	1.200	1.200	1.000	1.200	1.300	1.300	1.200			<b>1.160</b>
Yarumal	2.500	2.500	2.500	2.500	2.600	2.600	2.600	2.600	2.600	2.600	2.600	2.600	<b>2.567</b>
<b>Promedio</b>	<b>1.568</b>	<b>1.492</b>	<b>1.679</b>	<b>1.612</b>	<b>1.579</b>	<b>1.544</b>	<b>1.572</b>	<b>1.606</b>	<b>1.713</b>	<b>1.699</b>	<b>1.833</b>	<b>1.830</b>	<b>1.630</b>

## MORA

Abejorral	1.100	1.100	1.100	1.100	1.100	1.100	1.100	1.100	1.100	1.100	1.100	1.100	<b>1.100</b>
Barbosa	1.200	1.270	1.300	1.300	1.450	1.450	1.500	1.500	1.950	1.400	1.300	1.350	<b>1.414</b>
Don Matías	2.050	2.450	2.850	1.550	2.850	1.650	1.750	2.250	1.150	1.650	2.000	2.000	<b>2.017</b>
El Peñol	1.500	1.800	1.500	2.000	2.500	1.900	2.000	1.900	2.000	1.900	1.800	1.700	<b>1.875</b>
El Retiro	1.915	1.800	1.609	1.220	1.350	1.600	1.000	1.195	1.000	1.195	1.000	1.195	<b>1.340</b>
Girardota	2.000	2.800	1.800	2.200	3.000	2.600	1.500	2.000	3.000	2.500	2.500	2.300	<b>2.350</b>
Guarne	1.400	1.400	1.400	1.400	1.400	1.400	1.600	2.000	2.500	2.500	3.000		<b>1.818</b>
La Unión	1.700	1.800	1.900	1.750	1.850	1.800	2.000	2.000	1.900	1.950	2.200	2.100	<b>1.913</b>
Marinilla	1.700	1.900	2.120	1.747	1.950	1.639	2.100	2.150	1.400	1.600	2.380		<b>1.881</b>
Medellín	1.971	2.436	2.345	1.573	2.895	1.927	2.319	2.565	1.906	1.797			<b>2.173</b>
San Jerónimo	2.000	2.000	2.000	2.000	2.000	2.000	2.000	2.000	2.000	2.000	2.000	2.000	<b>2.000</b>
San Vicente	1.700	1.700	1.700	1.700	1.700	1.700	1.700	1.700	1.700	1.700	1.700	1.700	<b>1.700</b>
Santa Rosa de O.	2.800	2.700	2.200	2.400	2.300	2.400	2.400	2.400	2.500	2.500	2.700		<b>2.482</b>
Urrao	2.000	2.000	2.000	2.000	2.000	2.000	2.000	2.000	2.000	2.000	2.000	2.000	<b>2.000</b>
Yarumal	2.600	2.600	2.600	2.600	2.700	2.700	2.700	2.700	2.700	2.700	2.700	2.700	<b>2.667</b>
<b>Promedio</b>	<b>1.842</b>	<b>1.984</b>	<b>1.895</b>	<b>1.769</b>	<b>2.070</b>	<b>1.858</b>	<b>1.845</b>	<b>1.964</b>	<b>1.920</b>	<b>1.899</b>	<b>2.027</b>	<b>1.831</b>	<b>1.915</b>

## MURRAPO

Cañasgordas	750	750	800	800	850	850	800	800	850	850	800	800	<b>808</b>
Dabeiba	400	400	300	300	300	300	400	400	500	500	500	500	<b>400</b>
<b>Promedio</b>	<b>575</b>	<b>575</b>	<b>550</b>	<b>550</b>	<b>575</b>	<b>575</b>	<b>600</b>	<b>600</b>	<b>675</b>	<b>675</b>	<b>650</b>	<b>650</b>	<b>604</b>

## NARANJA TANGELO MINEOLA

Támesis	700	650	700	700	650	650	650	650	700	700	750	750	<b>688</b>
Valparaíso	1.400	1.400	1.200	1.800	1.800	2.000	2.000	2.000	1.500	1.200			<b>1.630</b>
<b>Promedio</b>	<b>1.050</b>	<b>1.025</b>	<b>950</b>	<b>1.250</b>	<b>1.225</b>	<b>1.325</b>	<b>1.325</b>	<b>1.325</b>	<b>1.100</b>	<b>950</b>	<b>750</b>	<b>750</b>	<b>1.159</b>

Fuente: Evaluaciones Agrícolas por CONSENSO, UMATAS Municipales, Ministerio de Agricultura

...Continuación Precios a Nivel de Productor 2017

\$/Kilo

Municipio	Ener.	Feb.	Mar.	Abr.	May.	Jun.	Jul.	Agos.	Sepb	Oct.	Nov.	Dicbre	Prom.
-----------	-------	------	------	------	------	------	------	-------	------	------	------	--------	-------

**NARANJA COMÚN**

Copacabana	1.200	1.300	1.400	1.500	1.600	1.700	1.600	1.500	1.400	1.300	1.200	1.300	1.417
<b>Promedio</b>	<b>1.200</b>	<b>1.300</b>	<b>1.400</b>	<b>1.500</b>	<b>1.600</b>	<b>1.700</b>	<b>1.600</b>	<b>1.500</b>	<b>1.400</b>	<b>1.300</b>	<b>1.200</b>	<b>1.300</b>	<b>1.417</b>

**NARANJA JAFFA**

Támesis	750	750	750	750	700	700	700	700	750	750	750	750	733
<b>Promedio</b>	<b>750</b>	<b>750</b>	<b>750</b>	<b>750</b>	<b>700</b>	<b>700</b>	<b>700</b>	<b>700</b>	<b>750</b>	<b>750</b>	<b>750</b>	<b>750</b>	<b>733</b>

**NARANJA TANGELO ORLANDO**

Támesis	750	700	700	700	600	600	600	650	650	750	750	750	683
<b>Promedio</b>	<b>750</b>	<b>700</b>	<b>700</b>	<b>700</b>	<b>600</b>	<b>600</b>	<b>600</b>	<b>650</b>	<b>650</b>	<b>750</b>	<b>750</b>	<b>750</b>	<b>683</b>

**NARANJA VALENCIA**

Barbosa	900	900	1.000	1.050	1.200	1.200	1.150	1.000	900	900	900	950	1.004
Caramanta	1.000	1.050	1.100	1.000	1.000	1.050	900	950	900	950	1.000		991
Cisneros	1.100	1.000	1.000	1.000	1.000	1.000	1.000	1.000	1.000	1.000	1.000	1.000	1.008
Concordia	400	400	400	400	400	400	450	450	600	750	620	620	491
Girardota	1.500	1.500	1.400	1.300	1.500	2.000	1.200	1.500	1.200	1.800	1.500	1.500	1.492
Medellín	958	1.185	1.173	1.335	1.138	936	860	946	888	1.030			1.045
Salgar	400	300	250	300	300	300	320	340	400	410	350		334
Támesis	650	650	650	650	500	500	500	500	550	600	600	650	583
Valparaíso	350	350	350	350	400	500	500	400	350	350			390
Venecia	1.250	1.375	1.850	2.050	1.600	1.750	1.700	1.750	1.100	1.450	1.450		1.575
<b>Promedio</b>	<b>851</b>	<b>871</b>	<b>917</b>	<b>944</b>	<b>904</b>	<b>964</b>	<b>858</b>	<b>884</b>	<b>789</b>	<b>924</b>	<b>928</b>	<b>944</b>	<b>891</b>

**NARANJA WASHINGTON NAVEL**

Támesis	700	700	700	700	650	650	600	600	650	700	700	750	675
Valparaíso	500	500	500	500	500	500	500	500	500	500	500		500
<b>Promedio</b>	<b>600</b>	<b>600</b>	<b>600</b>	<b>600</b>	<b>575</b>	<b>575</b>	<b>550</b>	<b>550</b>	<b>575</b>	<b>600</b>	<b>600</b>	<b>750</b>	<b>588</b>

**NARANJA SALUSTIANA**

Támesis	700	700	700	700	650	650	650	650	650	650	700	750	679
Valparaíso	350	350	350	350	400	500	500	400	350	350			390
<b>Promedio</b>	<b>525</b>	<b>525</b>	<b>525</b>	<b>525</b>	<b>525</b>	<b>575</b>	<b>575</b>	<b>525</b>	<b>500</b>	<b>500</b>	<b>700</b>	<b>750</b>	<b>535</b>

Fuente: Evaluaciones Agrícolas por CONSENSO, UMATAS Municipales, Ministerio de Agricultura

...Continuación Precios a Nivel de Productor 2017

\$/Kilo

Municipio	Ener.	Feb.	Mar.	Abr.	May.	Jun.	Jul.	Agos.	Sepe	Oct.	Nov.	Dicbre	Prom.
-----------	-------	------	------	------	------	------	------	-------	------	------	------	--------	-------

## ÑAME

Cáceres	1.700	1.700	1.700	1.700	1.700	1.700	1.700	1.700	1.800	1.800	1.800	1.800	1.733
Caucasia	1.500	1.500	1.500	1.500	1.500	1.500	1.500	1.500	1.500	1.500	1.500	1.500	1.500
San Juan de Urabá	1.000	1.000	1.000	1.000	1.000	1.000	1.000	1.000	1.000	1.000	1.000	1.000	1.000
San Pedro de Urabá	700	600	500	500	200	200	200	200	300	500	500	500	408
Tarazá	1.000	1.000	900	900	900	900	900	1.000	900	100	900	1.000	867
<b>Promedio</b>	<b>1.180</b>	<b>1.160</b>	<b>1.120</b>	<b>1.120</b>	<b>1.060</b>	<b>1.060</b>	<b>1.060</b>	<b>1.080</b>	<b>1.100</b>	<b>980</b>	<b>1.140</b>	<b>1.160</b>	<b>1.102</b>

## PALMA DE ACEITE

Carepa	300	300	300	300	300	300	300	300	300	300	300	300	300
Chigorodo	260	260	260	260	260	260	260	260	260	26	260	260	241
Yondó	270	270	270	270	270	270	270	270	270	270	270	270	270
<b>Promedio</b>	<b>277</b>	<b>277</b>	<b>277</b>	<b>277</b>	<b>277</b>	<b>277</b>	<b>277</b>	<b>277</b>	<b>277</b>	<b>199</b>	<b>277</b>	<b>277</b>	<b>270</b>

## PAPA

Abejorral	1.200	1.200	1.200	1.200	1.200	1.200	1.200	1.200	1.200	1.200	1.200	1.200	1.200
Barbosa	900	820	800	800	800	850	850	900	1.000	1.100	1.300	1.300	952
Belmira	1.300	1.275	1.300	1.200	1.200	1.200	1.250	1.300	1.400	1.350	1.400	1.400	1.298
Concepción	1.800	1.800	1.600	1.200	1.000	1.200	1.000	1.200	1.200	1.800	1.500	1.200	1.375
Don Matías	1.000	1.050	1.050	1.100	1.200	950	900	900	1.350	1.150	1.100	1.100	1.071
El Carmen de V.	1.100	950	875	975	925	925	1.950	1.650	2.150	1.975	1.850	1.763	1.424
El Peñol	1.200	1.200	1.000	800	1.300	900	1.000	1.200	800	800	900	900	1.000
El Retiro	720	730	840	900	1.200	900							882
El Santuario	1.910	1.880	2.050	1.965	2.151	2.150	1.713	1.020	880	850	897	1.020	1.541
Entrerrios	950	1.000	1.100	1.050	1.000	1.100	950	1.000	1.100	1.000	1.100	1.200	1.046
Giraldo	1.500	1.600	1.400	1.500	1.600	1.300	1.500	1.600	1.500	1.400	1.600	1.550	1.504
Girardota	925	925	1.200	1.000	1.050	1.100	1.200	518	468	456	481	463	816
La Unión	1.000	1.050	1.100	1.100	1.200	1.300	1.100	1.000	1.250	1.200	1.300	1.400	1.167
Marinilla	1.369	1.060	1.486	1.502	1.400	1.147	1.888	812	1.031				1.299
Medellín	893	885	800	1.140	1.023	945	905	790	950	1.044	1.257	1.323	996
Rionegro	800	750	1.000	930	1.000	1.250	800	850	1.000	900	1.100		944
San Pedro de los M.	850	900	1.050	850	1.025	1.150	1.900	1.750	1.450	1.200	1.100	1.100	1.194
San Vicente	800	800	800	800	800	800	750	750	800	850	950	950	821
Santa Rosa de O.	850	900	1.050	850	1.025	1.150	1.100	1.000	950	1.200	1.300		1.034
Sonsón	1.050	950	1.000	1.100	1.100	1.100	1.000	900	1.050	1.200	1.200	1.200	1.071
Yarumal	700	800	1.000	1.500	1.700	1.700	1.700	1.700	1.800	1.900	1.900		1.491
<b>Promedio</b>	<b>1.087</b>	<b>1.073</b>	<b>1.129</b>	<b>1.117</b>	<b>1.186</b>	<b>1.158</b>	<b>1.233</b>	<b>1.102</b>	<b>1.166</b>	<b>1.188</b>	<b>1.233</b>	<b>1.192</b>	<b>1.149</b>

Fuente: Evaluaciones Agrícolas por CONSENSO, UMATAS Municipales, Ministerio de Agricultura

...Continuación Precios a Nivel de Productor 2017

\$/Kilo

Municipio	Ener.	Feb.	Mar.	Abr.	May.	Jun.	Jul.	Agos.	Sepp	Oct.	Nov.	Dicbre	Prom.
-----------	-------	------	------	------	------	------	------	-------	------	------	------	--------	-------

PAPA CRIOLLA

El Carmen de V.	1.550	1.650	1.650	1.150	825	750	3.025	4.250	5.650	4.450	3.125	2.350	<b>2.535</b>
El Santuario	1.060	1.250	1.086	1.840	1.654	1.950	1.980	1.982	1.730	1.640	1.870	1.970	<b>1.668</b>
Girardota	1.550	2.100	2.550	2.550	2.300	1.900	1.200	690	680	600	550	560	<b>1.436</b>
La Unión	800	900	900	1.000	1.100	1.050	1.200	1.250	1.200	1.350	1.300	1.400	<b>1.121</b>
San Pedro de los M.	1.900	2.100	2.450	2.300	2.250	1.700	2.300	2.400	2.600	2.400	2.700	2.800	<b>2.325</b>
Santa Rosa de O.	1.900	2.100	2.450	2.300	2.250	1.700	3.500	2.800	2.100	1.800	1.700		<b>2.236</b>
Sonsón	750	950	1.050	1.250	1.260	1.420	1.800	2.450	1.200	1.875	1.700	1.850	<b>1.463</b>
<b>Promedio</b>	<b>1.359</b>	<b>1.579</b>	<b>1.734</b>	<b>1.770</b>	<b>1.663</b>	<b>1.496</b>	<b>2.144</b>	<b>2.260</b>	<b>2.166</b>	<b>2.016</b>	<b>1.849</b>	<b>1.822</b>	<b>1.826</b>

PAPAYA

Dabeiba	450	500	500	500	600	600	600	600	650	600	700	700	<b>583</b>
Ituango	1.000	1.000	1.000	1.000	1.000	1.000	1.000	1.000	1.000	1.000	1.000	1.000	<b>1.000</b>
San Juan de Urabá							800	800	800	800	800	800	<b>800</b>
San Pedro de Urabá	400	400	400	400	400	400	400	400	400	400	400	400	<b>400</b>
<b>Promedio</b>	<b>617</b>	<b>633</b>	<b>633</b>	<b>633</b>	<b>667</b>	<b>667</b>	<b>700</b>	<b>700</b>	<b>713</b>	<b>700</b>	<b>725</b>	<b>725</b>	<b>696</b>

PEPINO

Cocorná	600	500	400	500	600	400	500	400	500	600	500	400	<b>492</b>
Medellín	1.825	1.669	600	1.570	607	750	795	1.035	1.167	1.174	1.175	1.351	<b>1.143</b>
<b>Promedio</b>	<b>1.213</b>	<b>1.085</b>	<b>500</b>	<b>1.035</b>	<b>604</b>	<b>575</b>	<b>648</b>	<b>718</b>	<b>834</b>	<b>887</b>	<b>838</b>	<b>876</b>	<b>817</b>

PIMENTON

El Peñol	800	1.200	1.000	1.500	800	600	400	300	500	800	1.000	900	<b>817</b>
Marinilla	655	600	545	1.577	1.075	1.226	1.409	949	1.110				<b>1.016</b>
Medellín	4.056	4.142	2.054	1.600	1.106	1.463	1.355	931	1.052	1.097	1.768	1.647	<b>1.856</b>
<b>Promedio</b>	<b>1.837</b>	<b>1.981</b>	<b>1.200</b>	<b>1.559</b>	<b>994</b>	<b>1.096</b>	<b>1.055</b>	<b>727</b>	<b>887</b>	<b>949</b>	<b>1.384</b>	<b>1.274</b>	<b>1.230</b>

PIÑA

Barbosa	1.190	1.190	1.200	1.190	1.190	1.200	1.280	1.250	1.200	1.200	1.200	1.200	<b>1.208</b>
Caucasia	700	700	700	700	700	700	700	700	700	700	700	700	<b>700</b>
Chigorodo	900	900	850	850	850	850	850	850	850	850	850	850	<b>858</b>
Necoclí	600	600	600	650	550	750	700	750	800	800	800	800	<b>700</b>
Segovia	2.400	2.400	2.500	2.500	2.600	2.600	2.500	2.500	2.500	2.500			<b>2.500</b>
<b>Promedio</b>	<b>1.158</b>	<b>1.158</b>	<b>1.170</b>	<b>1.178</b>	<b>1.178</b>	<b>1.220</b>	<b>1.206</b>	<b>1.210</b>	<b>1.210</b>	<b>1.210</b>	<b>888</b>	<b>888</b>	<b>1.193</b>

Fuente: Evaluaciones Agrícolas por CONSENSO, UMATAS Municipales, Ministerio de Agricultura

...Continuación Precios a Nivel de Productor 2017

\$/Kilo

Municipio	Ener.	Feb.	Mar.	Abr.	May.	Jun.	Jul.	Agos.	Sepp	Oct.	Nov.	Dicbre	Prom.
-----------	-------	------	------	------	------	------	------	-------	------	------	------	--------	-------

**PLANTAS AROMATICAS**

El Santuario	23.500	23.500	25.000	25.000	23.700	23.700	24.000	24.000	24.000	24.000	26.000	26.000	<b>24.367</b>
San Jerónimo	30.000	30.000	30.000	30.000	30.000	30.000	30.000	30.000	30.000	30.000	30.000	30.000	<b>30.000</b>
<b>Promedio</b>	<b>26.750</b>	<b>26.750</b>	<b>27.500</b>	<b>27.500</b>	<b>26.850</b>	<b>26.850</b>	<b>27.000</b>	<b>27.000</b>	<b>27.000</b>	<b>27.000</b>	<b>28.000</b>	<b>28.000</b>	<b>27.183</b>

**PLATANO EN ASOCIO**

Abejorral	1.500	1.500	1.500	1.500	1.500	1.500	1.500	1.500	1.500	1.500	1.500	1.500	<b>1.500</b>
Amalfi	1.800	1.800	1.800	1.800	1.800	1.800	1.800	1.800	1.800	1.800	1.800	1.800	<b>1.800</b>
Andes	600	650	500	550	400	400	450	400	400	450	500	550	<b>488</b>
Angelópolis	1.000	1.050	1.100	1.000	950	900	1.000	1.150	1.100	1.000			<b>1.025</b>
Anorí	1.200	1.200	1.200	1.200	1.200	1.200	1.200	1.200	1.200	1.200	1.200	1.200	<b>1.200</b>
Argelia	650	650	650	650	650	650	600	600	650	650	650	650	<b>642</b>
Barbosa	1.100	1.150	1.000	980	1.000	1.200	1.250	1.150	900	1.150	1.000	1.000	<b>1.073</b>
Briceño	1.200	1.200	1.200	1.200	1.200	1.200	1.300	1.300	1.300	1.300	1.300		<b>1.245</b>
Caicedo	750	800	900	950	800	850	900	1.000	1.200	1.500	1.400	1.400	<b>1.038</b>
Cañasgordas	900	900	950	950	900	900	950	950	950	950	950	950	<b>933</b>
Caramanta	800	750	800	900	950	850	900	900	1.100	1.100	1.200		<b>932</b>
Cisneros	1.500	1.200	1.200	1.200	1.200	1.200	1.200	1.200	1.200	1.200	1.200	1.200	<b>1.225</b>
Ciudad Bolívar	1.100	1.100	800	800	700	700	700	550	550	550	750	750	<b>754</b>
Cocorná	700	700	700	700	700	700	750	750	700	700	700	700	<b>708</b>
Concordia	550	550	500	500	600	600	400	400	700	800	900	900	<b>617</b>
Copacabana	1.500	1.400	1.500	1.600	1.700	1.600	1.500	1.400	1.500	1.600	1.700	1.600	<b>1.550</b>
Don Matías	850	1.400	952	1.050	1.250	1.050	1.150	800	1.050	950	1.100	1.100	<b>1.059</b>
El Carmen de V.	800	600	701	500	750	500	900	950	1.000	800	500	1.100	<b>758</b>
Girardota	800	750	800	800	950	800	750	700	700	800	900	950	<b>808</b>
Gómez Plata	1.100	1.200	1.150	1.100	1.200	1.250	1.300	1.300	1.250	1.100	1.500	1.600	<b>1.254</b>
Guadalupe	900	850	850	1.000	900	1.000	850	900	850	900	1.000	1.000	<b>917</b>
Heliconia	600	700	500	400	500	400	600	600	700	800	1.300	1.300	<b>700</b>
Ituango	1.000	1.000	1.000	1.000	1.000	1.000	1.000	1.000	1.000	1.000	1.000	1.000	<b>1.000</b>
Jardín	600	600	600	600	750	750	800	800	1.000	1.000	1.000	1.200	<b>808</b>
Jericó	550	600	600	600	650	650	650	700	600	600	600	600	<b>617</b>
Liborina	600	600	650	700	750	750	850	800	850	800	900	950	<b>767</b>
Medellín	1.125	753	753	929	943	820	903	742	788	983			<b>874</b>
Montebello	700	660	700	730	650	700	700	700	750	750	700	650	<b>699</b>
Olaya	800	800	800	900	900	900	1.000	1.000	900	600	600	600	<b>817</b>
Peque	800	800	800	800	800	800	800	800	800	800	800	800	<b>800</b>
Pueblo Rico	600	500	400	500	600	400	500	600	300	400	450	500	<b>479</b>
Puerto Berrio	800		800		800		800		800		800		<b>800</b>

Fuente: Evaluaciones Agrícolas por CONSENSO, UMATAS Municipales, Ministerio de Agricultura

...Continuación Precios a Nivel de Productor 2017

\$/Kilo

Municipio	Ener.	Feb.	Mar.	Abr.	May.	Jun.	Jul.	Agos.	Sepb	Oct.	Nov.	Dicbre	Prom.
-----------	-------	------	------	------	------	------	------	-------	------	------	------	--------	-------

**PLATANO EN ASOCIO**

Puerto Nare	1.000	1.000	1.000	1.000	1.000	1.000	1.000	1.000	1.000	1.000	1.000		<b>1.000</b>
Puerto Triunfo	800	800	800	800	800	800	800	800	800	800	800	800	<b>800</b>
Sabanalarga	400	400	400	400	400	400	400	400	400	400	400	400	<b>400</b>
Salgar	1.000	900	800	700	600	500	540	500	480	480	490		<b>635</b>
San Andrés de C.	800	800	800	800	900	900	900	900	1.200	1.200	1.200	1.200	<b>967</b>
San Carlos	800	800	800	800	800	800	800	800	800	800	800	800	<b>800</b>
San Jerónimo	900	900	900	900	900	900	900	900	900	900	900	900	<b>900</b>
Santa Fe de Ant.	1.181	1.125	975	850	881	800	800	650	583	975			<b>882</b>
Santa Rosa de O.	1.200	1.000	900	950	1.100	1.100	1.200	1.300	1.200	1.200	1.300		<b>1.132</b>
Santo Domingo	1.000	900	900	800	750	700	800	700	900	900	1.000	1.000	<b>863</b>
Segovia	1.500	1.500	1.500	1.500	1.400	1.400	1.500	1.500	1.600	1.600	1.500	1.500	<b>1.500</b>
Sonsón	1.150	1.000	1.250	1.200	1.200	1.200	1.250	1.300	1.100	1.200	1.500	1.200	<b>1.213</b>
Támesis	800	750	750	700	700	650	650	600	600	650	650	700	<b>683</b>
Titiribí	800	800	800	800	850	850	900	1.000	1.000	1.000	1.000	1.000	<b>900</b>
Valparaíso	300	300	300	300	300	300	300	300	300	300	300		<b>300</b>
Vegachi	1.000	1.000	900	900	900	900	900	900	1.000	1.000	1.000	1.000	<b>950</b>
Venecia	1.300	1.200	1.200	1.200	1.450	1.700	1.450	1.700	1.600	1.600	1.700	1.700	<b>1.483</b>
Yarumal	2.000	2.000	1.500	1.500	1.500	1.500	1.600	1.600	1.600	1.600	1.700	1.800	<b>1.658</b>
Yolombó	1.200	1.200	1.200	1.400	1.400	1.600	1.600	1.600	1.600	1.600	1.600		<b>1.455</b>
Yondó	850	850	850	850	850	850	850	850	850	850	850	850	<b>850</b>
<b>Promedio</b>	<b>951</b>	<b>934</b>	<b>902</b>	<b>911</b>	<b>929</b>	<b>919</b>	<b>944</b>	<b>940</b>	<b>954</b>	<b>976</b>	<b>1.027</b>	<b>1.034</b>	<b>947</b>

**PLATANO MONOCULTIVO**

Arboletes	300	350	500	300	450	350	400	650	300	700	900	900	<b>508</b>
Cáceres	1.300		1.300		1.300		1.400		1.500		1.600		<b>1.400</b>
Caicedo	750	800	900	950	800	850	900	1.000	1.200	1.500	1.400	1.400	<b>1.038</b>
Carepa	1.200	1.200	1.200	1.200	1.200	1.200	1.200	1.200	1.200	1.200	1.200	1.200	<b>1.200</b>
Caucasia	800	800	800	800	800	800	800	800	800	800	800	800	<b>800</b>
Dabeiba	750	600	800	750	800	800	750	750	650	650	800	800	<b>742</b>
Girardota	800	750	800	800	950	800	750	700	700	800	900	950	<b>808</b>
Maceo	1.300	1.300	1.300	1.300	1.300	1.300	1.300	1.300	1.300	1.300	1.300	1.300	<b>1.300</b>
Necoclí	1.400	1.400	1.400	1.400	1.200	1.200	1.500	2.000	2.000	2.000	1.500	1.500	<b>1.542</b>
Puerto Nare	1.000	1.000	1.000	1.000	1.000	1.000	1.000	1.000	1.000	1.000	1.000		<b>1.000</b>
Remedios	1.200	1.000	1.000	1.000	1.100	1.100	1.200	1.200	1.200	1.200	1.200	1.200	<b>1.133</b>
San Juan de Urabá	400	400	400	400	400	400	400	400	400	400	400	400	<b>400</b>
San Pedro de Urabá	500	500	500	500	400	400	400	400	400	400	300	300	<b>417</b>

Fuente: Evaluaciones Agrícolas por CONSENSO, UMATAS Municipales, Ministerio de Agricultura

...Continuación Precios a Nivel de Productor 2017

\$/Kilo

Municipio	Ener.	Feb.	Mar.	Abr.	May.	Jun.	Jul.	Agos.	Sepb	Oct.	Nov.	Dicbre	Prom.
-----------	-------	------	------	------	------	------	------	-------	------	------	------	--------	-------

**PLATANO MONOCULTIVO**

Santa Rosa de O.	1.200	1.000	900	950	1.100	1.100	1.200	1.300	1.200	1.200	1.300		<b>1.132</b>
Tarazá	1.000	1.000	900	800	1.000	1.000	900	1.000	950	1.000	1.000	1.000	<b>963</b>
Titiribí	800	800	800	800	850	850	900	1.000	1.000	1.000	1.000	1.000	<b>900</b>
Urrao	375	375	375	375	375	375	375	375	375	375	375		<b>375</b>
Vigía del Fuerte	1.350	1.400	1.400	1.300	1.300	1.300	1.250	1.300	1.300	1.300	1.200	1.200	<b>1.300</b>
<b>Promedio</b>	<b>913</b>	<b>863</b>	<b>904</b>	<b>860</b>	<b>907</b>	<b>872</b>	<b>924</b>	<b>963</b>	<b>971</b>	<b>990</b>	<b>1.010</b>	<b>996</b>	<b>942</b>

**REMOLACHA**

El Santuario	598	1.100	990	1.560	630	530	560	520	780	810	754	740	<b>798</b>
Marinilla	569	509	757	1.558	1.172	1.226	1.748	1.020	743				<b>1.034</b>
Medellín	579	471	750	1.794	1.191	1.377	1.968	973	746	958	889	1.062	<b>1.063</b>
<b>Promedio</b>	<b>582</b>	<b>693</b>	<b>832</b>	<b>1.637</b>	<b>998</b>	<b>1.044</b>	<b>1.425</b>	<b>838</b>	<b>756</b>	<b>884</b>	<b>822</b>	<b>901</b>	<b>965</b>

**REPOLLO**

El Carmen de V.	240	463	160	401	200	180	1.002	280	240	88	116	240	<b>301</b>
El Santuario	809	584	310	152	115	160	258	420	315	287	456	690	<b>380</b>
Marinilla	682	141	230	410	82	841	336	689	567				<b>442</b>
Medellín	188	172	320	237	147	209	453	464	223	226	385	351	<b>281</b>
<b>Promedio</b>	<b>480</b>	<b>340</b>	<b>255</b>	<b>300</b>	<b>136</b>	<b>348</b>	<b>512</b>	<b>463</b>	<b>336</b>	<b>200</b>	<b>319</b>	<b>427</b>	<b>351</b>

**SACHA INCHI**

Alejandría	5.000	5.000	5.000	5.000	5.000	5.000	5.000	5.000	5.000	6.000	7.000	7.000	<b>5.417</b>
Dabeiba	2.500	2.500	2.500	2.500	2.500	2.500	2.500	2.500	2.500	2.500	2.500	2.500	<b>2.500</b>
Remedios	3.200	3.200	3.200	3.200	3.200	3.200	3.200	2.700	2.700	2.700	2.700	2.700	<b>2.992</b>
<b>Promedio</b>	<b>3.567</b>	<b>3.567</b>	<b>3.567</b>	<b>3.567</b>	<b>3.567</b>	<b>3.567</b>	<b>3.567</b>	<b>3.400</b>	<b>3.400</b>	<b>3.733</b>	<b>4.067</b>	<b>4.067</b>	<b>3.636</b>

**STEVIA**

Guadalupe	15.000	15.000	15.000	15.000	15.000	15.000	15.000	15.000	15.000	15.000	15.000	15.000	<b>15.000</b>
Campamento	12.000	12.000	12.000	12.000	12.000	12.000	12.000	12.000	12.000	12.000	12.000	12.000	<b>12.000</b>
<b>Promedio</b>	<b>13.500</b>	<b>13.500</b>	<b>13.500</b>	<b>13.500</b>	<b>13.500</b>	<b>13.500</b>	<b>13.500</b>	<b>13.500</b>	<b>13.500</b>	<b>13.500</b>	<b>13.500</b>	<b>13.500</b>	<b>13.500</b>

Fuente: Evaluaciones Agrícolas por CONSENSO, UMATAS Municipales, Ministerio de Agricultura



...Continuación Precios a Nivel de Productor 2017

\$/Kilo

Municipio	Ener.	Feb.	Mar.	Abr.	May.	Jun.	Jul.	Agos.	Sepb	Oct.	Nov.	Dicbre	Prom.
<b>TOMATE CHONTO</b>													
Amagá	2.500	2.000	1.500	1.000	1.000	1.000	1.500	1.500	1.300	1.200	2.000	2.500	<b>1.583</b>
Andes	2.500	2.000	2.000	2.200	2.600	2.000	2.000	2.100	2.200	2.000	2.300	2.100	<b>2.167</b>
Barbosa	1.100	900	950	1.000	1.050	950	1.100	1.350	1.500	1.800	1.200	1.200	<b>1.175</b>
Caicedo	2.000	2.100	2.100	1.900	2.000	2.000	3.000	2.500	2.400	2.200	2.000	2.000	<b>2.183</b>
Campamento	1.200	1.200	1.200	1.200	1.200	1.200	1.200	1.200	1.200	1.200	1.200	1.200	<b>1.200</b>
Concordia	1.800	1.500	1.600	1.500	2.000	2.000	1.800	1.500	1.300	1.000	1.000	2.000	<b>1.583</b>
Dabeiba	1.200	1.200	1.000	1.300	1.400	1.400	1.300	1.400	1.400	1.500	1.200	1.400	<b>1.308</b>
Giraldo	1.300	1.400	1.500	1.200	1.000	1.000							<b>1.233</b>
Heliconia	1.100	1.100	2.000	2.000	2.000	2.500	1.200	1.200	1.800	1.800	2.000	3.000	<b>1.808</b>
Ituango	1.000	1.000	1.000	1.000	1.000	1.000	1.100	1.100	1.100	1.100	1.200	1.200	<b>1.067</b>
Liborina	2.000	2.000	2.100	2.100	2.150	2.000	1.600	1.600	1.600	2.000	2.000	2.100	<b>1.938</b>
Pueblo Rico	1.200	1.000	1.200	1.100	1.200	1.000	2.200	3.100	2.600	2.400	1.500	1.600	<b>1.675</b>
San Pedro de Urabá	1.100	1.100	1.100	1.100	1.100	1.100							<b>1.100</b>
Santa Bárbara	2.100	2.500	2.400	2.400	2.600	2.600	2.800	2.600	2.200	1.700	1.800	2.100	<b>2.317</b>
Uramita	1.600	1.600	1.600	1.700	2.200	1.100	1.600	1.630	1.500	2.200	2.200	2.300	<b>1.769</b>
Vegachi	2.500	2.500	2.500	2.500	2.500	800	2.500	2.600	2.600	2.600	2.600	2.600	<b>2.400</b>
Yarumal	1.000	1.200	1.800	1.800	1.800	1.600	1.500	1.200	1.200	1.000	1.000		<b>1.373</b>
<b>Promedio</b>	<b>1.600</b>	<b>1.547</b>	<b>1.621</b>	<b>1.588</b>	<b>1.694</b>	<b>1.485</b>	<b>1.760</b>	<b>1.772</b>	<b>1.727</b>	<b>1.713</b>	<b>1.680</b>	<b>1.950</b>	<b>1.640</b>

<b>TOMATE CHONTO INVERNADERO</b>													
Andes	1.900	1.700	2.000	1.850	1.700	1.600	900	1.900	1.900	900	1.200	1.300	<b>1.571</b>
Argelia	2.000	2.000	1.800	2.200	2.200	1.800	2.000	2.000	1.800	1.800	2.200	2.200	<b>2.000</b>
Campamento	1.800	1.800	1.800	1.800	1.800	1.800	1.500	1.500	2.000	2.000	2.000	2.000	<b>1.817</b>
Concepción	1.000	1.200	1.400	1.500	1.600	1.600	1.100	1.100	2.000	2.000	1.800	1.800	<b>1.508</b>
Don Matías	2.800	3.200	2.000	1.500	1.200	1.500	1.750	1.250	1.500	1.000	1.700	1.700	<b>1.758</b>
El Carmen de V.	2.887	2.200	3.022	1.800	2.000	1.500	3.542	1.806	2.133	2.556	2.622	2.897	<b>2.414</b>
El Peñol	1.200	1.100	1.800	1.800	1.700	1.200	300	600	500	500	800	900	<b>1.033</b>
El Retiro	1.730	1.940	1.960	1.680	2.020	1.780							<b>1.852</b>
El Santuario	2.650	1.050	750	920	1.870	1.987	1.750	1.000	870	900	863	900	<b>1.293</b>
Entrerrios	1.200	1.400	1.100	1.200	1.300	1.250	1.200	1.400	1.100	1.200	1.300	1.200	<b>1.238</b>
Fredonia	1.200	1.200	1.200	1.200	1.200	1.200	1.200	1.200	1.300	1.300	1.300	1.300	<b>1.233</b>
Giraldo	1.300	1.400	1.500	1.200	1.000	1.000	1.000	1.200	1.500	1.400	1.300	1.500	<b>1.275</b>
Girardota	1.800	1.300	1.100	1.300	1.500	1.400	1.700	1.200	1.000	1.400	900	1.400	<b>1.333</b>
Guatapé	1.900	1.900	1.900	1.900	1.900	1.900							<b>1.900</b>
Ituango	1.500	1.500	1.500	1.500	1.500	1.500	1.500	1.500	1.500	1.700	1.700	1.700	<b>1.550</b>
Jericó	900	1.000	1.050	1.000	1.100	1.000	1.100	1.000	990	900	1.200	1.200	<b>1.037</b>

Fuente: Evaluaciones Agrícolas por CONSENSO, UMATAS Municipales, Ministerio de Agricultura

...Continuación Precios a Nivel de Productor 2017

\$/Kilo

Municipio	Ener.	Feb.	Mar.	Abr.	May.	Jun.	Jul.	Agos.	Sepe	Oct.	Nov.	Dicbre	Prom.
-----------	-------	------	------	------	------	------	------	-------	------	------	------	--------	-------

## TOMATE CHONTO INVERNADERO

Marinilla	2.833	2.597	2.583	1.219	1.727	1.635	1.543	1.353	1.058				<b>1.839</b>
Medellín	3.828	3.700	2.050	1.519	3.364	3.093	2.693	2.506	2.164	2.056	2.447	2.589	<b>2.667</b>
San Pedro de los M.	1.200	1.600	1.700	1.400	1.550	1.900	2.300	2.400	2.600	2.400	2.700	2.800	<b>2.046</b>
San Vicente	1.000	1.000	1.000	1.000	1.000	1.000	1.000	1.000	1.000	1.300	1.300	1.300	<b>1.075</b>
Santa Fe de Ant.	2.950	2.850	1.850	1.488	900	1.650							<b>1.948</b>
Santa Rosa de O.	1.200	1.600	1.700	1.400	1.550	1.900	2.500	1.800	1.500	1.200	1.400		<b>1.614</b>
Sonsón	2.500	2.450	1.550	1.150	1.250	1.300	950	1.050	950	1.050	1.250	1.250	<b>1.392</b>
Támesis							1.500	1.500	1.700	1.900	2.100	2.200	<b>1.817</b>
<b>Promedio</b>	<b>1.882</b>	<b>1.812</b>	<b>1.666</b>	<b>1.458</b>	<b>1.606</b>	<b>1.587</b>	<b>1.573</b>	<b>1.441</b>	<b>1.479</b>	<b>1.473</b>	<b>1.604</b>	<b>1.691</b>	<b>1.634</b>

## TOMATE DE ARBOL

Abejorral	1.400	1.400	1.400	1.400	1.400	1.400	1.400	1.400	1.400	1.400	1.400	1.400	<b>1.400</b>
Abriaquí	1.200	1.200	1.200	1.200	1.200	1.200	1.200	1.200	1.200	1.200	1.200	1.200	<b>1.200</b>
Caicedo	1.000	1.100	1.200	1.100	1.200	1.400	1.600	1.700	1.600	1.800	1.800	1.800	<b>1.442</b>
Caramanta	1.050	1.000	1.050	1.100	1.100	1.000	1.050	1.050	1.100	1.100	1.200		<b>1.073</b>
Concepción	900	900	1.000	1.000	3.000	1.200	1.300	1.300	1.800	1.200	1.200	1.100	<b>1.325</b>
Don Matías	1.050	1.100	1.850	1.750	1.850	2.250	1.750	2.250	1.550	1.250	1.100	1.100	<b>1.571</b>
El Carmen de V.	1.000	1.200	1.697	1.525	1.550	1.650	1.250	1.150	900	1.000	1.000	650	<b>1.214</b>
El Peñol	1.600	1.700	1.800	2.000	1.900	2.000	1.500	1.600	1.200	1.300	1.700	1.800	<b>1.675</b>
El Santuario	2.300	2.300	2.300	2.300	2.400	2.400	2.400	2.400	2.500	2.500	2.600	2.600	<b>2.417</b>
Entrerrios	1.000	1.000	1.100		1.200		1.200		1.200		1.200		<b>1.129</b>
Giraldo	1.500	1.550	1.600	1.550	1.500	1.500	1.600	1.550	1.550	1.500	1.500	1.600	<b>1.542</b>
Jardín	2.000	2.000	2.800	2.800	3.000	3.000	3.000	3.000	2.000	2.000	2.500	2.500	<b>2.550</b>
Jericó	1.200	1.500	1.200	1.200	1.200	1.500	1.500	1.500	1.500	1.500	1.200	1.200	<b>1.350</b>
La Unión	700	750	800	800	850	800	950	950	1.200	1.100	1.300	1.300	<b>958</b>
Marinilla	970	1.300	1.480	1.490	1.483	1.900	1.850	1.600	1.460	1.157	1.123		<b>1.438</b>
Medellín	1.063	1.073	1.450	794	1.673	2.265	2.223	1.583	1.631	1.483			<b>1.524</b>
San Vicente	1.200	1.200	1.200	1.200	1.200	1.200	1.200	1.200	1.200	1.200	1.200	1.200	<b>1.200</b>
Santa Rosa de O.	700	900	700	1.000	1.500	2.000	2.000	1.800	1.000	1.100	1.200		<b>1.264</b>
Sonsón	1.100	1.150	1.100	1.100	1.300	1.550	1.750	1.450	1.200	1.200	900	1.000	<b>1.233</b>
Toledo	1.600	1.600	1.600	1.600	1.600	1.600	1.600	1.600	1.600	1.600	1.600	1.600	<b>1.600</b>
Yarumal	2.600	2.600	2.500	2.500	2.500	2.500	2.500	2.600	2.600	200	2.600	2.600	<b>2.358</b>
<b>Promedio</b>	<b>1.292</b>	<b>1.358</b>	<b>1.477</b>	<b>1.470</b>	<b>1.648</b>	<b>1.716</b>	<b>1.658</b>	<b>1.644</b>	<b>1.495</b>	<b>1.340</b>	<b>1.476</b>	<b>1.541</b>	<b>1.498</b>

Fuente: Evaluaciones Agrícolas por CONSENSO, UMATAS Municipales, Ministerio de Agricultura

**...Continuación Precios a Nivel de Productor 2017**

\$/Kilo

Municipio	Ener.	Feb.	Mar.	Abr.	May.	Jun.	Jul.	Agos.	Sepp	Oct.	Nov.	Dicbre	Prom.
-----------	-------	------	------	------	------	------	------	-------	------	------	------	--------	-------

**UCHUVA**

San Vicente	2.500	2.500	2.500	2.500	2.500	2.500	2.500	2.500	2.500	2.500	2.500	2.500	<b>2.500</b>
Sonsón	2.800	2.800	2.600	2.200	1.700	1.600	1.500	1.400	2.500	2.800	3.200	3.200	<b>2.358</b>
<b>Promedio</b>	<b>2.650</b>	<b>2.650</b>	<b>2.550</b>	<b>2.350</b>	<b>2.100</b>	<b>2.050</b>	<b>2.000</b>	<b>1.950</b>	<b>2.500</b>	<b>2.650</b>	<b>2.850</b>	<b>2.850</b>	<b>2.429</b>

**YUCA**

Alejandría	2.100	2.100	2.100	2.100	2.100	2.100	2.100	2.100	2.100	2.300	2.400	2.500	<b>2.175</b>
Amagá	1.000	1.000	1.000	1.000	1.000	1.000	1.000	1.000	1.000	1.000	1.000	1.000	<b>1.000</b>
Amalfi	1.500	1.500	1.500	1.500	1.500	1.500	1.500	1.500	1.500	1.500	1.500	1.500	<b>1.500</b>
Andes	1.500	1.500	1.300	1.300	1.600	1.600	2.000	2.000	2.100	2.100	2.200	2.200	<b>1.783</b>
Angelópolis	1.900	2.000	2.000	2.100	2.100	2.000	2.000	2.100	1.900	2.000			<b>2.010</b>
Anorí	1.250	1.250	1.250	1.250	1.250	1.250	1.250	1.250	1.250	1.250	1.250	1.250	<b>1.250</b>
Apartadó	800	800	800	800	800	800	800	800	800	800	800	800	<b>800</b>
Arboletes	400	400	400	400	400	400	400	400	400	400	400	400	<b>400</b>
Argelia	900	900	900	900	900	900	1.000	1.000	1.000	1.000	950	950	<b>942</b>
Betania	1.500	1.500	1.500	1.500	1.500	1.500	1.500	1.500	2.000	2.000	2.000	2.000	<b>1.667</b>
Briceño	1.500	1.500	1.500	1.500	1.500	1.500	1.500	1.500	1.500	1.500	1.500	1.500	<b>1.500</b>
Cáceres	1.200	1.200	1.200	1.200	1.200	1.200	1.200	1.300	1.300	1.300	1.400	1.400	<b>1.258</b>
Caicedo	1.330	1.300	1.400	1.500	1.500	1.500	1.300	1.400	1.200	1.300	1.200	1.300	<b>1.353</b>
Campamento	1.000	1.000	1.000	1.000	1.000	1.000	1.000	1.000	1.000	1.000	1.000	1.000	<b>1.000</b>
Caracolí	1.500		2.000		1.800		1.600		1.500		1.900		<b>1.717</b>
Caramanta	1.300	1.300	1.200	1.250	1.250	1.300	1.350	1.350	1.200	1.300	1.300		<b>1.282</b>
Carepa	700	700	700	700	700	750	700	750	750	750	700	750	<b>721</b>
Caucasia	800	800	800	800	800	800	800	800	800	800	800	800	<b>800</b>
Chigorodo	1.000	900	800	750	750	700	750	750	700	700	750		<b>777</b>
Cisneros	1.300	1.300	1.200	1.200	1.300	1.200	1.200	1.200	1.200	1.300	1.200	1.200	<b>1.233</b>
Ciudad Bolívar	900	900	900	900	900	900	900	1.000	1.200	1.300	1.300	1.300	<b>1.033</b>
Cocorná	800	800	700	800	800	700	800	900	800	800	800	800	<b>792</b>
Dabeiba	1.000	1.000	1.100	1.100	1.000	1.000	1.200	1.200	1.200	1.200	1.200	1.200	<b>1.117</b>
Don Matías	1.000	1.200	800	600	650	1.200	1.000	1.150	950	1.000	1.300	1.300	<b>1.013</b>
El Bagre	1.000	1.000	1.000	1.000	1.000	1.000	1.000	1.000	1.000	1.000	1.000	1.000	<b>1.000</b>
El Carmen de V.	1.355	900	1.045	863	863	833	927	758	722	744	1.050	893	<b>913</b>
El Retiro	1.140	1.200	1.336	1.510	1.200	1.650	1.550	1.560	1.353	1.430	1.250	1.335	<b>1.376</b>
El Santuario	1.200	1.200	1.250	1.250	1.200	1.200	1.250	1.250	1.300	1.300	1.300	1.300	<b>1.250</b>
Fredonia	1.300	1.300	1.300	1.300	1.300	1.300	1.300	1.400	1.400	1.400	1.400	1.400	<b>1.342</b>
Gómez Plata	2.000	2.100	2.100	2.000	2.150	2.000	2.100	2.150	2.150	2.100	2.100	2.150	<b>2.092</b>
Guadalupe	1.500	1.500	1.500	1.500	1.500	1.500	1.500	1.500	1.500	1.500	1.500	1.500	<b>1.500</b>
Heliconia	900	800	1.000	1.200	1.200	1.200	1.200	1.200	1.300	1.400	1.500	1.500	<b>1.200</b>

**Fuente:** Evaluaciones Agrícolas por CONSENSO, UMATAS Municipales, Ministerio de Agricultura

...Continuación Precios a Nivel de Productor 2017

\$/Kilo

Municipio	Ener.	Feb.	Mar.	Abr.	May.	Jun.	Jul.	Agos.	Sepb	Oct.	Nov.	Dicbre	Prom.
<b>YUCA</b>													
Ituango	1.000	1.000	1.000	1.000	1.000	1.000	1.000	1.000	1.000	1.000	1.000	1.000	<b>1.000</b>
Maceo	900	900	900	900	900	900	1.000	1.000	1.000	1.000	1.000	1.000	<b>950</b>
Medellín	1.121	973	633	596	540	822	875	992	890	900	1.062	1.000	<b>867</b>
Montebello	600	600	600	600	600	600	600	600	600	600	600	600	<b>600</b>
Olaya	1.500	1.500	1.500	1.500	1.500	1.500	1.500	1.600	1.700	1.700	1.700	1.700	<b>1.575</b>
Puerto Berrio	900		900		900		900		900		900		<b>900</b>
Puerto Nare	1.800	1.800	1.800	1.800	1.800	1.800	1.800	1.800	1.800	1.800	1.800		<b>1.800</b>
Puerto Triunfo	1.600	1.600	1.600	1.600	1.600	1.600	1.600	1.600	1.600	1.600	1.600	1.600	<b>1.600</b>
Remedios	1.200	1.200	1.200	1.200	1.200	1.200	1.450	1.450	1.500	1.500	1.500	1.500	<b>1.342</b>
San Andrés de C.	500	500	500	500	700	700	700	700	900	900	900	900	<b>700</b>
San Carlos	900	900	900	900	900	900	900	900	900	900	900	900	<b>900</b>
San Francisco	1.400	1.400	1.400	1.400	1.500	1.500	1.500	1.500	1.500	1.600	1.600	1.600	<b>1.492</b>
San Juan de Urabá	1.000	1.000	1.000	1.000	1.000	1.000	1.000	1.000	1.000	1.000	1.000	1.000	<b>1.000</b>
San Luis	1.100	1.100	1.100	1.100	1.100	1.100	1.100	1.100	1.100	1.100	1.200	1.200	<b>1.117</b>
San Pedro de Urabá	600	600	500	500	500	400	400	400	350	350	600	600	<b>483</b>
San Roque	1.500	2.000	2.000	2.000	1.800	1.900	2.000	2.000	2.000	2.000	2.000	2.000	<b>1.933</b>
Santa Bárbara	1.250	1.300	1.500	1.400	1.450	1.300	1.300	1.250	1.500	1.300	1.100	1.350	<b>1.333</b>
Santa Rosa de O.	1.300	1.250	1.250	1.050	950	1.100	1.300	1.200	1.000	1.100	1.000		<b>1.136</b>
Segovia	1.600	1.600	1.700	1.700	1.700	1.700	1.800	1.800	1.700	1.700	1.700	1.700	<b>1.700</b>
Tarazá	1.000	1.000	850	800	900	850	800	900	900	800	900	800	<b>875</b>
Tarso	1.500	1.500	1.500	1.500	1.500	1.500	1.500	1.500	1.500	1.500	1.500	1.500	<b>1.500</b>
Turbo	1.500	1.500	1.500	1.500	1.400	1.400	1.300	1.300	1.300	1.300	1.000	1.000	<b>1.333</b>
Valdivia	900	950	1.000	1.000	1.000	1.000	1.000	1.000	900	1.000	1.200	1.200	<b>1.013</b>
Vegachi	1.500	1.500	1.500	1.500	1.500	1.500	1.500	1.500	1.600	1.600	1.600	1.600	<b>1.533</b>
Venecia	1.700	1.800	1.900	1.900	2.050	2.050	2.000	2.000	2.000	2.000	2.000	2.000	<b>1.950</b>
Vigía del Fuerte	1.150	1.150	1.150	1.150	1.150	1.150	1.150	1.150	1.150	1.150	1.150	1.150	<b>1.150</b>
Yali	1.000	1.000	1.000	1.000	1.100	1.100	1.100	1.100	1.000	1.000	1.000	1.000	<b>1.033</b>
Yolombó	1.100	1.100	1.100	1.100	1.100	1.100	1.100	1.100	1.100	1.100	1.100	1.100	<b>1.100</b>
Yondó	400	400	400	400	400	400	400	400	400	400	400	400	<b>400</b>
Zaragoza	750	750	750	750	750	750	750	750	750	750	750	750	<b>750</b>
<b>Promedio</b>	<b>1.175</b>	<b>1.179</b>	<b>1.181</b>	<b>1.169</b>	<b>1.181</b>	<b>1.188</b>	<b>1.210</b>	<b>1.223</b>	<b>1.220</b>	<b>1.235</b>	<b>1.241</b>	<b>1.243</b>	<b>1.207</b>

Fuente: Evaluaciones Agrícolas por CONSENSO, UMATAS Municipales, Ministerio de Agricultura

...Continuación Precios a Nivel de Productor 2017

\$/Kilo

Municipio	Ener.	Feb.	Mar.	Abr.	May.	Jun.	Jul.	Agos.	Sept	Oct.	Nov.	Dicbre	Prom.
<b>ZANAHORIA</b>													
El Carmen de V.	1.000	2.000	900	800	1.200	1.130	1.133	1.112	1.166	610	1.018	494	<b>1.047</b>
El Santuario	1.017	1.650	1.045	780	1.080	1.800	2.420	2.540	2.777	2.000	1.200	937	<b>1.604</b>
Marinilla	772	642	649	748	1.202	2.357	2.170	1.701	691				<b>1.215</b>
Medellín	656	631	578	818	949	884	2.072	1.789	584	520	663	680	<b>902</b>
San Pedro de los M.							600	600	600	600	650	600	<b>608</b>
Sonsón	720	700	780	820	1.500	1.800	250	425	600	400	600	600	<b>766</b>
<b>Promedio</b>	<b>833</b>	<b>1.125</b>	<b>790</b>	<b>793</b>	<b>1.186</b>	<b>1.594</b>	<b>1.441</b>	<b>1.361</b>	<b>1.070</b>	<b>826</b>	<b>826</b>	<b>662</b>	<b>1.024</b>



**Fuente:** Evaluaciones Agrícolas por CONSENSO, UMATAS Municipales, Ministerio de Agricultura

**ANEXO**

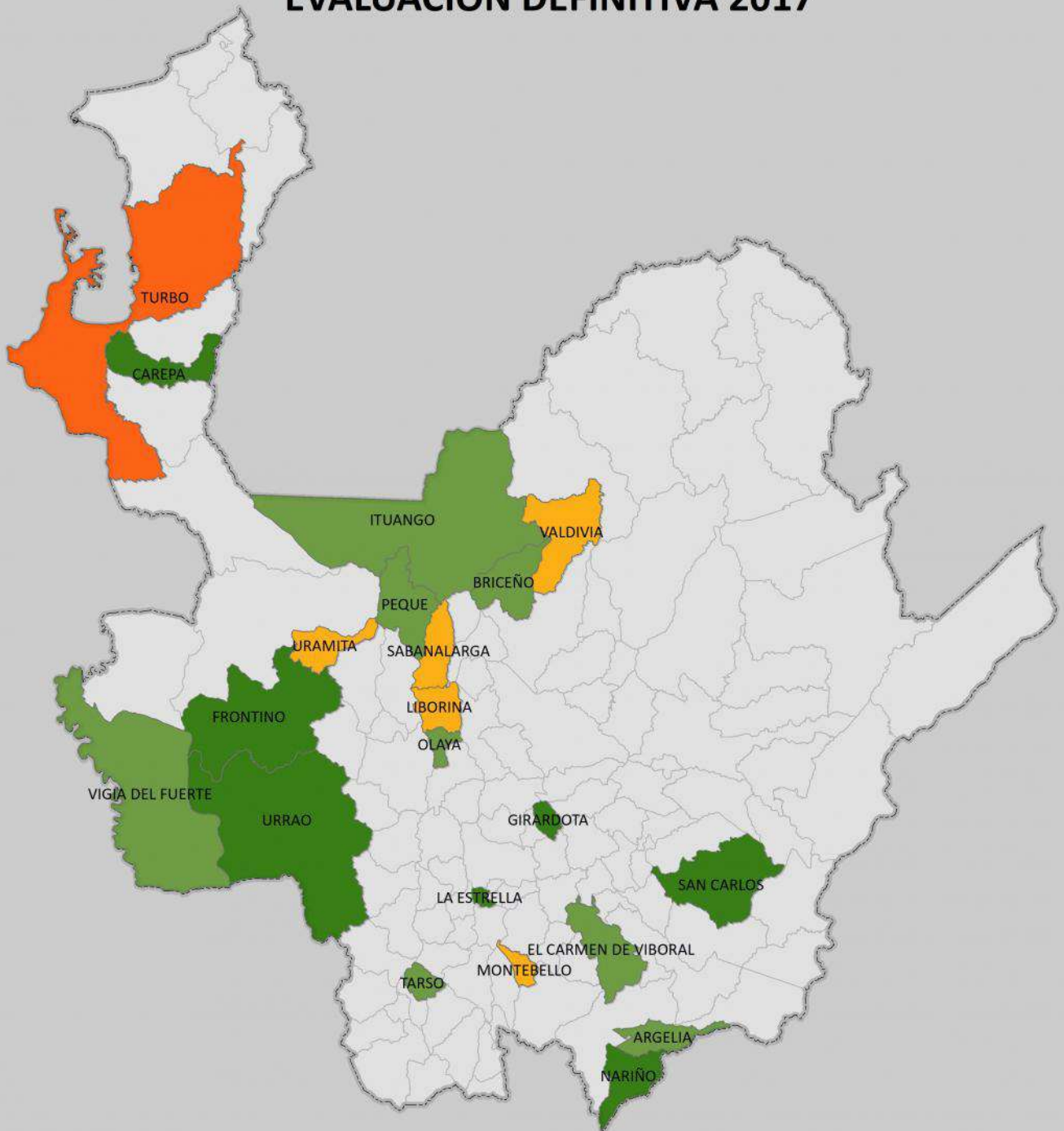
# MUNICIPIOS PRODUCTORES DE AGUACATE DIFERENTES VARIETADES EVALUACIÓN DEFINITIVA 2017





Fuente: Evaluaciones Agropecuarias por CONSENSO, UMATAS Municipales, Ministerio de Agricultura.

<p>GOBERNACIÓN DE ANTIOQUIA</p>  <p><b>PIENSA EN GRANDE</b></p> <p>SECRETARÍA DE AGRICULTURA Y DESARROLLO RURAL</p>	<p style="text-align: center;"></p> <p>1 cm en el mapa impreso en Carta equivale a 20.520 metros en terreno</p> <p style="text-align: center;">21.000 10.500 0 21.000 42.000 metros</p> <p style="text-align: center;">1:2.052.043</p> <p><small>Sistema de Coordenadas Proyectadas MAGNA Colombia Bogotá Proyección Transversal de Mercator Falso Este: 1.000.000 Falso Norte: 1.000.000 Meridiano Central: -74.07750792 Factor de Escala: 1.00000000 Latitud de Origen: 4.59620042 Unidad Lineal: Metros Sistema de Coordenadas Geográficas: Bogotá MAGNA Datum: Magna Sigas</small></p>	<p><b>CONVENCIONES</b> Rango de Áreas (ha) Plantadas</p> <ul style="list-style-type: none"> <li><span style="display: inline-block; width: 15px; height: 15px; background-color: #008000; margin-right: 5px;"></span> 6,5 - 20,0</li> <li><span style="display: inline-block; width: 15px; height: 15px; background-color: #90EE90; margin-right: 5px;"></span> 20,01 - 52,0</li> <li><span style="display: inline-block; width: 15px; height: 15px; background-color: #FFD700; margin-right: 5px;"></span> 52,01 - 120,0</li> <li><span style="display: inline-block; width: 15px; height: 15px; background-color: #FF8C00; margin-right: 5px;"></span> 120,01 - 329,0</li> </ul>	<p><b>FUENTE CARTOGRAFIA BASE:</b> Dirección de Sistemas de Información y Catastro - Gobernación de Antioquia 2012</p> <table border="1" style="width: 100%;"> <tr> <td>Autor:</td> <td>Secretaría de Agricultura y Desarrollo Rural</td> </tr> <tr> <td>Fecha de Elaboración</td> <td>Mayo de 2018</td> </tr> <tr> <td>Elaboró</td> <td>Dirección URPA</td> </tr> <tr> <td>Aprobó</td> <td>Dirección URPA</td> </tr> <tr> <td>Numeración</td> <td></td> </tr> </table>	Autor:	Secretaría de Agricultura y Desarrollo Rural	Fecha de Elaboración	Mayo de 2018	Elaboró	Dirección URPA	Aprobó	Dirección URPA	Numeración	
Autor:	Secretaría de Agricultura y Desarrollo Rural												
Fecha de Elaboración	Mayo de 2018												
Elaboró	Dirección URPA												
Aprobó	Dirección URPA												
Numeración													

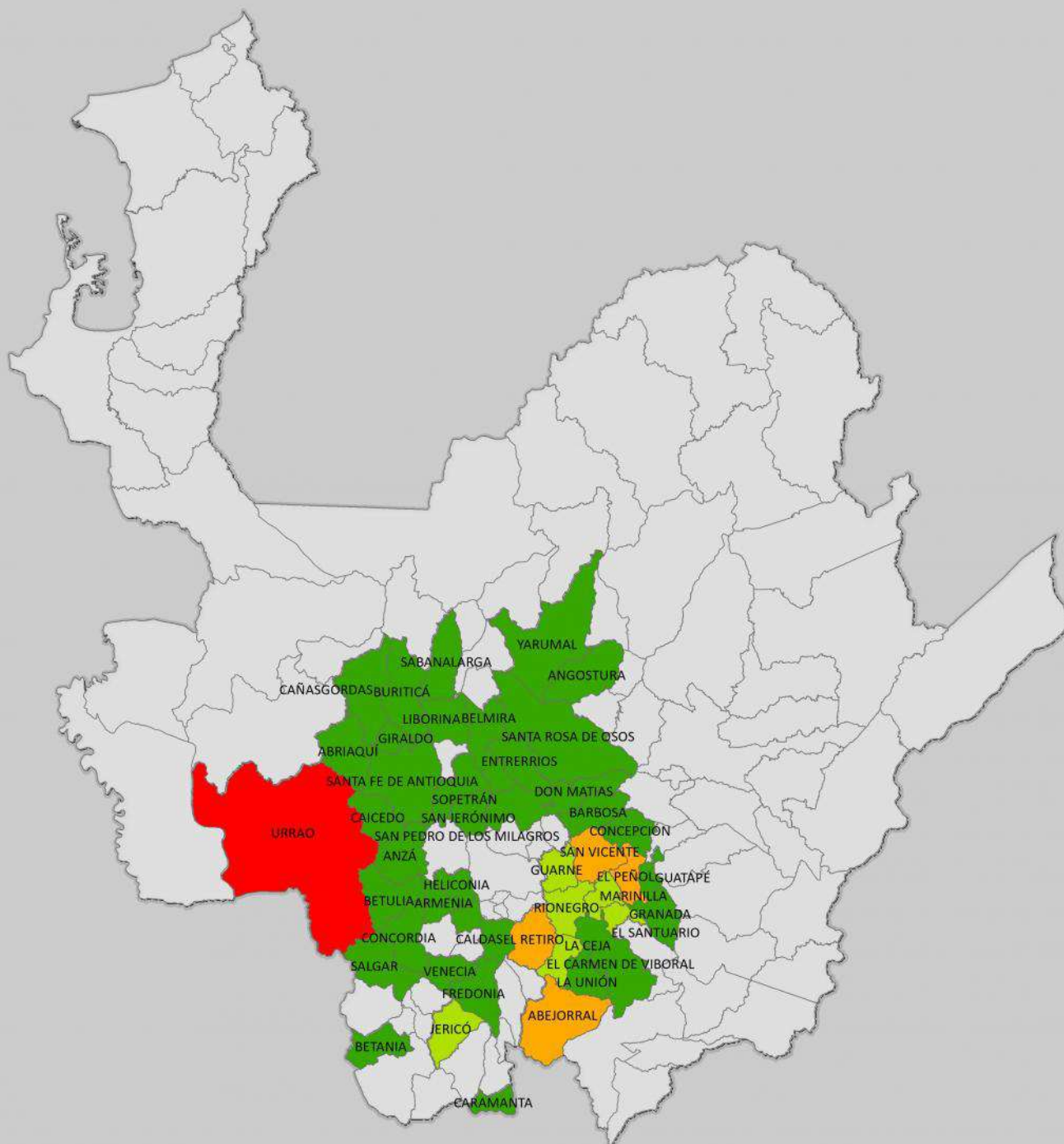
# MUNICIPIOS PRODUCTORES DE AGUACATE HASS EVALUACIÓN DEFINITIVA 2017



Fuente: Evaluaciones Agropecuarias por CONSENSO, UMATAS Municipales, Ministerio de Agricultura.

<p>GOBERNACIÓN DE ANTIOQUIA</p>  <p><b>PIENSA EN GRANDE</b></p> <p>SECRETARÍA DE AGRICULTURA Y DESARROLLO RURAL</p>	<p style="text-align: center;"></p> <p>1 cm en el mapa impreso en Carta equivale a 20.520 metros en terreno</p> <p style="text-align: center;">21.000 10.500 0 21.000 42.000 metros</p> <p style="text-align: center;"><b>1:2.052.043</b></p> <p><small>Sistema de Coordenadas Proyectadas MAGNA Colombia Bogotá Proyección Transversal de Mercator Falso Este: 1.000.000 Falso Norte: 1.000.000 Meridiano Central: -74.07750792 Factor de Escala: 1.00000000 Latitud de Origen: 4.59620042 Unidad Lineal: Metros Sistema de Coordenadas Geográficas: Bogotá MAGNA Datum: Magna Sigas</small></p>	<p><b>CONVENCIONES</b> Rango de Áreas (ha) Plantadas</p> <ul style="list-style-type: none"> <li><span style="display: inline-block; width: 15px; height: 15px; background-color: red; margin-right: 5px;"></span> 4,1 - 80,0</li> <li><span style="display: inline-block; width: 15px; height: 15px; background-color: orange; margin-right: 5px;"></span> 80,01 - 295,0</li> <li><span style="display: inline-block; width: 15px; height: 15px; background-color: yellow; margin-right: 5px;"></span> 295,01 - 607,0</li> <li><span style="display: inline-block; width: 15px; height: 15px; background-color: green; margin-right: 5px;"></span> 607,01 - 2142,0</li> </ul>	<p><b>FUENTE CARTOGRAFIA BASE:</b> Dirección de Sistemas de Información y Catastro - Gobernación de Antioquia 2012</p> <table border="1" style="width: 100%;"> <tr> <td>Autor:</td> <td>Secretaría de Agricultura y Desarrollo Rural</td> </tr> <tr> <td>Fecha de Elaboración</td> <td>Mayo de 2018</td> </tr> <tr> <td>Elaboró</td> <td>Dirección URPA</td> </tr> <tr> <td>Aprobó</td> <td>Dirección URPA</td> </tr> <tr> <td>Numeración</td> <td></td> </tr> </table>	Autor:	Secretaría de Agricultura y Desarrollo Rural	Fecha de Elaboración	Mayo de 2018	Elaboró	Dirección URPA	Aprobó	Dirección URPA	Numeración	
Autor:	Secretaría de Agricultura y Desarrollo Rural												
Fecha de Elaboración	Mayo de 2018												
Elaboró	Dirección URPA												
Aprobó	Dirección URPA												
Numeración													



# MUNICIPIOS PRODUCTORES DE AGUACATE LORENA EVALUACIÓN DEFINITIVA 2017

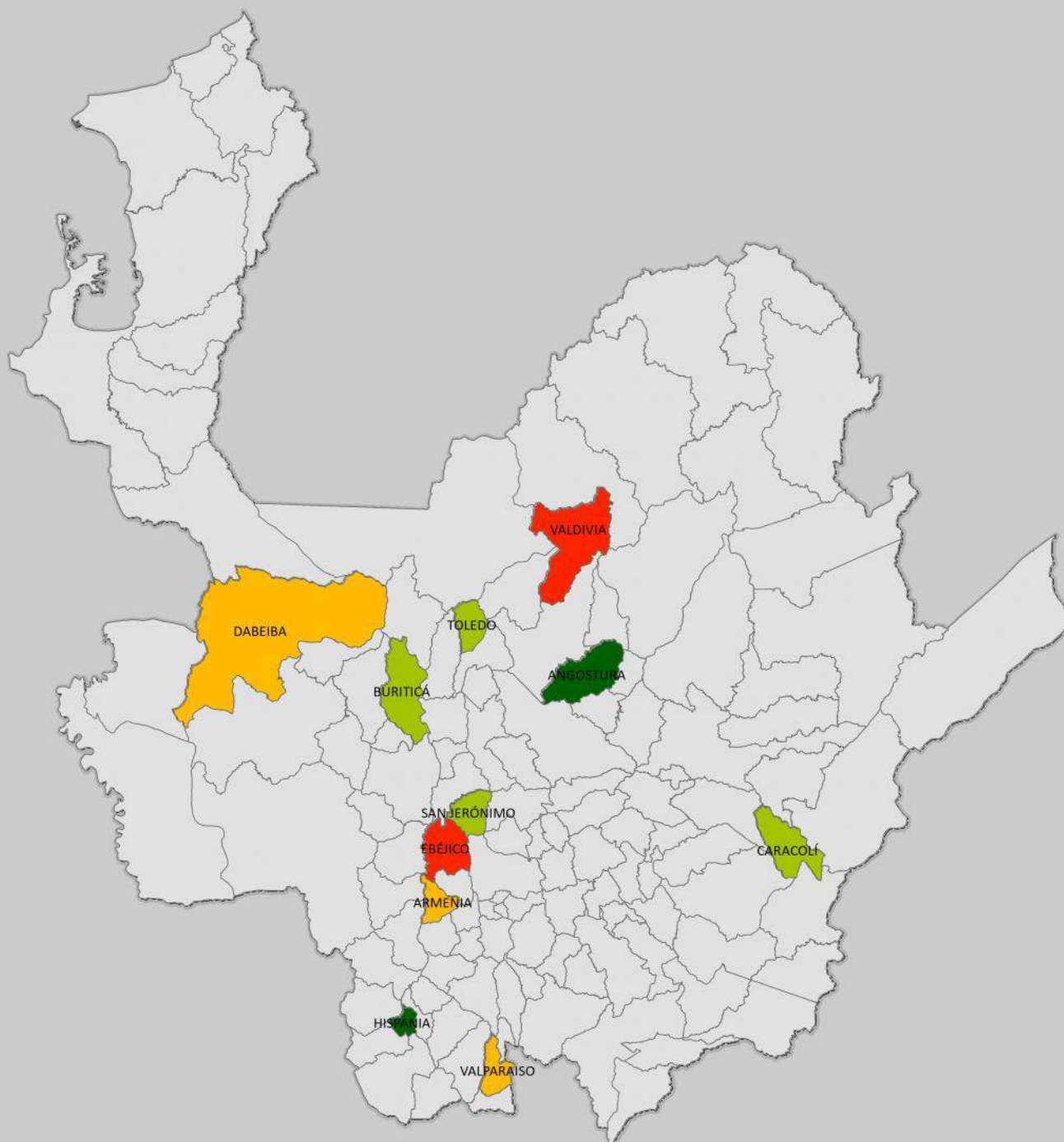

Fuente: Evaluaciones Agropecuarias por CONSENSO, UMATAS Municipales, Ministerio de Agricultura.

<p>GOBERNACIÓN DE ANTIOQUIA</p>  <p><b>PIENSA EN GRANDE</b></p> <p>SECRETARÍA DE AGRICULTURA Y DESARROLLO RURAL</p>	<p style="text-align: center;"></p> <p>1 cm en el mapa impreso en Carta equivale a 20.520 metros en terreno</p> <p style="text-align: center;">21.000 10.500 0 21.000 42.000 metros</p> <p style="text-align: center;">1:2.052.043</p> <p><small>Sistema de Coordenadas Proyectadas MAGNA Colombia Bogotá Proyección Transversal de Mercator Falso Este: 1.000.000 Falso Norte: 1.000.000 Meridiano Central: -74,07750792 Factor de Escala: 1,00000000 Latitud de Origen: 4,59620042 Unidad Lineal: Metros Sistema de Coordenadas Geográficas: Bogotá MAGNA Datum: Magna Sigas</small></p>	<p><b>CONVENCIONES</b> Rango de Áreas (ha) Plantadas</p> <ul style="list-style-type: none"> <li> 1,0 - 3,0</li> <li> 3,01 - 15,0</li> <li> 15,01 - 26,0</li> <li> 26,01 - 32,5</li> </ul>	<p><b>FUENTE CARTOGRAFIA BASE:</b> Dirección de Sistemas de Información y Catastro - Gobernación de Antioquia 2012</p> <table border="1" style="width: 100%;"> <tr> <td>Autor:</td> <td>Secretaría de Agricultura y Desarrollo Rural</td> </tr> <tr> <td>Fecha de Elaboración</td> <td>Mayo de 2018</td> </tr> <tr> <td>Elaboró</td> <td>Dirección URPA</td> </tr> <tr> <td>Aprobó</td> <td>Dirección URPA</td> </tr> <tr> <td>Numeración</td> <td></td> </tr> </table>	Autor:	Secretaría de Agricultura y Desarrollo Rural	Fecha de Elaboración	Mayo de 2018	Elaboró	Dirección URPA	Aprobó	Dirección URPA	Numeración	
Autor:	Secretaría de Agricultura y Desarrollo Rural												
Fecha de Elaboración	Mayo de 2018												
Elaboró	Dirección URPA												
Aprobó	Dirección URPA												
Numeración													

# MUNICIPIOS PRODUCTORES DE ARROZ TECNIFICADO EVALUACIÓN DEFINITIVA 2017

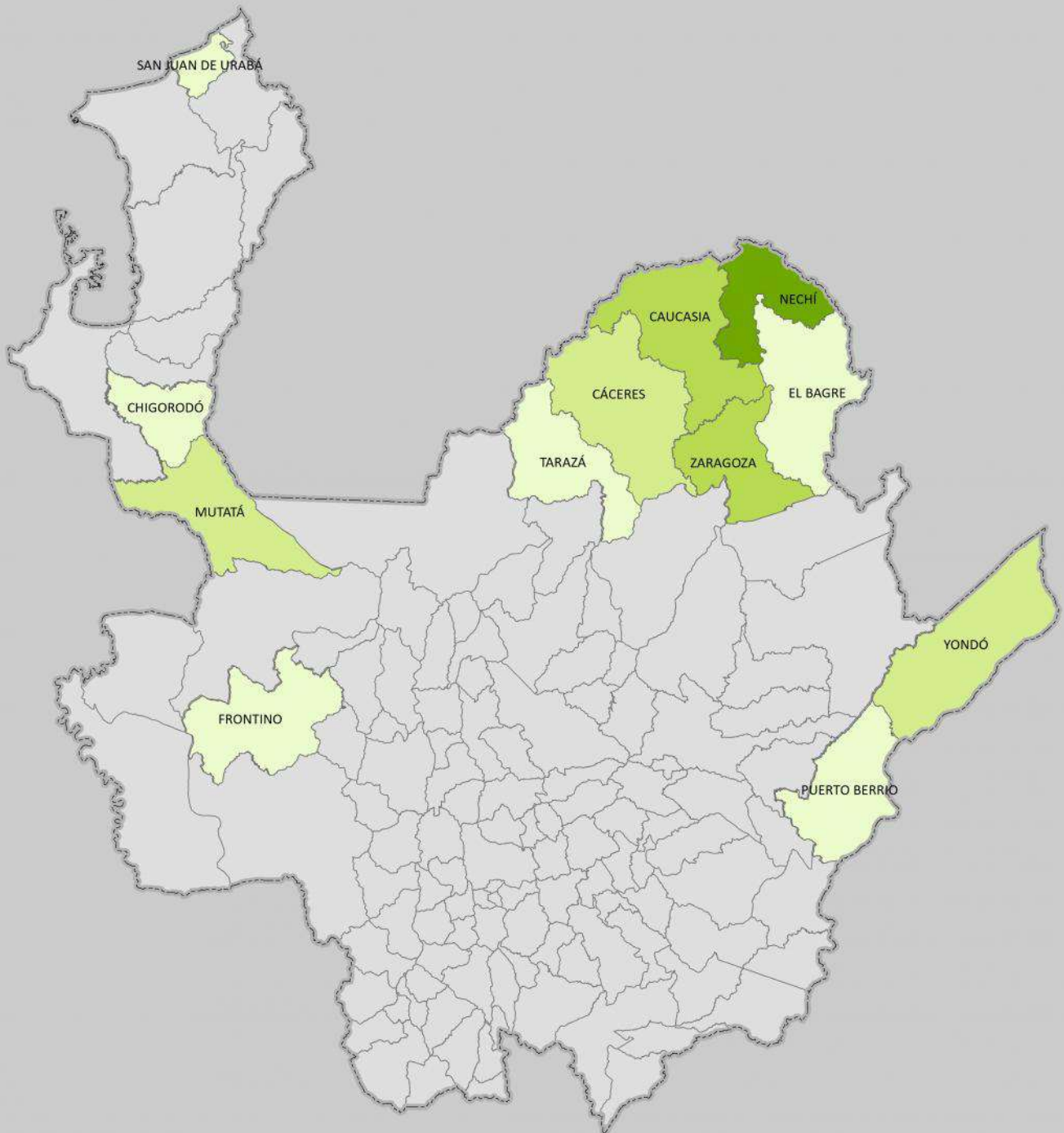



Fuente: Evaluaciones Agropecuarias por CONSENSO, UMATAS Municipales, Ministerio de Agricultura.

<p>GOBERNACIÓN DE ANTIOQUIA</p>  <p><b>PIENSA EN GRANDE</b></p> <p>SECRETARÍA DE AGRICULTURA Y DESARROLLO RURAL</p>	<p style="text-align: center;"></p> <p>1 cm en el mapa impreso en Carta equivale a 20.520 metros en terreno</p> <p style="text-align: center;">21.000 10.500 0 21.000 42.000 metros</p> <p style="text-align: center;"><b>1:2.052.043</b></p> <p><small>Sistema de Coordenadas Proyectadas MAGNA Colombia Bogotá Proyección Transversal de Mercator: Falso Este: 1.000.000 Falso Norte: 1.000.000 Meridiano Central: 74.07750792 Factor de Escala: 1.00000000 Latitud de Origen: 4.59620042 Unidad Lineal: Metros Sistema de Coordenadas Geográficas: Bogotá MAGNA Datum: Magna Sigas</small></p>	<p><b>CONVENCIONES</b> Rango de Áreas (ha) Plantadas</p> <ul style="list-style-type: none"> <li><span style="display: inline-block; width: 20px; height: 10px; background-color: #e0f0e0; border: 1px solid black; margin-right: 5px;"></span> 20,0 - 506,0</li> <li><span style="display: inline-block; width: 20px; height: 10px; background-color: #c0e0c0; border: 1px solid black; margin-right: 5px;"></span> 506,01 - 1044,0</li> <li><span style="display: inline-block; width: 20px; height: 10px; background-color: #a0c0a0; border: 1px solid black; margin-right: 5px;"></span> 1044,01 - 1600,0</li> <li><span style="display: inline-block; width: 20px; height: 10px; background-color: #80a080; border: 1px solid black; margin-right: 5px;"></span> 1600,01 - 4990,0</li> </ul>	<p><b>FUENTE CARTOGRAFIA BASE:</b> Dirección de Sistemas de Información y Catastro - Gobernación de Antioquia 2012</p> <table border="1" style="width: 100%; border-collapse: collapse;"> <tr> <td style="width: 50%;">Autor:</td> <td>Secretaría de Agricultura y Desarrollo Rural</td> </tr> <tr> <td>Fecha de Elaboración</td> <td>Mayo de 2018</td> </tr> <tr> <td>Elaboró</td> <td>Dirección URPA</td> </tr> <tr> <td>Aprobó</td> <td>Dirección URPA</td> </tr> <tr> <td>Numeración</td> <td></td> </tr> </table>	Autor:	Secretaría de Agricultura y Desarrollo Rural	Fecha de Elaboración	Mayo de 2018	Elaboró	Dirección URPA	Aprobó	Dirección URPA	Numeración	
Autor:	Secretaría de Agricultura y Desarrollo Rural												
Fecha de Elaboración	Mayo de 2018												
Elaboró	Dirección URPA												
Aprobó	Dirección URPA												
Numeración													

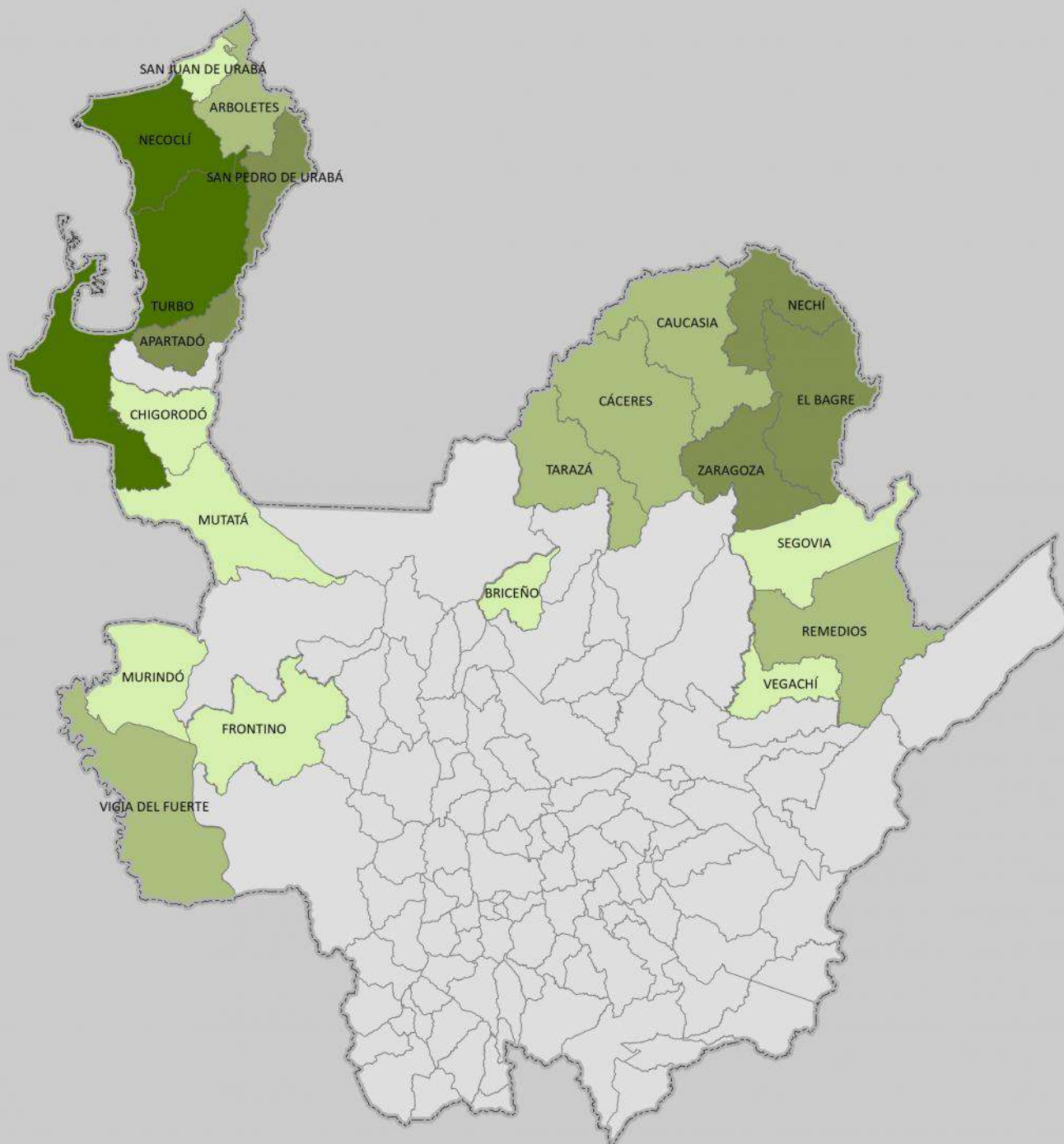
# MUNICIPIOS PRODUCTORES DE ARROZ TRADICIONAL EVALUACIÓN DEFINITIVA 2017





Fuente: Evaluaciones Agropecuarias por CONSENSO, UMATAS Municipales, Ministerio de Agricultura.

<p>GOBERNACIÓN DE ANTIOQUIA</p>  <p><b>PIENSA EN GRANDE</b></p> <p>SECRETARÍA DE AGRICULTURA Y DESARROLLO RURAL</p>	<p style="text-align: center;"></p> <p>1 cm en el mapa impreso en Carta equivale a 20.520 metros en terreno</p> <p style="text-align: center;">21.000 10.500 0 21.000 42.000 metros</p> <p style="text-align: center;"><b>1:2.052.043</b></p> <p><small>Sistema de Coordenadas Proyectadas MAGNA Colombia Bogotá Proyección Transversal de Mercator Falso Este: 1.000.000 Falso Norte: 1.000.000 Meridiano Central: -74,07750792 Factor de Escala: 1,00000000 Latitud de Origen: 4,59620042 Unidad Lineal: Metros Sistema de Coordenadas Geográficas: Bogotá MAGNA Datum: Magna Sigas</small></p>	<p><b>CONVENCIONES</b> Rango de Áreas (ha) Plantadas</p> <ul style="list-style-type: none"> <li><span style="display: inline-block; width: 20px; height: 10px; background-color: #d9ead3; border: 1px solid black; margin-right: 5px;"></span> 10,0 - 375,0</li> <li><span style="display: inline-block; width: 20px; height: 10px; background-color: #c4e1a8; border: 1px solid black; margin-right: 5px;"></span> 375,01 - 914,0</li> <li><span style="display: inline-block; width: 20px; height: 10px; background-color: #92d050; border: 1px solid black; margin-right: 5px;"></span> 914,01 - 1640,0</li> <li><span style="display: inline-block; width: 20px; height: 10px; background-color: #5499c7; border: 1px solid black; margin-right: 5px;"></span> 1640,01 - 4600,0</li> </ul>	<p><b>FUENTE CARTOGRAFIA BASE:</b> Dirección de Sistemas de Información y Catastro - Gobernación de Antioquia 2012</p> <table border="1" style="width: 100%; border-collapse: collapse;"> <tr> <td style="width: 50%;">Autor:</td> <td>Secretaría de Agricultura y Desarrollo Rural</td> </tr> <tr> <td>Fecha de Elaboración</td> <td>Mayo de 2018</td> </tr> <tr> <td>Elaboró</td> <td>Dirección URPA</td> </tr> <tr> <td>Aprobó</td> <td>Dirección URPA</td> </tr> <tr> <td>Numeración</td> <td></td> </tr> </table>	Autor:	Secretaría de Agricultura y Desarrollo Rural	Fecha de Elaboración	Mayo de 2018	Elaboró	Dirección URPA	Aprobó	Dirección URPA	Numeración	
Autor:	Secretaría de Agricultura y Desarrollo Rural												
Fecha de Elaboración	Mayo de 2018												
Elaboró	Dirección URPA												
Aprobó	Dirección URPA												
Numeración													

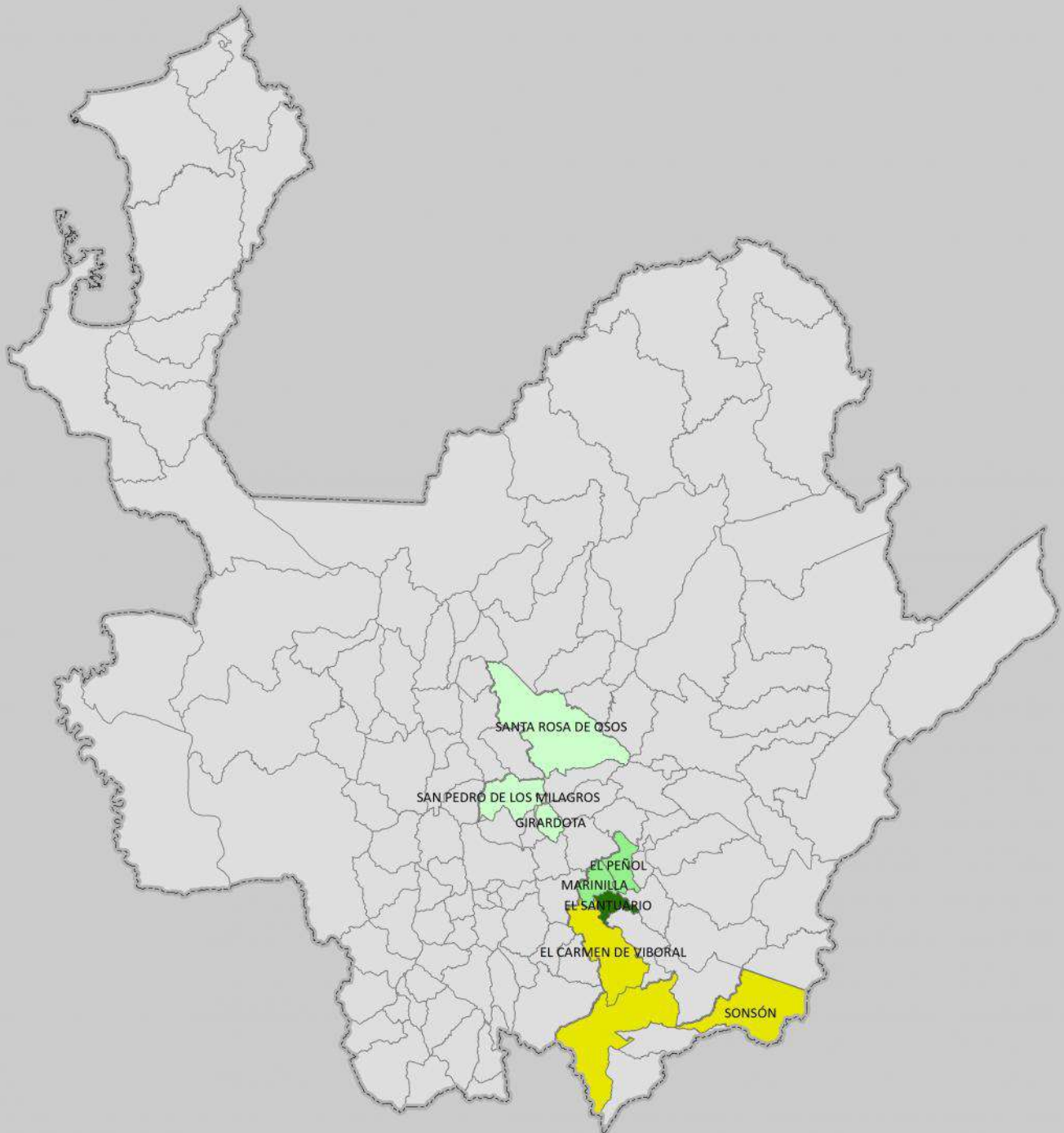
# MUNICIPIOS PRODUCTORES DE ARVEJA EVALUACIÓN DEFINITIVA 2017





Fuente: Evaluaciones Agropecuarias por CONSENSO, UMATAS Municipales, Ministerio de Agricultura.

<p>GOBERNACIÓN DE ANTIOQUIA</p>  <p><b>PIENSA EN GRANDE</b></p> <p>SECRETARÍA DE AGRICULTURA Y DESARROLLO RURAL</p>	<p style="text-align: center;"></p> <p>1 cm en el mapa impreso en Carta equivale a 20.520 metros en terreno</p> <p style="text-align: center;">21.000 0 21.000 42.000 metros</p> <p style="text-align: center;"><b>1:2.052.043</b></p> <p><small>Sistema de Coordenadas Proyectadas MAGNA Colombia Bogotá Proyección Transversal de Mercator Falso Este: 1.000.000 Falso Norte: 1.000.000 Meridiano Central: -74.07750792 Factor de Escala: 1.00000000 Latitud de Origen: 4.59620042 Unidad Lineal: Metros Sistema de Coordenadas Geográficas: Bogotá MAGNA Datum: Magna Sigas</small></p>	<p><b>CONVENCIONES</b> Rango de Áreas (ha) Plantadas</p> <table border="0"> <tr> <td style="background-color: #e0ffe0; width: 20px;"></td> <td>4,0 - 23,0</td> </tr> <tr> <td style="background-color: #c0ffc0; width: 20px;"></td> <td>23,01 - 48,0</td> </tr> <tr> <td style="background-color: #80ff80; width: 20px;"></td> <td>48,01 - 73,0</td> </tr> <tr> <td style="background-color: #ffff00; width: 20px;"></td> <td>73,01 - 380,0</td> </tr> </table>		4,0 - 23,0		23,01 - 48,0		48,01 - 73,0		73,01 - 380,0	<p><b>FUENTE CARTOGRAFIA BASE:</b> Dirección de Sistemas de Información y Catastro - Gobernación de Antioquia 2012</p> <table border="1"> <tr> <td>Autor:</td> <td>Secretaría de Agricultura y Desarrollo Rural</td> </tr> <tr> <td>Fecha de Elaboración</td> <td>Mayo de 2018</td> </tr> <tr> <td>Elaboró</td> <td>Dirección URPA</td> </tr> <tr> <td>Aprobó</td> <td>Dirección URPA</td> </tr> <tr> <td>Numeración</td> <td></td> </tr> </table>	Autor:	Secretaría de Agricultura y Desarrollo Rural	Fecha de Elaboración	Mayo de 2018	Elaboró	Dirección URPA	Aprobó	Dirección URPA	Numeración	
	4,0 - 23,0																				
	23,01 - 48,0																				
	48,01 - 73,0																				
	73,01 - 380,0																				
Autor:	Secretaría de Agricultura y Desarrollo Rural																				
Fecha de Elaboración	Mayo de 2018																				
Elaboró	Dirección URPA																				
Aprobó	Dirección URPA																				
Numeración																					

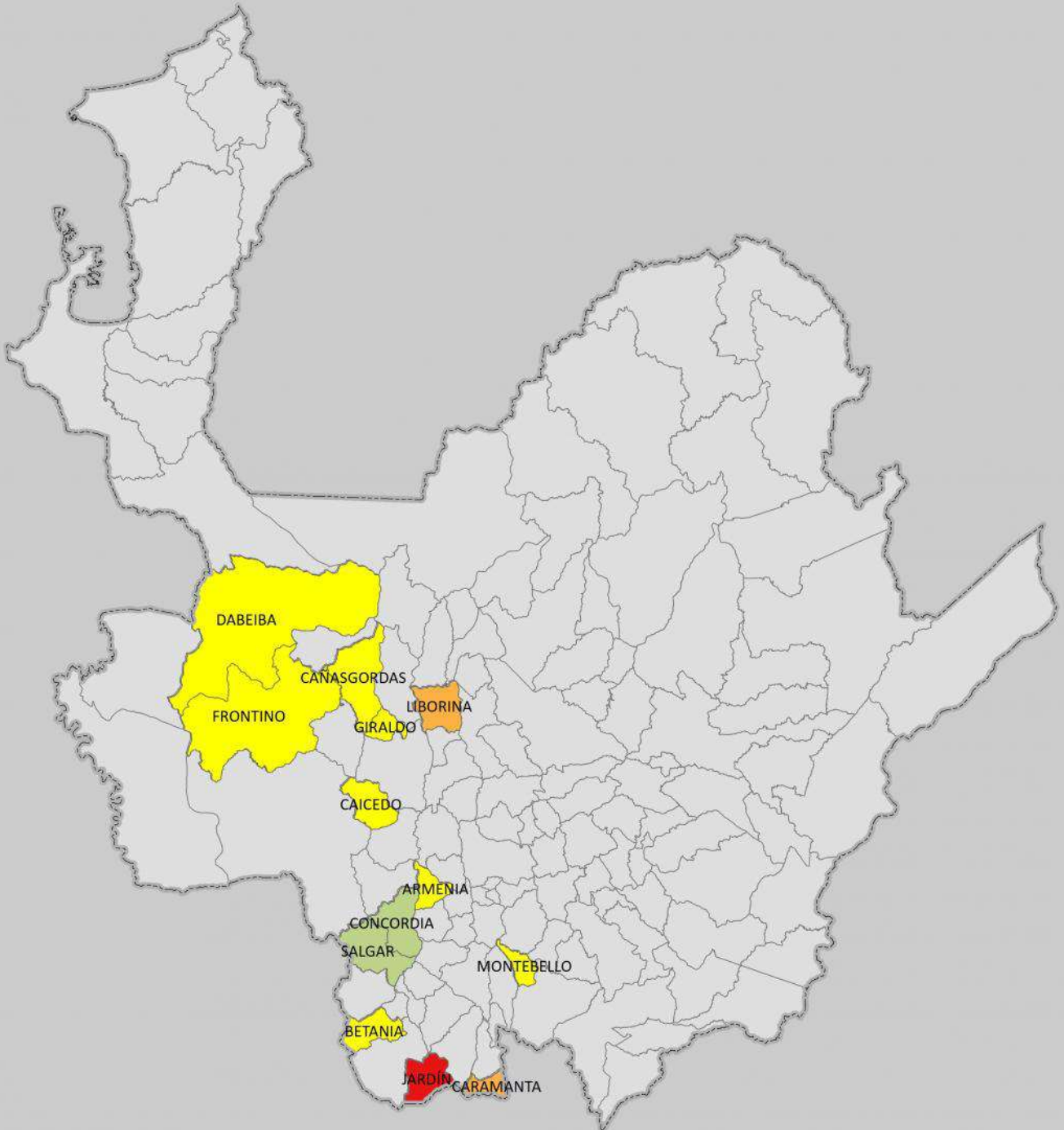
# MUNICIPIOS PRODUCTORES DE BANANO CRIOLLO EVALUACIÓN DEFINITIVA 2017





Fuente: Evaluaciones Agropecuarias por CONSENSO, UMATAS Municipales, Ministerio de Agricultura.

<p>GOBERNACIÓN DE ANTIOQUIA</p>  <p><b>PIENSA EN GRANDE</b></p> <p>SECRETARÍA DE AGRICULTURA Y DESARROLLO RURAL</p>	<p style="text-align: center;"></p> <p>1 cm en el mapa impreso en Carta equivale a 20.520 metros en terreno</p> <p style="text-align: center;">21.000 10.500 0 21.000 42.000 metros</p> <p style="text-align: center;">1:2.052.043</p> <p>Sistema de Coordenadas Proyectadas MAGNA Colombia Bogotá Proyección Transversal de Mercator: Falso Este: 1.000.000 Falso Norte: 1.000.000 Meridiano Central: 74.07750792 Factor de Escala: 1.00000000 Latitud de Origen: 4.59620042 Unidad Lineal: Metros Sistema de Coordenadas Geográficas: Bogotá MAGNA Datum: Magna Sigas</p>	<p><b>CONVENCIONES</b> Rango de Áreas (ha) Plantadas</p> <ul style="list-style-type: none"> <li><span style="display: inline-block; width: 20px; height: 10px; background-color: yellow; border: 1px solid black;"></span> 1,00 - 22,0</li> <li><span style="display: inline-block; width: 20px; height: 10px; background-color: lightgreen; border: 1px solid black;"></span> 22,01 - 80,0</li> <li><span style="display: inline-block; width: 20px; height: 10px; background-color: orange; border: 1px solid black;"></span> 80,01 - 180,0</li> <li><span style="display: inline-block; width: 20px; height: 10px; background-color: red; border: 1px solid black;"></span> 180,01 - 329,0</li> </ul>	<p><b>FUENTE CARTOGRAFIA BASE:</b> Dirección de Sistemas de Información y Catastro - Gobernación de Antioquia 2012</p> <table border="1" style="width: 100%;"> <tr> <td>Autor:</td> <td>Secretaría de Agricultura y Desarrollo Rural</td> </tr> <tr> <td>Fecha de Elaboración</td> <td>Mayo de 2018</td> </tr> <tr> <td>Elaboró</td> <td>Dirección URPA</td> </tr> <tr> <td>Aprobó</td> <td>Dirección URPA</td> </tr> <tr> <td>Numeración</td> <td></td> </tr> </table>	Autor:	Secretaría de Agricultura y Desarrollo Rural	Fecha de Elaboración	Mayo de 2018	Elaboró	Dirección URPA	Aprobó	Dirección URPA	Numeración	
Autor:	Secretaría de Agricultura y Desarrollo Rural												
Fecha de Elaboración	Mayo de 2018												
Elaboró	Dirección URPA												
Aprobó	Dirección URPA												
Numeración													

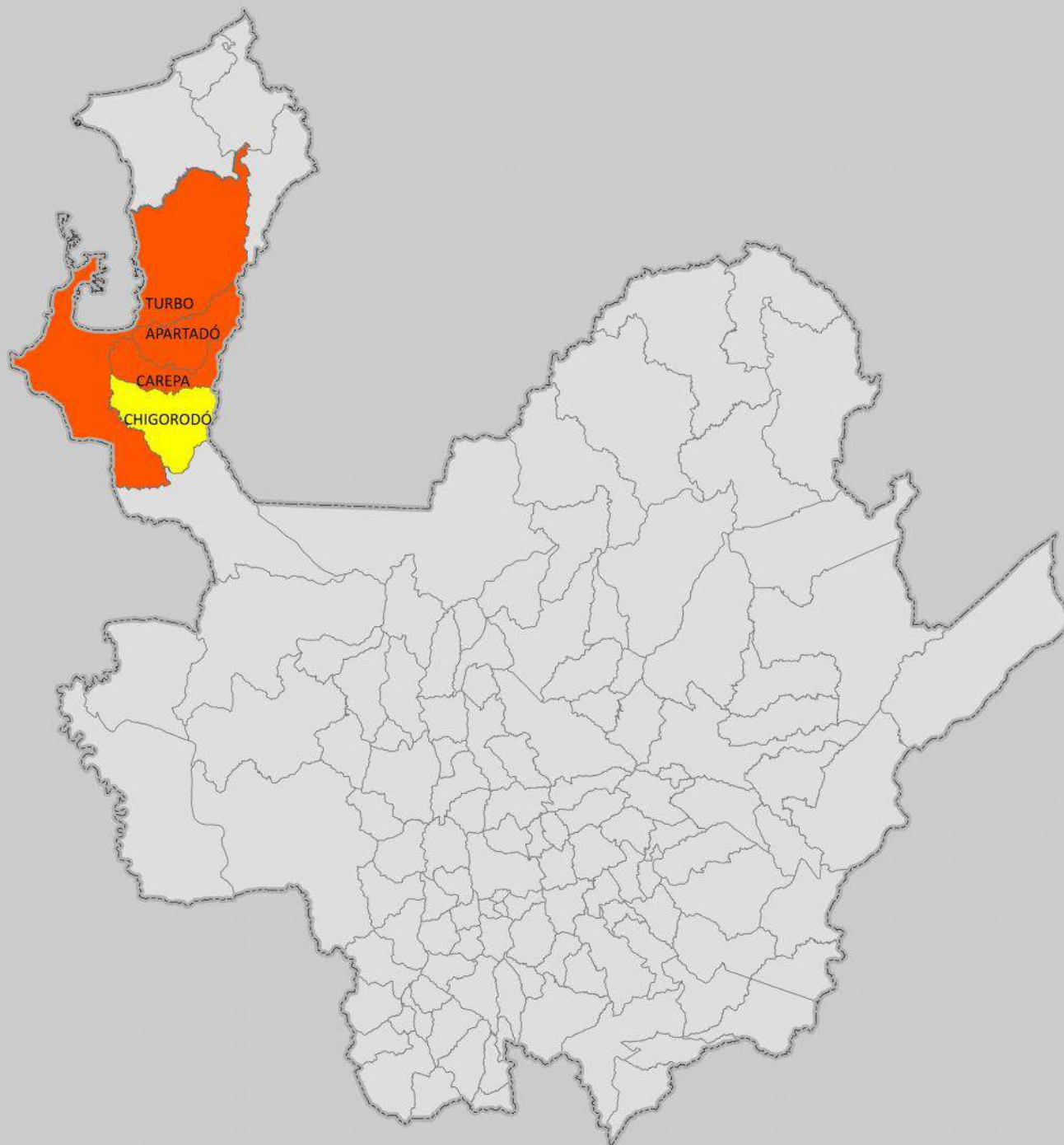
# MUNICIPIOS PRODUCTORES BANANO DE EXPORTACIÓN EVALUACIÓN DEFINITIVA 2017





Fuente: Evaluaciones Agropecuarias por CONSENSO, UMATAS Municipales, Ministerio de Agricultura.

<p>GOBERNACIÓN DE ANTIOQUIA</p>  <p><b>PIENSA EN GRANDE</b></p> <p>SECRETARÍA DE AGRICULTURA Y DESARROLLO RURAL</p>	<p style="text-align: center;"></p> <p>1 cm en el mapa impreso en Carta equivale a 20.520 metros en terreno</p> <p style="text-align: center;">21.000 10.500 0 21.000 42.000 metros</p> <p style="text-align: center;"><b>1:2.052.043</b></p> <p><small>Sistema de Coordenadas Proyectadas MAGNA Colombia Bogotá Proyección Transversal de Mercator: Falso Este: 1.000.000 Falso Norte: 1.000.000 Meridiano Central: 74.07750792 Factor de Escala: 1.00000000 Latitud de Origen: 4.59620042 Unidad Lineal: Metros Sistema de Coordenadas Geográficas: Bogotá MAGNA Datum: Magna Sigas</small></p>	<p><b>CONVENCIONES</b> Rango de Áreas (ha) Plantadas</p> <table style="width: 100%;"> <tr> <td style="background-color: yellow; width: 20px;"></td> <td>3478,90</td> </tr> <tr> <td style="background-color: orange; width: 20px;"></td> <td>3478,01 - 10436,70</td> </tr> </table>		3478,90		3478,01 - 10436,70	<p style="text-align: center;"><b>FUENTE CARTOGRAFIA BASE:</b></p> <p style="text-align: center;"><b>Dirección de Sistemas de Información y Catastro - Gobernación de Antioquia 2012</b></p> <table border="1" style="width: 100%;"> <tr> <td style="width: 50%;">Autor:</td> <td>Secretaría de Agricultura y Desarrollo Rural</td> </tr> <tr> <td>Fecha de Elaboración</td> <td>Mayo de 2018</td> </tr> <tr> <td>Elaboró</td> <td>Dirección URPA</td> </tr> <tr> <td>Aprobó</td> <td>Dirección URPA</td> </tr> <tr> <td>Numeración</td> <td></td> </tr> </table>	Autor:	Secretaría de Agricultura y Desarrollo Rural	Fecha de Elaboración	Mayo de 2018	Elaboró	Dirección URPA	Aprobó	Dirección URPA	Numeración	
	3478,90																
	3478,01 - 10436,70																
Autor:	Secretaría de Agricultura y Desarrollo Rural																
Fecha de Elaboración	Mayo de 2018																
Elaboró	Dirección URPA																
Aprobó	Dirección URPA																
Numeración																	

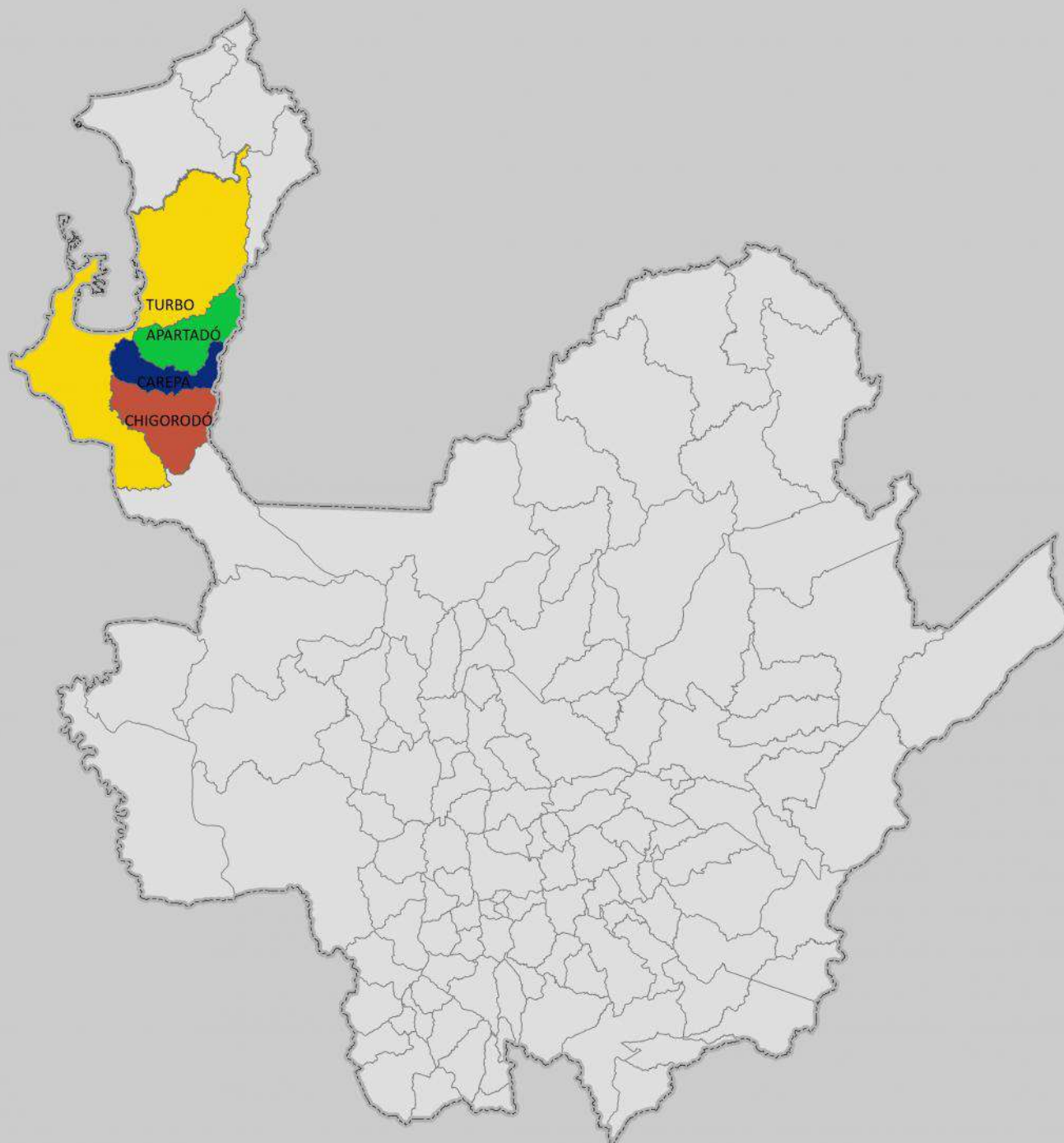
# MUNICIPIOS PRODUCTORES DE BANANO MANZANO EVALUACIÓN DEFINITIVA 2017





Fuente: Evaluaciones Agropecuarias por CONSENSO, UMATAS Municipales, Ministerio de Agricultura.

<p>GOBERNACIÓN DE ANTIOQUIA</p>  <p><b>PIENSA EN GRANDE</b></p> <p>SECRETARÍA DE AGRICULTURA Y DESARROLLO RURAL</p>	<p style="text-align: center;"></p> <p>1 cm en el mapa impreso en Carta equivale a 20.520 metros en terreno</p> <p style="text-align: center;">21.000 0 21.000 42.000 metros</p> <p style="text-align: center;">1:2.052.043</p> <p>Sistema de Coordenadas Proyectadas MAGNA Colombia Bogotá Proyección Transversal de Mercator Falso Este: 1.000.000 Falso Norte: 1.000.000 Meridiano Central: 74,07750792 Factor de Escala: 1,00000000 Latitud de Origen: 4,59620042 Unidad Lineal: Metros Sistema de Coordenadas Geográficas: Bogotá MAGNA Datum: Magna Sigas</p>	<p><b>CONVENCIONES</b> Rango de Áreas (ha) Plantadas</p> <table> <tr> <td style="background-color: #C43A3A; width: 20px;"></td> <td>40,0</td> </tr> <tr> <td style="background-color: #FFD700; width: 20px;"></td> <td>40,01 - 71,60</td> </tr> <tr> <td style="background-color: #32CD32; width: 20px;"></td> <td>71,01 - 130,0</td> </tr> <tr> <td style="background-color: #00008B; width: 20px;"></td> <td>130,01 - 175,0</td> </tr> </table>		40,0		40,01 - 71,60		71,01 - 130,0		130,01 - 175,0	<p style="text-align: center;"><b>FUENTE CARTOGRAFIA BASE:</b></p> <p style="text-align: center;">Dirección de Sistemas de Información y Catastro - Gobernación de Antioquia 2012</p> <table border="1"> <tr> <td>Autor:</td> <td>Secretaría de Agricultura y Desarrollo Rural</td> </tr> <tr> <td>Fecha de Elaboración</td> <td>Mayo de 2018</td> </tr> <tr> <td>Elaboró</td> <td>Dirección URPA</td> </tr> <tr> <td>Aprobó</td> <td>Dirección URPA</td> </tr> <tr> <td>Numeración</td> <td></td> </tr> </table>	Autor:	Secretaría de Agricultura y Desarrollo Rural	Fecha de Elaboración	Mayo de 2018	Elaboró	Dirección URPA	Aprobó	Dirección URPA	Numeración	
	40,0																				
	40,01 - 71,60																				
	71,01 - 130,0																				
	130,01 - 175,0																				
Autor:	Secretaría de Agricultura y Desarrollo Rural																				
Fecha de Elaboración	Mayo de 2018																				
Elaboró	Dirección URPA																				
Aprobó	Dirección URPA																				
Numeración																					

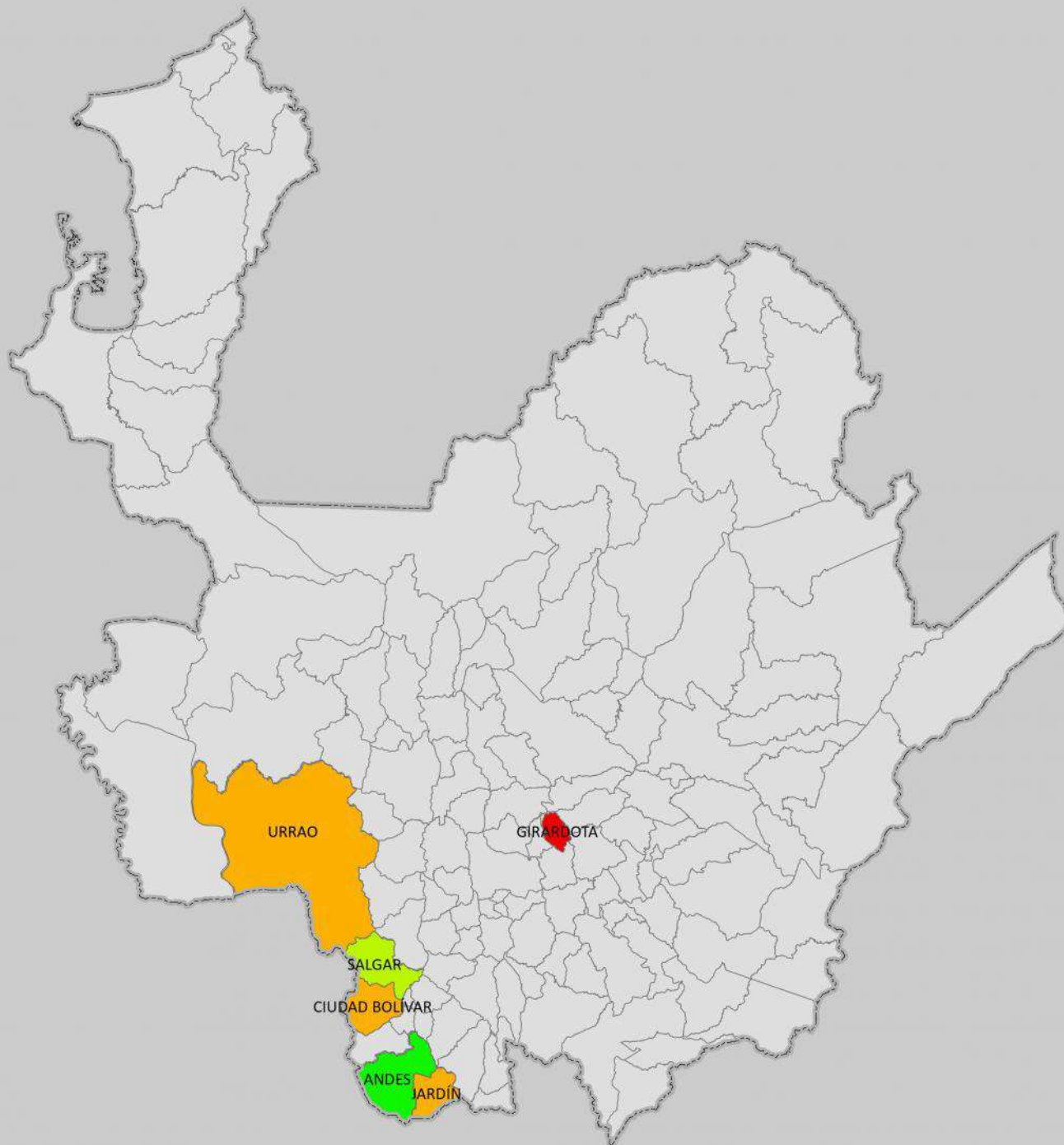
# MUNICIPIOS PRODUCTORES DE BANANO MONOCULTIVO EVALUACIÓN DEFINITIVA 2017



Fuente: Evaluaciones Agropecuarias por CONSENSO, UMATAS Municipales, Ministerio de Agricultura.

<p>GOBERNACIÓN DE ANTIOQUIA</p>  <p><b>PIENSA EN GRANDE</b></p> <p>SECRETARÍA DE AGRICULTURA Y DESARROLLO RURAL</p>	<p style="text-align: center;"></p> <p>1 cm en el mapa impreso en Carta equivale a 20.520 metros en terreno</p> <p style="text-align: center;">21.000 10.500 0 21.000 42.000 metros</p> <p style="text-align: center;"><b>1:2.052.043</b></p> <p>Sistema de Coordenadas Proyectadas MAGNA Colombia Bogotá Proyección Transversal de Mercator: Falso Este: 1.000.000 Falso Norte: 1.000.000 Meridiano Central: 74.07750792 Factor de Escala: 1.00000000 Latitud de Origen: 4.59620042 Unidad Lineal: Metros Sistema de Coordenadas Geográficas: Bogotá MAGNA Datum: Magna Sigas</p>	<p><b>CONVENCIONES</b> Rango de Áreas (ha) Plantadas</p> <ul style="list-style-type: none"> <li><span style="display: inline-block; width: 15px; height: 15px; background-color: red; margin-right: 5px;"></span> 7,00</li> <li><span style="display: inline-block; width: 15px; height: 15px; background-color: orange; margin-right: 5px;"></span> 7,01 - 41,0</li> <li><span style="display: inline-block; width: 15px; height: 15px; background-color: lightgreen; margin-right: 5px;"></span> 41,01 - 69,50</li> <li><span style="display: inline-block; width: 15px; height: 15px; background-color: green; margin-right: 5px;"></span> 69,01 - 1032,0</li> </ul>	<p style="text-align: center;"><b>FUENTE CARTOGRAFIA BASE:</b></p> <p style="text-align: center;"><b>Dirección de Sistemas de Información y Catastro - Gobernación de Antioquia 2012</b></p> <table border="1" style="width: 100%;"> <tr> <td>Autor:</td> <td>Secretaría de Agricultura y Desarrollo Rural</td> </tr> <tr> <td>Fecha de Elaboración</td> <td>Mayo de 2018</td> </tr> <tr> <td>Elaboró</td> <td>Dirección URPA</td> </tr> <tr> <td>Aprobó</td> <td>Dirección URPA</td> </tr> <tr> <td>Numeración</td> <td></td> </tr> </table>	Autor:	Secretaría de Agricultura y Desarrollo Rural	Fecha de Elaboración	Mayo de 2018	Elaboró	Dirección URPA	Aprobó	Dirección URPA	Numeración	
Autor:	Secretaría de Agricultura y Desarrollo Rural												
Fecha de Elaboración	Mayo de 2018												
Elaboró	Dirección URPA												
Aprobó	Dirección URPA												
Numeración													



# MUNICIPIOS PRODUCTORES DE CACAO EVALUACIÓN DEFINITIVA 2017

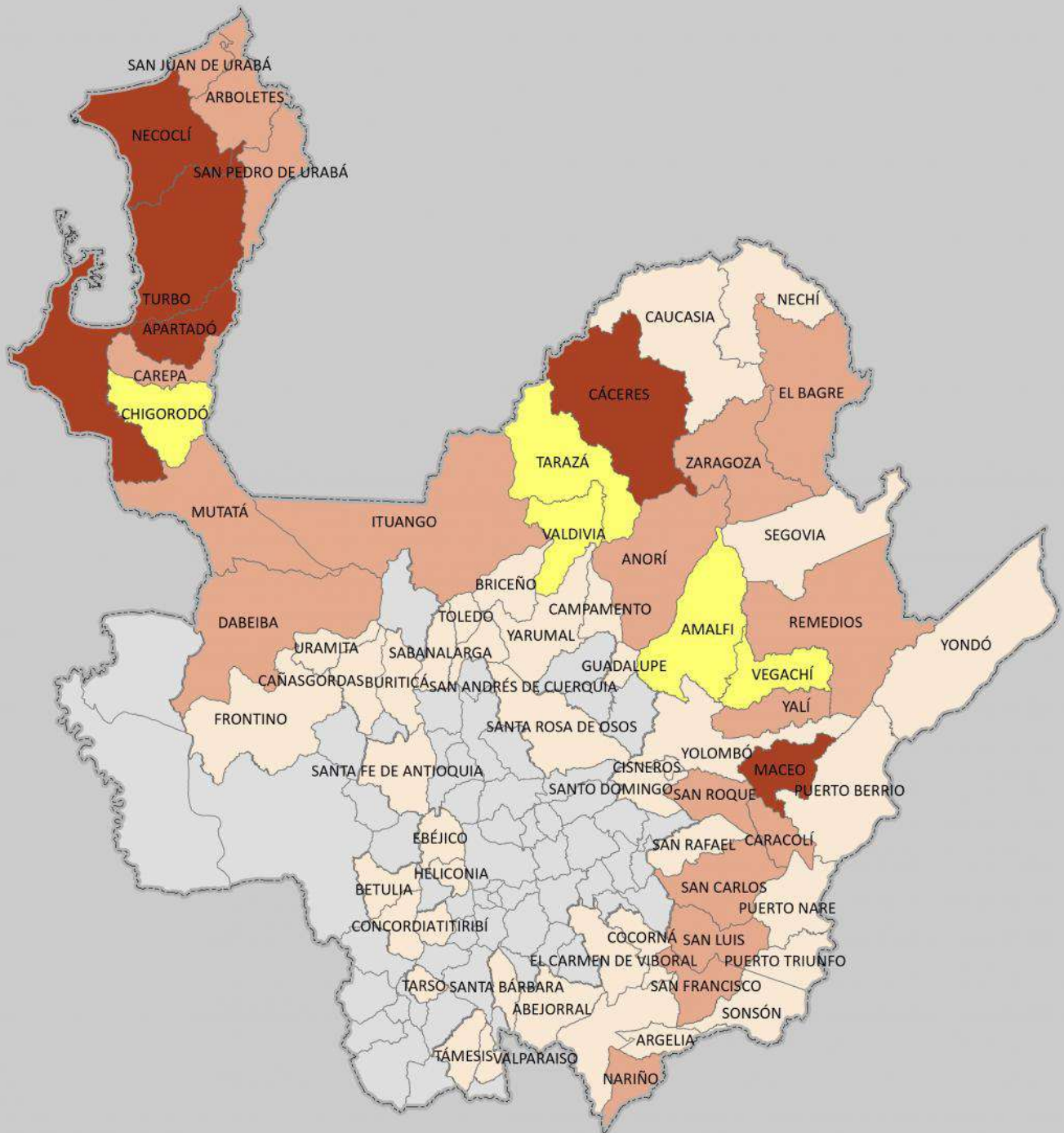





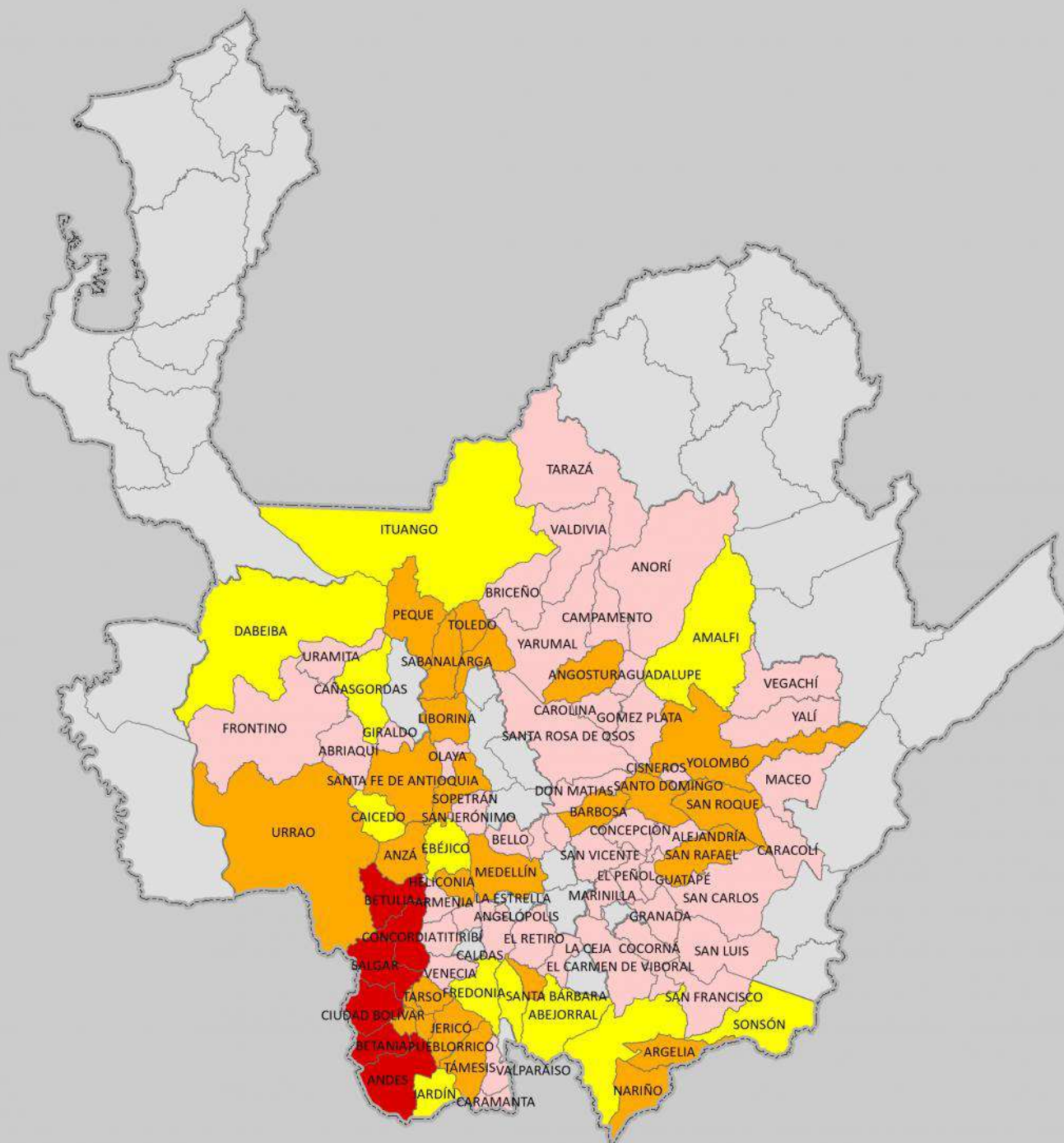

Fuente: Evaluaciones Agropecuarias por CONSENSO, UMATAS Municipales, Ministerio de Agricultura.

<p>GOBERNACIÓN DE ANTIOQUIA</p> <p>SECRETARÍA DE AGRICULTURA Y DESARROLLO RURAL</p>	<p></p> <p>1 cm en el mapa impreso en Carta equivale a 20.520 metros en terreno</p> <p></p> <p>1:2.052.043</p> <p>Sistema de Coordenadas Proyectadas MAGNA Colombia Bogotá Proyección Transversal de Mercator Falso Este: 1.000.000 Falso Norte: 1.000.000 Meridiano Central: 74.07750792 Factor de Escala: 1.00000000 Latitud de Origen: 4.59620042 Unidad Lineal: Metros Sistema de Coordenadas Geográficas: Bogotá MAGNA Datum: Magna Sigas</p>	<p><b>CONVENCIONES</b> Rango de Áreas (ha) Plantadas</p> <ul style="list-style-type: none"> <li> 2,00 - 194,0</li> <li> 194,01 - 514,0</li> <li> 514,01 - 858,0</li> <li> 858,01 - 2166,0</li> </ul>	<p><b>FUENTE CARTOGRAFIA BASE:</b> Dirección de Sistemas de Información y Catastro - Gobernación de Antioquia 2012</p> <table border="1"> <tr> <td>Autor:</td> <td>Secretaría de Agricultura y Desarrollo Rural</td> </tr> <tr> <td>Fecha de Elaboración</td> <td>Mayo de 2018</td> </tr> <tr> <td>Elaboró</td> <td>Dirección URPA</td> </tr> <tr> <td>Aprobó</td> <td>Dirección URPA</td> </tr> <tr> <td>Numeración</td> <td></td> </tr> </table>	Autor:	Secretaría de Agricultura y Desarrollo Rural	Fecha de Elaboración	Mayo de 2018	Elaboró	Dirección URPA	Aprobó	Dirección URPA	Numeración	
Autor:	Secretaría de Agricultura y Desarrollo Rural												
Fecha de Elaboración	Mayo de 2018												
Elaboró	Dirección URPA												
Aprobó	Dirección URPA												
Numeración													

# MUNICIPIOS PRODUCTORES DE CAFÉ EVALUACIÓN DEFINITIVA 2017





Fuente: Evaluaciones Agropecuarias por CONSENSO, UMATAS Municipales, Ministerio de Agricultura.

<p>GOBERNACIÓN DE ANTIOQUIA</p>  <p><b>PIENSA EN GRANDE</b></p> <p>SECRETARÍA DE AGRICULTURA Y DESARROLLO RURAL</p>	<p></p> <p>1 cm en el mapa impreso en Carta equivale a 20.520 metros en terreno</p>  <p>1:2.052.043</p> <p>Sistema de Coordenadas Proyectadas MAGNA Colombia Bogotá Proyección Transversal de Mercator Falso Este: 1.000.000 Falso Norte: 1.000.000 Meridiano Central: 74.07750792 Factor de Escala: 1.00000000 Latitud de Origen: 4.59620042 Unidad Lineal: Metros Sistema de Coordenadas Geográficas: Bogotá MAGNA Datum: Magna Sigas</p>	<p><b>CONVENCIONES</b> Rango de Áreas (ha) Plantadas</p> <ul style="list-style-type: none"> <li> 16,30 - 841,90</li> <li> 841,01 - 1895,0</li> <li> 1895,01 - 3885,0</li> <li> 3885,01 - 10412,0</li> </ul>	<p>FUENTE CARTOGRAFIA BASE: Dirección de Sistemas de Información y Catastro - Gobernación de Antioquia 2012</p> <table border="1"> <tr> <td>Autor:</td> <td>Secretaría de Agricultura y Desarrollo Rural</td> </tr> <tr> <td>Fecha de Elaboración</td> <td>Mayo de 2018</td> </tr> <tr> <td>Elaboró</td> <td>Dirección URPA</td> </tr> <tr> <td>Aprobó</td> <td>Dirección URPA</td> </tr> <tr> <td>Numeración</td> <td></td> </tr> </table>	Autor:	Secretaría de Agricultura y Desarrollo Rural	Fecha de Elaboración	Mayo de 2018	Elaboró	Dirección URPA	Aprobó	Dirección URPA	Numeración	
Autor:	Secretaría de Agricultura y Desarrollo Rural												
Fecha de Elaboración	Mayo de 2018												
Elaboró	Dirección URPA												
Aprobó	Dirección URPA												
Numeración													

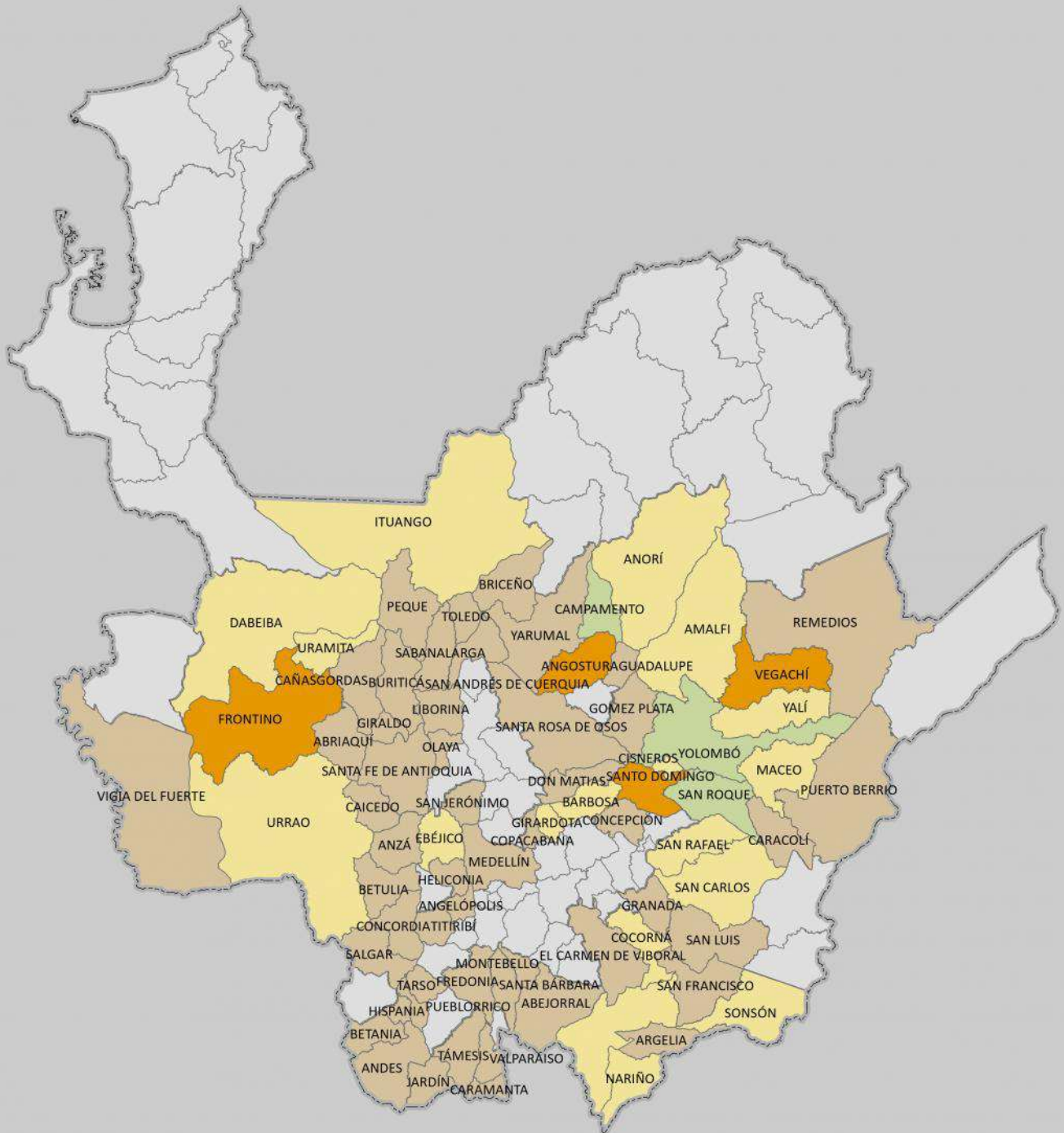
# MUNICIPIOS PRODUCTORES DE CAÑA EVALUACIÓN DEFINITIVA 2017



Fuente: Evaluaciones Agropecuarias por CONSENSO, UMATAS Municipales, Ministerio de Agricultura.



<p>GOBERNACIÓN DE ANTIOQUIA</p>  <p><b>PIENSA EN GRANDE</b></p> <p>SECRETARÍA DE AGRICULTURA Y DESARROLLO RURAL</p>	<p style="text-align: center;"></p> <p>1 cm en el mapa impreso en Carta equivale a 20.520 metros en terreno</p> <p style="text-align: center;">21.000 10.500 0 21.000 42.000 metros</p> <p style="text-align: center;">1:2.052.043</p> <p><small>Sistema de Coordenadas Proyectadas MAGNA Colombia Bogotá Proyección Transversal de Mercator: Falso Este: 1.000.000 Falso Norte: 1.000.000 Meridiano Central: 74.07750792 Factor de Escala: 1.00000000 Latitud de Origen: 4.59620042 Unidad Lineal: Metros Sistema de Coordenadas Geográficas: Bogotá MAGNA Datum: Magna Sigas</small></p>	<p><b>CONVENCIONES</b> Rango de Áreas (ha) Plantadas</p> <ul style="list-style-type: none"> <li><span style="display: inline-block; width: 20px; height: 10px; background-color: #d9ead3; border: 1px solid black; margin-right: 5px;"></span> 3,00 - 418,0</li> <li><span style="display: inline-block; width: 20px; height: 10px; background-color: #fcf8e3; border: 1px solid black; margin-right: 5px;"></span> 418,01 - 1102,0</li> <li><span style="display: inline-block; width: 20px; height: 10px; background-color: #f4cccc; border: 1px solid black; margin-right: 5px;"></span> 1102,01 - 1825,0</li> <li><span style="display: inline-block; width: 20px; height: 10px; background-color: #e6db9c; border: 1px solid black; margin-right: 5px;"></span> 1825,01 - 5382,0</li> </ul>	<p><b>FUENTE CARTOGRAFIA BASE:</b> Dirección de Sistemas de Información y Catastro - Gobernación de Antioquia 2012</p> <table border="1" style="width: 100%;"> <tr> <td>Autor:</td> <td>Secretaría de Agricultura y Desarrollo Rural</td> </tr> <tr> <td>Fecha de Elaboración</td> <td>Mayo de 2018</td> </tr> <tr> <td>Elaboró</td> <td>Dirección URPA</td> </tr> <tr> <td>Aprobó</td> <td>Dirección URPA</td> </tr> <tr> <td>Numeración</td> <td></td> </tr> </table>	Autor:	Secretaría de Agricultura y Desarrollo Rural	Fecha de Elaboración	Mayo de 2018	Elaboró	Dirección URPA	Aprobó	Dirección URPA	Numeración	
Autor:	Secretaría de Agricultura y Desarrollo Rural												
Fecha de Elaboración	Mayo de 2018												
Elaboró	Dirección URPA												
Aprobó	Dirección URPA												
Numeración													

# MUNICIPIOS PRODUCTORES DE CAUCHO

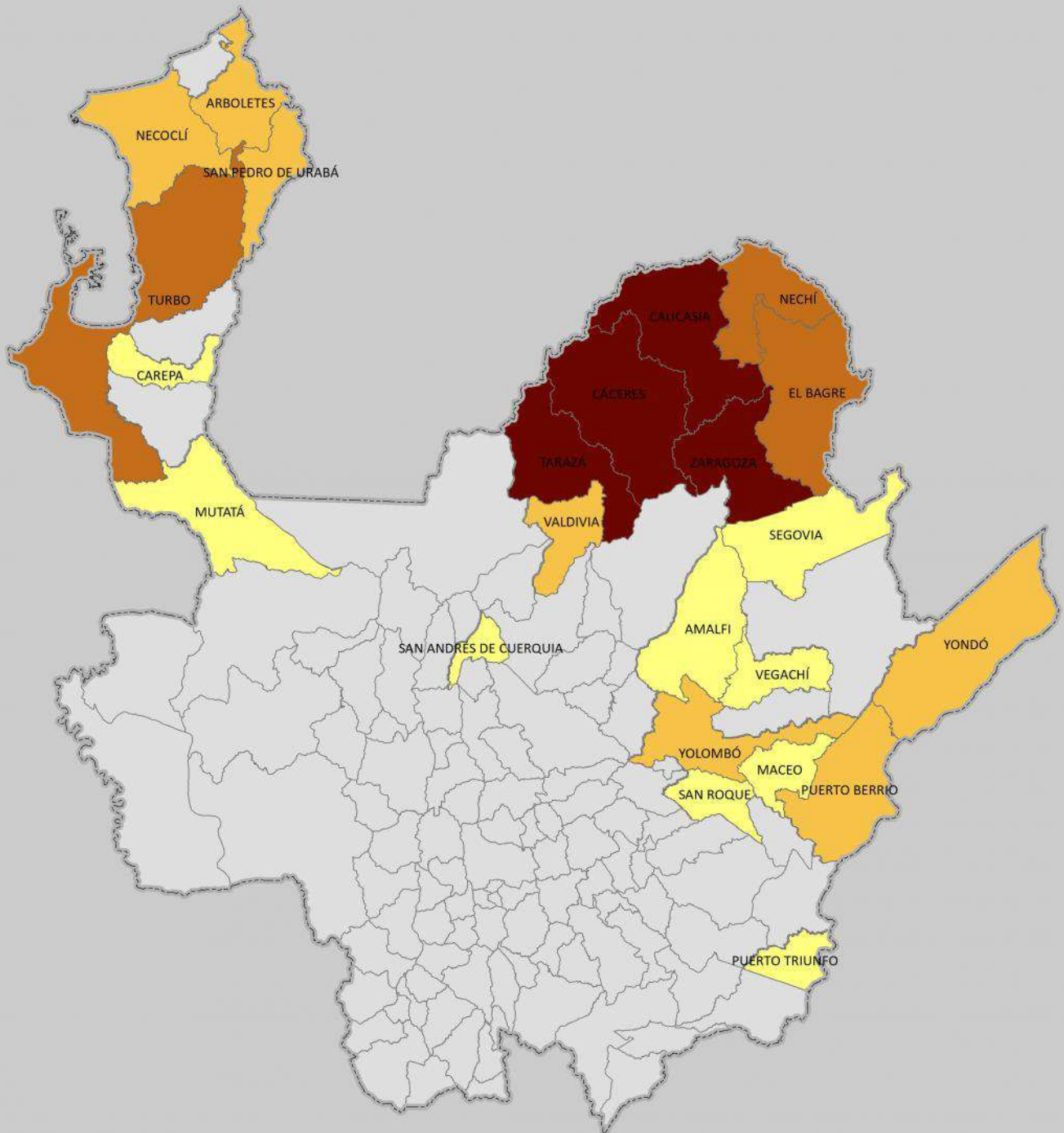
## EVALUACIÓN DEFINITIVA 2017



Fuente: Evaluaciones Agropecuarias por CONSENSO, UMATAS Municipales, Ministerio de Agricultura.

<p>GOBERNACIÓN DE ANTIOQUIA</p>  <p><b>PIENSA EN GRANDE</b></p> <p>SECRETARÍA DE AGRICULTURA Y DESARROLLO RURAL</p>	<p style="text-align: center;"></p> <p>1 cm en el mapa impreso en Carta equivale a 20.520 metros en terreno</p> <p style="text-align: center;">21.000 10.500 0 21.000 42.000 metros</p> <p style="text-align: center;"><b>1:2.052.043</b></p> <p><small>Sistema de Coordenadas Proyectadas MAGNA Colombia Bogotá Proyección Transversal de Mercator Falso Este: 1.000.000 Falso Norte: 1.000.000 Meridiano Central: 74.07750792 Factor de Escala: 1.00000000 Latitud de Origen: 4.59620042 Unidad Lineal: Metros Sistema de Coordenadas Geográficas: Bogotá MAGNA Datum: Magna Sigas</small></p>	<p><b>CONVENCIONES</b> Rango de Áreas (ha) Plantadas</p> <ul style="list-style-type: none"> <li><span style="display: inline-block; width: 20px; height: 10px; background-color: #ffff00; border: 1px solid black; margin-right: 5px;"></span> 2,00 - 60,00</li> <li><span style="display: inline-block; width: 20px; height: 10px; background-color: #ffa500; border: 1px solid black; margin-right: 5px;"></span> 60,01 - 184,0</li> <li><span style="display: inline-block; width: 20px; height: 10px; background-color: #e67e22; border: 1px solid black; margin-right: 5px;"></span> 184,01 - 454,0</li> <li><span style="display: inline-block; width: 20px; height: 10px; background-color: #8e44ad; border: 1px solid black; margin-right: 5px;"></span> 454,01 - 2115,0</li> </ul>	<p><b>FUENTE CARTOGRAFIA BASE:</b> Dirección de Sistemas de Información y Catastro - Gobernación de Antioquia 2012</p> <table border="1" style="width: 100%;"> <tr> <td>Autor:</td> <td>Secretaría de Agricultura y Desarrollo Rural</td> </tr> <tr> <td>Fecha de Elaboración:</td> <td>Mayo de 2018</td> </tr> <tr> <td>Elaboró:</td> <td>Dirección URPA</td> </tr> <tr> <td>Aprobó:</td> <td>Dirección URPA</td> </tr> <tr> <td>Numeración:</td> <td></td> </tr> </table>	Autor:	Secretaría de Agricultura y Desarrollo Rural	Fecha de Elaboración:	Mayo de 2018	Elaboró:	Dirección URPA	Aprobó:	Dirección URPA	Numeración:	
Autor:	Secretaría de Agricultura y Desarrollo Rural												
Fecha de Elaboración:	Mayo de 2018												
Elaboró:	Dirección URPA												
Aprobó:	Dirección URPA												
Numeración:													

# MUNICIPIOS PRODUCTORES DE CEBOLLA RAMA EVALUACIÓN DEFINITIVA 2017

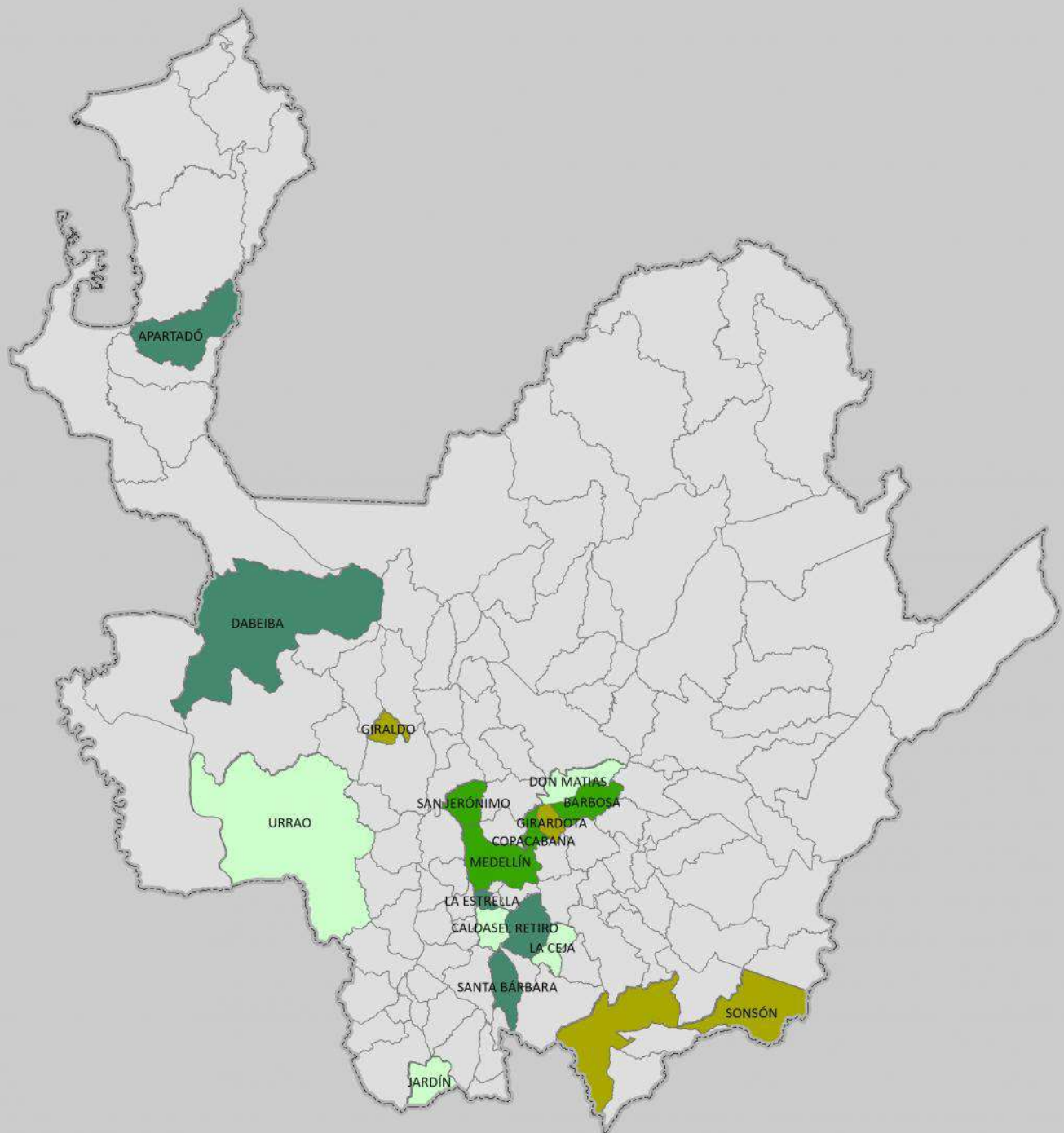

Fuente: Evaluaciones Agropecuarias por CONSENSO, UMATAS Municipales, Ministerio de Agricultura.





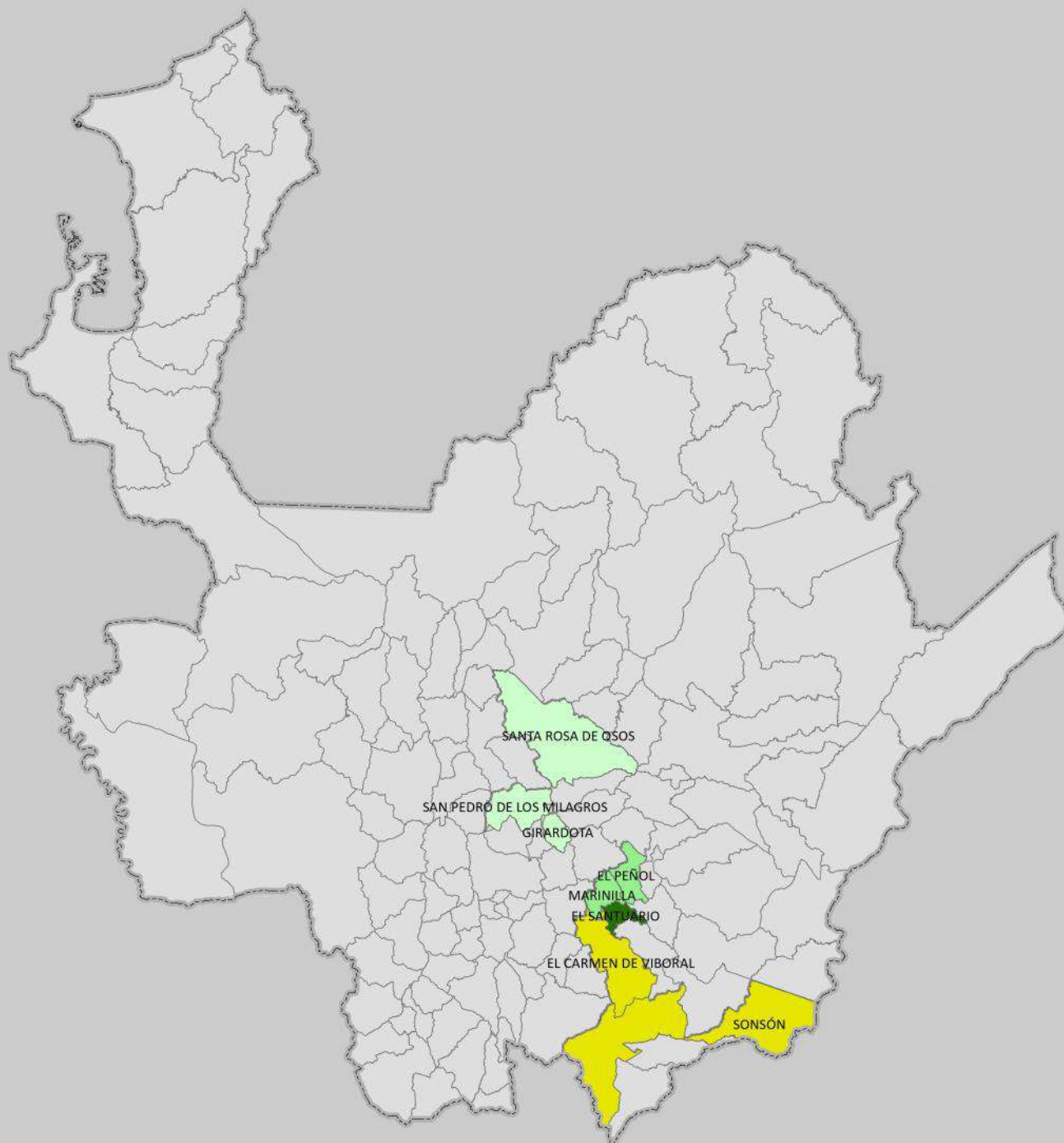

<p>GOBERNACIÓN DE ANTIOQUIA</p>  <p><b>PIENSA EN GRANDE</b></p> <p>SECRETARÍA DE AGRICULTURA Y DESARROLLO RURAL</p>	<p style="text-align: center;"></p> <p>1 cm en el mapa impreso en Carta equivale a 20.520 metros en terreno</p> <p style="text-align: center;">21.000 10.500 0 21.000 42.000 metros</p> <p style="text-align: center;"><b>1:2.052.043</b></p> <p><small>Sistema de Coordenadas Proyectadas MAGNA Colombia Bogotá Proyección Transversal de Mercator: Falso Este: 1.000.000 Falso Norte: 1.000.000 Meridiano Central: 74.07750792 Factor de Escala: 1.00000000 Latitud de Origen: 4.59620042 Unidad Lineal: Metros Sistema de Coordenadas Geográficas: Bogotá MAGNA Datum: Magna Sigas</small></p>	<p><b>CONVENCIONES</b> Rango de Áreas (ha) Plantadas</p> <ul style="list-style-type: none"> <li><span style="display: inline-block; width: 20px; height: 10px; background-color: #c8e6c9; border: 1px solid black; margin-right: 5px;"></span> 2,0 - 5,0</li> <li><span style="display: inline-block; width: 20px; height: 10px; background-color: #81c784; border: 1px solid black; margin-right: 5px;"></span> 5,01 - 12,0</li> <li><span style="display: inline-block; width: 20px; height: 10px; background-color: #c5e1a5; border: 1px solid black; margin-right: 5px;"></span> 12,01 - 30,0</li> <li><span style="display: inline-block; width: 20px; height: 10px; background-color: #8bc34a; border: 1px solid black; margin-right: 5px;"></span> 30,01 - 81,0</li> </ul>	<p><b>FUENTE CARTOGRAFIA BASE:</b> Dirección de Sistemas de Información y Catastro - Gobernación de Antioquia 2012</p> <table border="1" style="width: 100%;"> <tr> <td>Autor:</td> <td>Secretaría de Agricultura y Desarrollo Rural</td> </tr> <tr> <td>Fecha de Elaboración</td> <td>Mayo de 2018</td> </tr> <tr> <td>Elaboró</td> <td>Dirección URPA</td> </tr> <tr> <td>Aprobó</td> <td>Dirección URPA</td> </tr> <tr> <td>Numeración</td> <td></td> </tr> </table>	Autor:	Secretaría de Agricultura y Desarrollo Rural	Fecha de Elaboración	Mayo de 2018	Elaboró	Dirección URPA	Aprobó	Dirección URPA	Numeración	
Autor:	Secretaría de Agricultura y Desarrollo Rural												
Fecha de Elaboración	Mayo de 2018												
Elaboró	Dirección URPA												
Aprobó	Dirección URPA												
Numeración													

# MUNICIPIOS PRODUCTORES DE CHÓCOLO

## EVALUACIÓN DEFINITIVA 2017



Fuente: Evaluaciones Agropecuarias por CONSENSO, UMATAS Municipales, Ministerio de Agricultura.

<p>GOBERNACIÓN DE ANTIOQUIA</p>  <p><b>PIENSA EN GRANDE</b></p> <p>SECRETARÍA DE AGRICULTURA Y DESARROLLO RURAL</p>	<p style="text-align: center;"></p> <p>1 cm en el mapa impreso en Carta equivale a 20.520 metros en terreno</p> <p style="text-align: center;">21.000 10.500 0 21.000 42.000 metros</p> <p style="text-align: center;"><b>1:2.052.043</b></p> <p><small>Sistema de Coordenadas Proyectadas MAGNA Colombia Bogotá Proyección Transversal de Mercator Falso Este: 1.000.000 Falso Norte: 1.000.000 Meridiano Central: -74.07750792 Factor de Escala: 1.00000000 Latitud de Origen: 4.59620042 Unidad Lineal: Metros Sistema de Coordenadas Geográficas: Bogotá MAGNA Datum: Magna Sigas</small></p>	<p><b>CONVENCIONES</b> Rango de Áreas (ha) Plantadas</p> <table border="1"> <tbody> <tr> <td></td> <td>4,0 - 23,0</td> </tr> <tr> <td></td> <td>23,01 - 48,0</td> </tr> <tr> <td></td> <td>48,01 - 73,0</td> </tr> <tr> <td></td> <td>73,01 - 380,0</td> </tr> </tbody> </table>		4,0 - 23,0		23,01 - 48,0		48,01 - 73,0		73,01 - 380,0	<p><b>FUENTE CARTOGRAFIA BASE:</b> Dirección de Sistemas de Información y Catastro - Gobernación de Antioquia 2012</p> <table border="1"> <tbody> <tr> <td>Autor:</td> <td>Secretaría de Agricultura y Desarrollo Rural</td> </tr> <tr> <td>Fecha de Elaboración</td> <td>Mayo de 2018</td> </tr> <tr> <td>Elaboró</td> <td>Dirección URPA</td> </tr> <tr> <td>Aprobó</td> <td>Dirección URPA</td> </tr> <tr> <td>Numeración</td> <td></td> </tr> </tbody> </table>	Autor:	Secretaría de Agricultura y Desarrollo Rural	Fecha de Elaboración	Mayo de 2018	Elaboró	Dirección URPA	Aprobó	Dirección URPA	Numeración	
	4,0 - 23,0																				
	23,01 - 48,0																				
	48,01 - 73,0																				
	73,01 - 380,0																				
Autor:	Secretaría de Agricultura y Desarrollo Rural																				
Fecha de Elaboración	Mayo de 2018																				
Elaboró	Dirección URPA																				
Aprobó	Dirección URPA																				
Numeración																					

# MUNICIPIOS PRODUCTORES DE CILANTRO EVALUACIÓN DEFINITIVA 2017

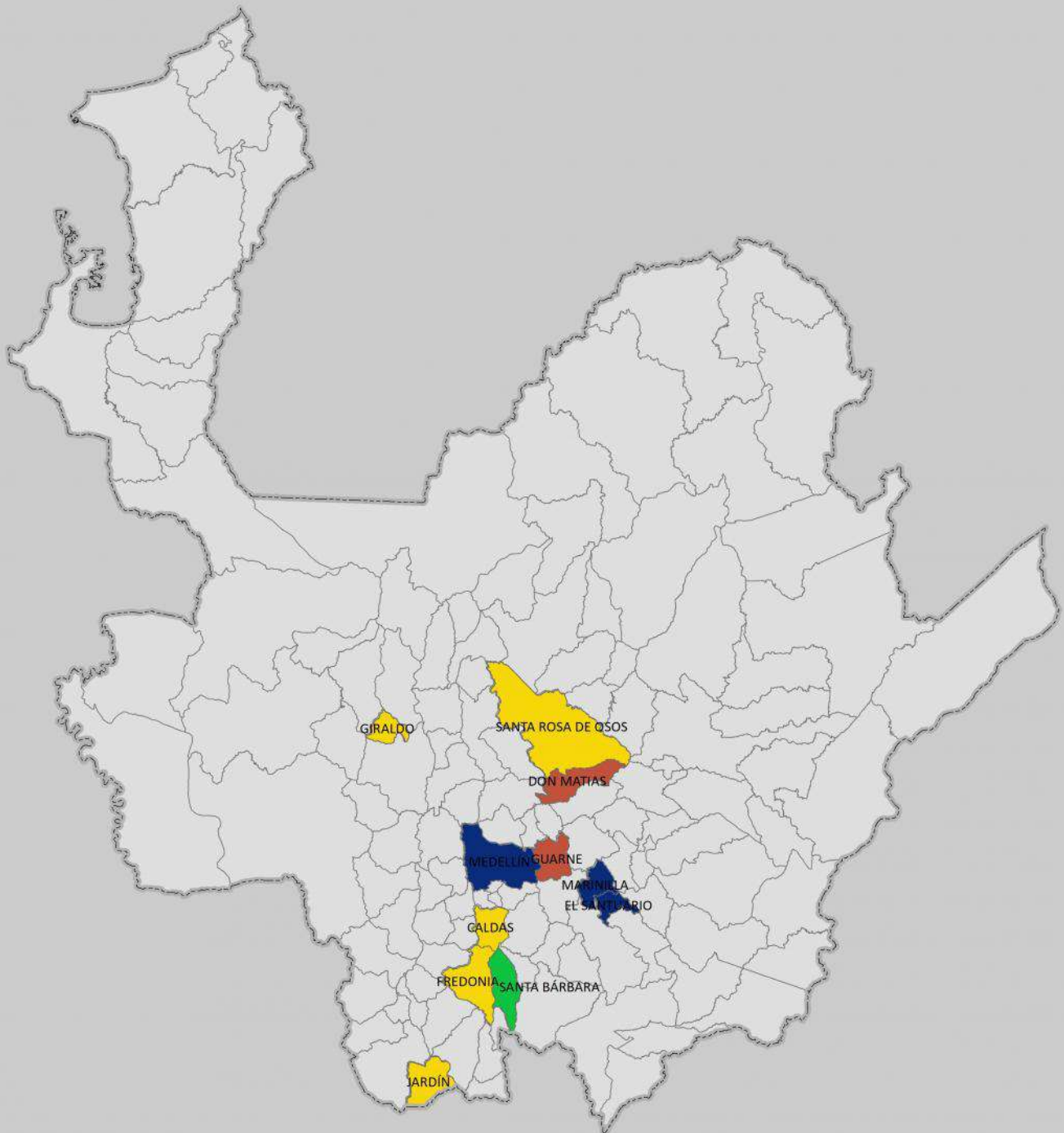



Fuente: Evaluaciones Agropecuarias por CONSENSO, UMATAS Municipales, Ministerio de Agricultura.

<p>GOBERNACIÓN DE ANTIOQUIA</p>  <p><b>PIENSA EN GRANDE</b></p> <p>SECRETARÍA DE AGRICULTURA Y DESARROLLO RURAL</p>	<p style="text-align: center;"></p> <p>1 cm en el mapa impreso en Carta equivale a 20.520 metros en terreno</p> <p style="text-align: center;">21.000 10.500 0 21.000 42.000 metros</p> <p style="text-align: center;"><b>1:2.052.043</b></p> <p>Sistema de Coordenadas Proyectadas MAGNA Colombia Bogotá Proyección Transversal de Mercator: Falso Este: 1.000.000 Falso Norte: 1.000.000 Meridiano Central: 74.07750792 Factor de Escala: 1.00000000 Latitud de Origen: 4.59620042 Unidad Lineal: Metros Sistema de Coordenadas Geográficas: Bogotá MAGNA Datum: Magna Sigas</p>	<p><b>CONVENCIONES</b> Rango de Áreas (ha) Plantadas</p> <table border="0"> <tr> <td style="background-color: #C43A3A; width: 20px;"></td> <td>2,0 - 3,0</td> </tr> <tr> <td style="background-color: #FFD700; width: 20px;"></td> <td>3,01 - 7,0</td> </tr> <tr> <td style="background-color: #32CD32; width: 20px;"></td> <td>7,01 - 22,0</td> </tr> <tr> <td style="background-color: #00008B; width: 20px;"></td> <td>22,01 - 88,0</td> </tr> </table>		2,0 - 3,0		3,01 - 7,0		7,01 - 22,0		22,01 - 88,0	<p style="text-align: center;"><b>FUENTE CARTOGRAFIA BASE:</b></p> <p style="text-align: center;">Dirección de Sistemas de Información y Catastro - Gobernación de Antioquia 2012</p> <table border="1"> <tr> <td>Autor:</td> <td>Secretaría de Agricultura y Desarrollo Rural</td> </tr> <tr> <td>Fecha de Elaboración</td> <td>Mayo de 2018</td> </tr> <tr> <td>Elaboró</td> <td>Dirección URPA</td> </tr> <tr> <td>Aprobó</td> <td>Dirección URPA</td> </tr> <tr> <td>Numeración</td> <td></td> </tr> </table>	Autor:	Secretaría de Agricultura y Desarrollo Rural	Fecha de Elaboración	Mayo de 2018	Elaboró	Dirección URPA	Aprobó	Dirección URPA	Numeración	
	2,0 - 3,0																				
	3,01 - 7,0																				
	7,01 - 22,0																				
	22,01 - 88,0																				
Autor:	Secretaría de Agricultura y Desarrollo Rural																				
Fecha de Elaboración	Mayo de 2018																				
Elaboró	Dirección URPA																				
Aprobó	Dirección URPA																				
Numeración																					

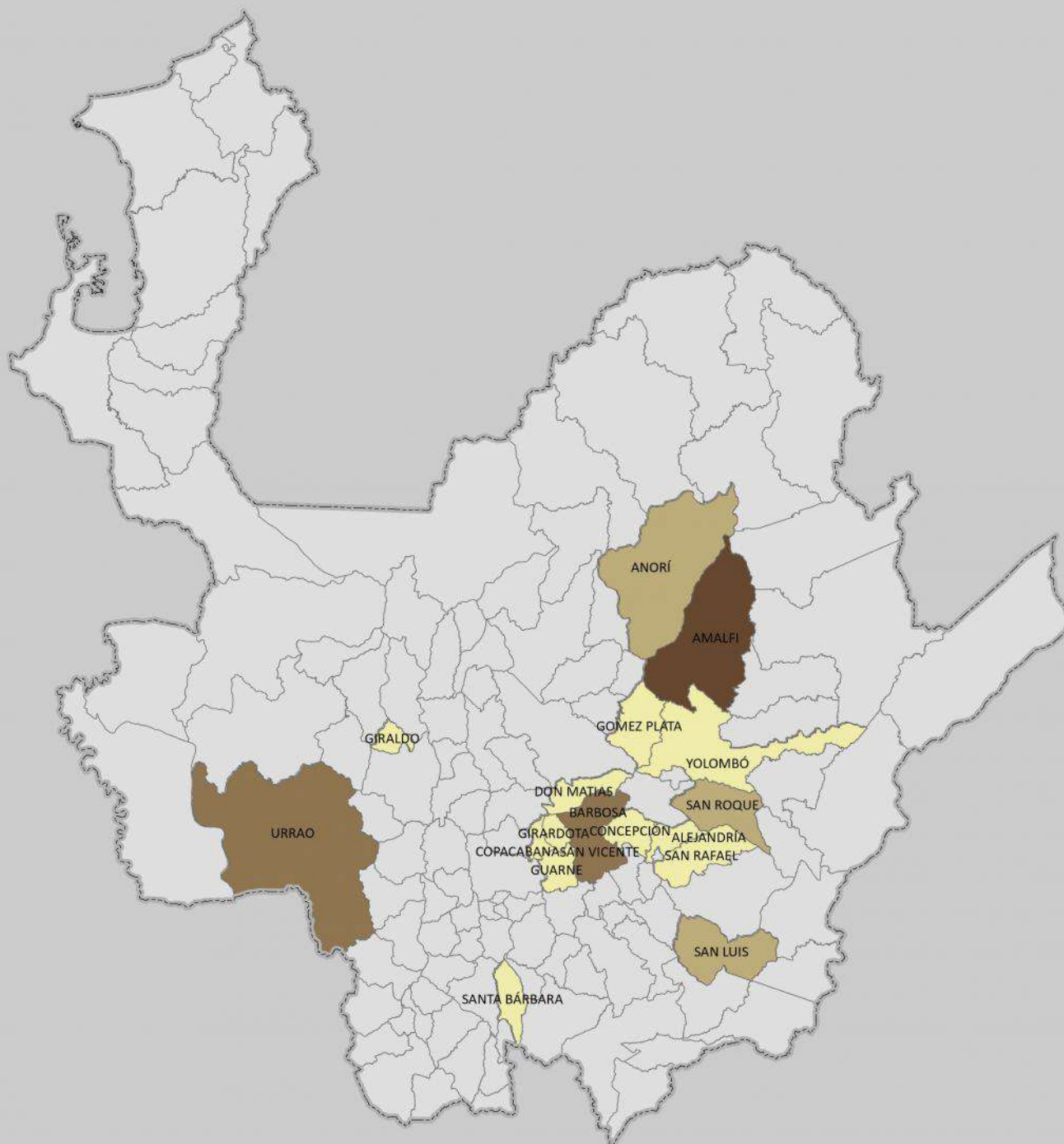
# MUNICIPIOS PRODUCTORES DE FIQUE EVALUACIÓN DEFINITIVA 2017



Fuente: Evaluaciones Agropecuarias por CONSENSO, UMATAS Municipales, Ministerio de Agricultura.

<p>GOBERNACIÓN DE ANTIOQUIA</p>  <p><b>PIENSA EN GRANDE</b></p> <p>SECRETARÍA DE AGRICULTURA Y DESARROLLO RURAL</p>	<p style="text-align: center;"></p> <p>1 cm en el mapa impreso en Carta equivale a 20.520 metros en terreno</p> <p style="text-align: center;">21.000 10.500 0 21.000 42.000 metros</p> <p style="text-align: center;"><b>1:2.052.043</b></p> <p><small>Sistema de Coordenadas Proyectadas MAGNA Colombia Bogotá Proyección Transversal de Mercator: Falso Este: 1.000.000 Falso Norte: 1.000.000 Meridiano Central: -74.07750792 Factor de Escala: 1.00000000 Latitud de Origen: 4.59620042 Unidad Lineal: Metros Sistema de Coordenadas Geográficas: Bogotá MAGNA Datum: Magna Sigas</small></p>	<p><b>CONVENCIONES</b> Rango de Áreas (ha) Plantadas</p> <ul style="list-style-type: none"> <li><span style="display: inline-block; width: 20px; height: 10px; background-color: #ffffcc; border: 1px solid black; margin-right: 5px;"></span> 3,0- 35,0</li> <li><span style="display: inline-block; width: 20px; height: 10px; background-color: #d2b48c; border: 1px solid black; margin-right: 5px;"></span> 35,01 - 70,0</li> <li><span style="display: inline-block; width: 20px; height: 10px; background-color: #8b4513; border: 1px solid black; margin-right: 5px;"></span> 70,01 - 187,0</li> <li><span style="display: inline-block; width: 20px; height: 10px; background-color: #4b207c; border: 1px solid black; margin-right: 5px;"></span> 187,01 - 1206,0</li> </ul>	<p><b>FUENTE CARTOGRAFIA BASE:</b> Dirección de Sistemas de Información y Catastro - Gobernación de Antioquia 2012</p> <table border="1" style="width: 100%;"> <tr> <td style="width: 50%;">Autor:</td> <td>Secretaría de Agricultura y Desarrollo Rural</td> </tr> <tr> <td>Fecha de Elaboración</td> <td>Mayo de 2018</td> </tr> <tr> <td>Elaboró</td> <td>Dirección URPA</td> </tr> <tr> <td>Aprobó</td> <td>Dirección URPA</td> </tr> <tr> <td>Numeración</td> <td></td> </tr> </table>	Autor:	Secretaría de Agricultura y Desarrollo Rural	Fecha de Elaboración	Mayo de 2018	Elaboró	Dirección URPA	Aprobó	Dirección URPA	Numeración	
Autor:	Secretaría de Agricultura y Desarrollo Rural												
Fecha de Elaboración	Mayo de 2018												
Elaboró	Dirección URPA												
Aprobó	Dirección URPA												
Numeración													



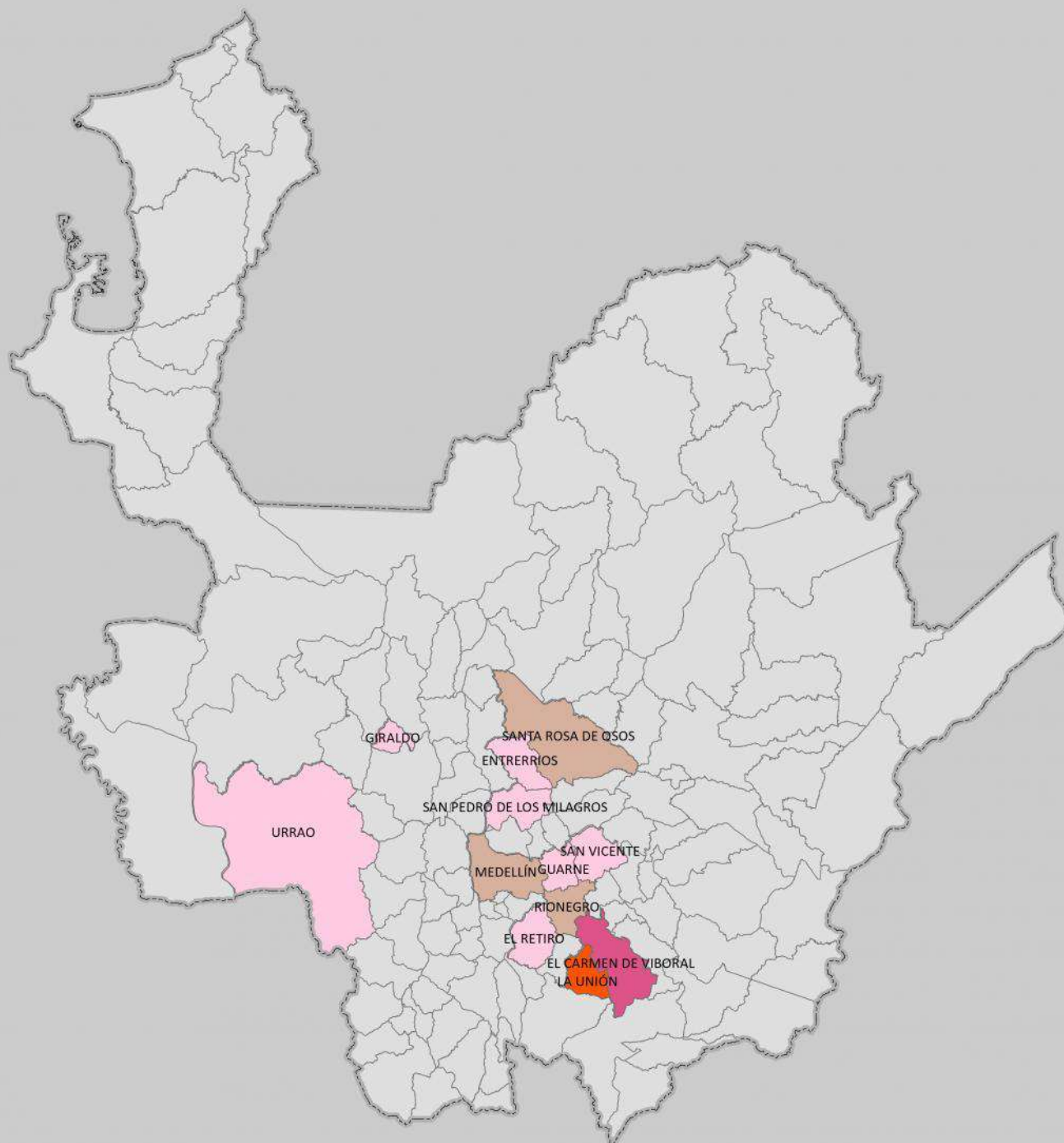

# MUNICIPIOS PRODUCTORES DE FRESA

## EVALUACIÓN DEFINITIVA 2017





Fuente: Evaluaciones Agropecuarias por CONSENSO, UMATAS Municipales, Ministerio de Agricultura.

<p>GOBERNACIÓN DE ANTIOQUIA</p>  <p><b>PIENSA EN GRANDE</b></p> <p>SECRETARÍA DE AGRICULTURA Y DESARROLLO RURAL</p>	<p style="text-align: center;"></p> <p>1 cm en el mapa impreso en Carta equivale a 20.520 metros en terreno</p> <p style="text-align: center;">21.000 10.500 0 21.000 42.000 metros</p> <p style="text-align: center;">1:2.052.043</p> <p>Sistema de Coordenadas Proyectadas MAGNA Colombia Bogotá Proyección Transversal de Mercator: Falso Este: 1.000.000 Falso Norte: 1.000.000 Meridiano Central: 74.07750792 Factor de Escala: 1.00000000 Latitud de Origen: 4.59620042 Unidad Lineal: Metros Sistema de Coordenadas Geográficas: Bogotá MAGNA Datum: Magna Sigas</p>	<p><b>CONVENCIONES</b> Rango de Áreas (ha) Plantadas</p> <table border="0"> <tr> <td style="background-color: #FFC0CB; width: 20px;"></td> <td>0,50 - 9,00</td> </tr> <tr> <td style="background-color: #FFDAB9; width: 20px;"></td> <td>9,01 - 30,0</td> </tr> <tr> <td style="background-color: #FF69B4; width: 20px;"></td> <td>30,01 - 100,0</td> </tr> <tr> <td style="background-color: #FF4500; width: 20px;"></td> <td>100,01 - 217,0</td> </tr> </table>		0,50 - 9,00		9,01 - 30,0		30,01 - 100,0		100,01 - 217,0	<p><b>FUENTE CARTOGRAFIA BASE:</b> Dirección de Sistemas de Información y Catastro - Gobernación de Antioquia 2012</p> <table border="1"> <tr> <td>Autor:</td> <td>Secretaría de Agricultura y Desarrollo Rural</td> </tr> <tr> <td>Fecha de Elaboración</td> <td>Mayo de 2018</td> </tr> <tr> <td>Elaboró</td> <td>Dirección URPA</td> </tr> <tr> <td>Aprobó</td> <td>Dirección URPA</td> </tr> <tr> <td>Numeración</td> <td></td> </tr> </table>	Autor:	Secretaría de Agricultura y Desarrollo Rural	Fecha de Elaboración	Mayo de 2018	Elaboró	Dirección URPA	Aprobó	Dirección URPA	Numeración	
	0,50 - 9,00																				
	9,01 - 30,0																				
	30,01 - 100,0																				
	100,01 - 217,0																				
Autor:	Secretaría de Agricultura y Desarrollo Rural																				
Fecha de Elaboración	Mayo de 2018																				
Elaboró	Dirección URPA																				
Aprobó	Dirección URPA																				
Numeración																					

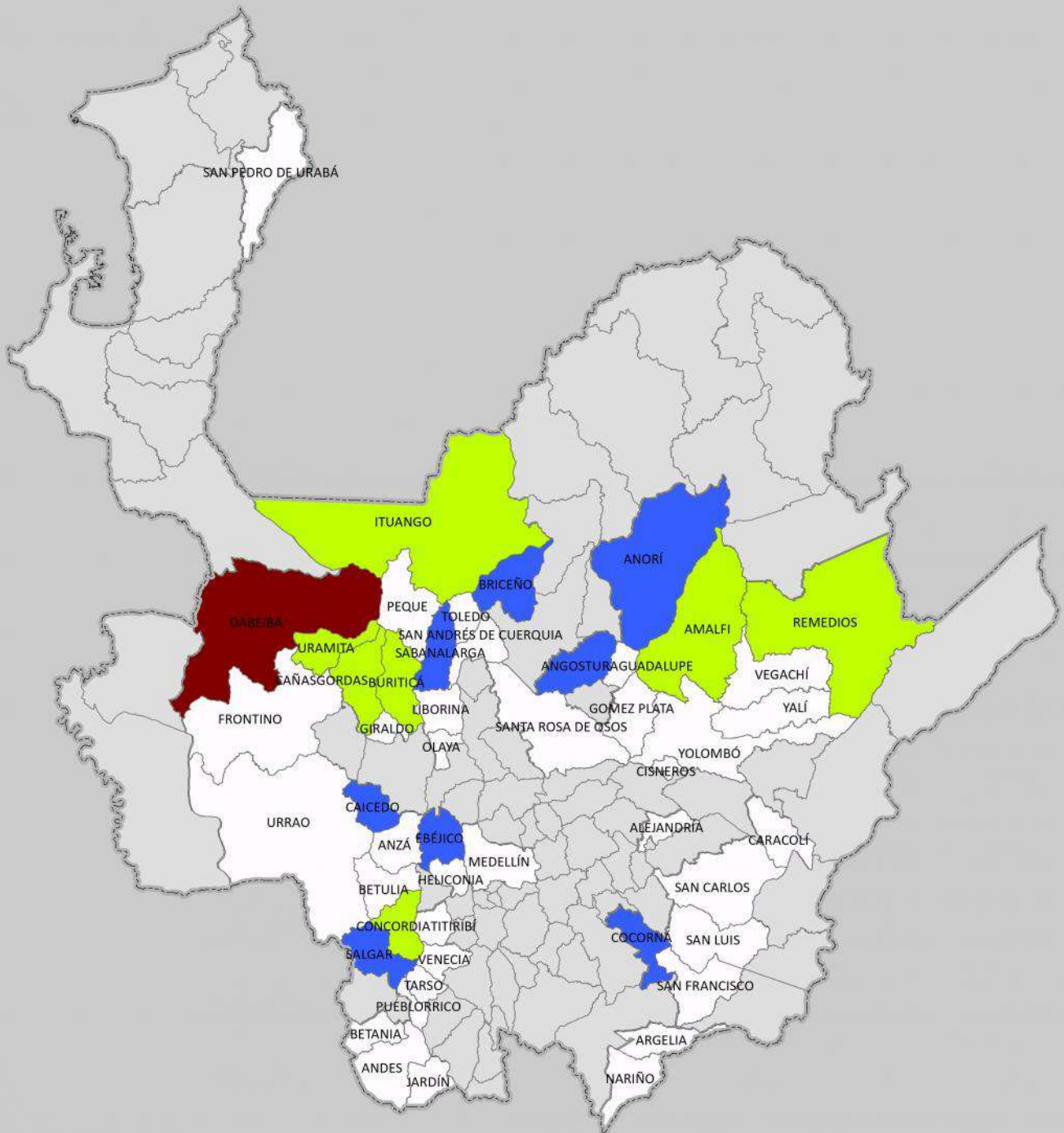
# MUNICIPIOS PRODUCTORES DE FRIJOL ARBUSTIVO EVALUACIÓN DEFINITIVA 2017





Fuente: Evaluaciones Agropecuarias por CONSENSO, UMATAS Municipales, Ministerio de Agricultura.

<p>GOBERNACIÓN DE ANTIOQUIA</p>  <p><b>PIENSA EN GRANDE</b></p> <p>SECRETARÍA DE AGRICULTURA Y DESARROLLO RURAL</p>	<p style="text-align: center;"></p> <p>1 cm en el mapa impreso en Carta equivale a 20.520 metros en terreno</p> <p style="text-align: center;">21.000 10.500 0 21.000 42.000 metros</p> <p style="text-align: center;">1:2.052.043</p> <p><small>Sistema de Coordenadas Proyectadas MAGNA Colombia Bogotá Proyección Transversal de Mercator Falso Este: 1.000.000 Falso Norte: 1.000.000 Meridiano Central: -74.07750792 Factor de Escala: 1.00000000 Latitud de Origen: 4.59620042 Unidad Lineal: Metros Sistema de Coordenadas Geográficas: Bogotá MAGNA Datum: Magna Sigas</small></p>	<p><b>CONVENCIONES</b> Rango de Áreas (ha) Plantadas</p> <table border="0"> <tr> <td style="width: 20px; height: 15px; background-color: white; border: 1px solid black;"></td> <td>4,0 - 40,0</td> </tr> <tr> <td style="width: 20px; height: 15px; background-color: blue; border: 1px solid black;"></td> <td>40,01 - 80,0</td> </tr> <tr> <td style="width: 20px; height: 15px; background-color: yellow; border: 1px solid black;"></td> <td>80,01 - 260,0</td> </tr> <tr> <td style="width: 20px; height: 15px; background-color: red; border: 1px solid black;"></td> <td>260,01 - 1000,0</td> </tr> </table>		4,0 - 40,0		40,01 - 80,0		80,01 - 260,0		260,01 - 1000,0	<p><b>FUENTE CARTOGRAFIA BASE:</b> Dirección de Sistemas de Información y Catastro - Gobernación de Antioquia 2012</p> <table border="1" style="width: 100%;"> <tr> <td style="width: 50%;">Autor:</td> <td>Secretaría de Agricultura y Desarrollo Rural</td> </tr> <tr> <td>Fecha de Elaboración</td> <td>Mayo de 2018</td> </tr> <tr> <td>Elaboró</td> <td>Dirección URPA</td> </tr> <tr> <td>Aprobó</td> <td>Dirección URPA</td> </tr> <tr> <td>Numeración</td> <td></td> </tr> </table>	Autor:	Secretaría de Agricultura y Desarrollo Rural	Fecha de Elaboración	Mayo de 2018	Elaboró	Dirección URPA	Aprobó	Dirección URPA	Numeración	
	4,0 - 40,0																				
	40,01 - 80,0																				
	80,01 - 260,0																				
	260,01 - 1000,0																				
Autor:	Secretaría de Agricultura y Desarrollo Rural																				
Fecha de Elaboración	Mayo de 2018																				
Elaboró	Dirección URPA																				
Aprobó	Dirección URPA																				
Numeración																					

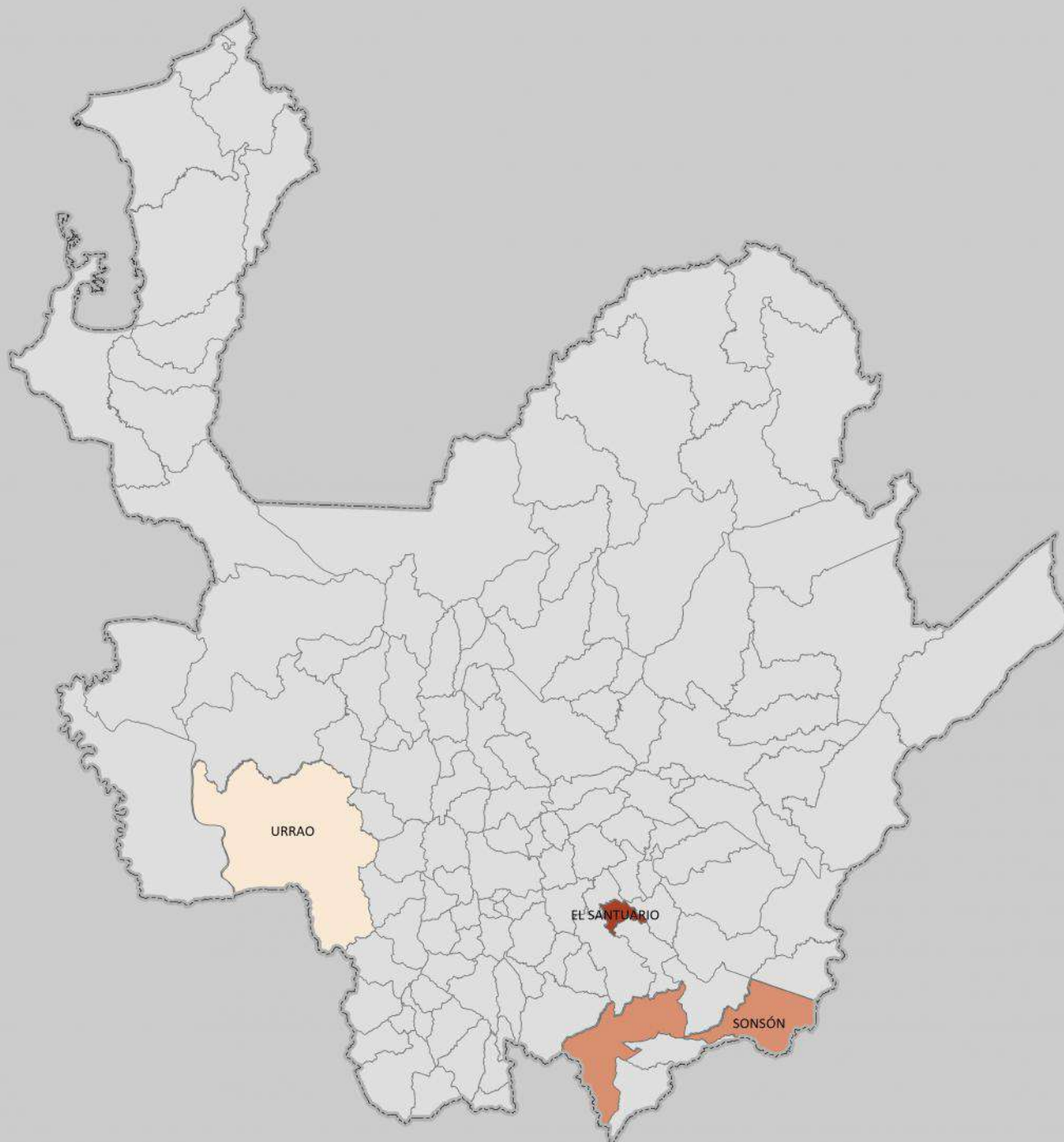
# MUNICIPIOS PRODUCTORES DE FRÍJOL VERDE EVALUACIÓN DEFINITIVA 2017





Fuente: Evaluaciones Agropecuarias por CONSENSO, UMATAS Municipales, Ministerio de Agricultura.

<p>GOBERNACIÓN DE ANTIOQUIA</p>  <p><b>PIENSA EN GRANDE</b></p> <p>SECRETARÍA DE AGRICULTURA Y DESARROLLO RURAL</p>	<p style="text-align: center;"></p> <p>1 cm en el mapa impreso en Carta equivale a 20.520 metros en terreno</p> <p style="text-align: center;">21.000 0 21.000 42.000 metros</p> <p style="text-align: center;">1:2.052.043</p> <p><small>Sistema de Coordenadas Proyectadas MAGNA Colombia Bogotá Proyección Transversal de Mercator Falso Este: 1.000.000 Falso Norte: 1.000.000 Meridiano Central: 74.07750792 Factor de Escala: 1.00000000 Latitud de Origen: 4.59620042 Unidad Lineal: Metros Sistema de Coordenadas Geográficas: Bogotá MAGNA Datum: Magna Sigas</small></p>	<p><b>CONVENCIONES</b> Rango de Áreas (ha) Plantadas</p> <table style="width: 100%;"> <tr> <td style="background-color: #fde0dd; width: 20px;"></td> <td>10,0</td> </tr> <tr> <td style="background-color: #f4cccc; width: 20px;"></td> <td>10,01 - 145,0</td> </tr> <tr> <td style="background-color: #e06666; width: 20px;"></td> <td>145,01 - 840,0</td> </tr> </table>		10,0		10,01 - 145,0		145,01 - 840,0	<p style="text-align: center;"><b>FUENTE CARTOGRAFIA BASE:</b></p> <p style="text-align: center;">Dirección de Sistemas de Información y Catastro - Gobernación de Antioquia 2012</p> <table border="1" style="width: 100%;"> <tr> <td style="width: 50%;">Autor:</td> <td>Secretaría de Agricultura y Desarrollo Rural</td> </tr> <tr> <td>Fecha de Elaboración</td> <td>Mayo de 2018</td> </tr> <tr> <td>Elaboró</td> <td>Dirección URPA</td> </tr> <tr> <td>Aprobó</td> <td>Dirección URPA</td> </tr> <tr> <td>Numeración</td> <td></td> </tr> </table>	Autor:	Secretaría de Agricultura y Desarrollo Rural	Fecha de Elaboración	Mayo de 2018	Elaboró	Dirección URPA	Aprobó	Dirección URPA	Numeración	
	10,0																		
	10,01 - 145,0																		
	145,01 - 840,0																		
Autor:	Secretaría de Agricultura y Desarrollo Rural																		
Fecha de Elaboración	Mayo de 2018																		
Elaboró	Dirección URPA																		
Aprobó	Dirección URPA																		
Numeración																			

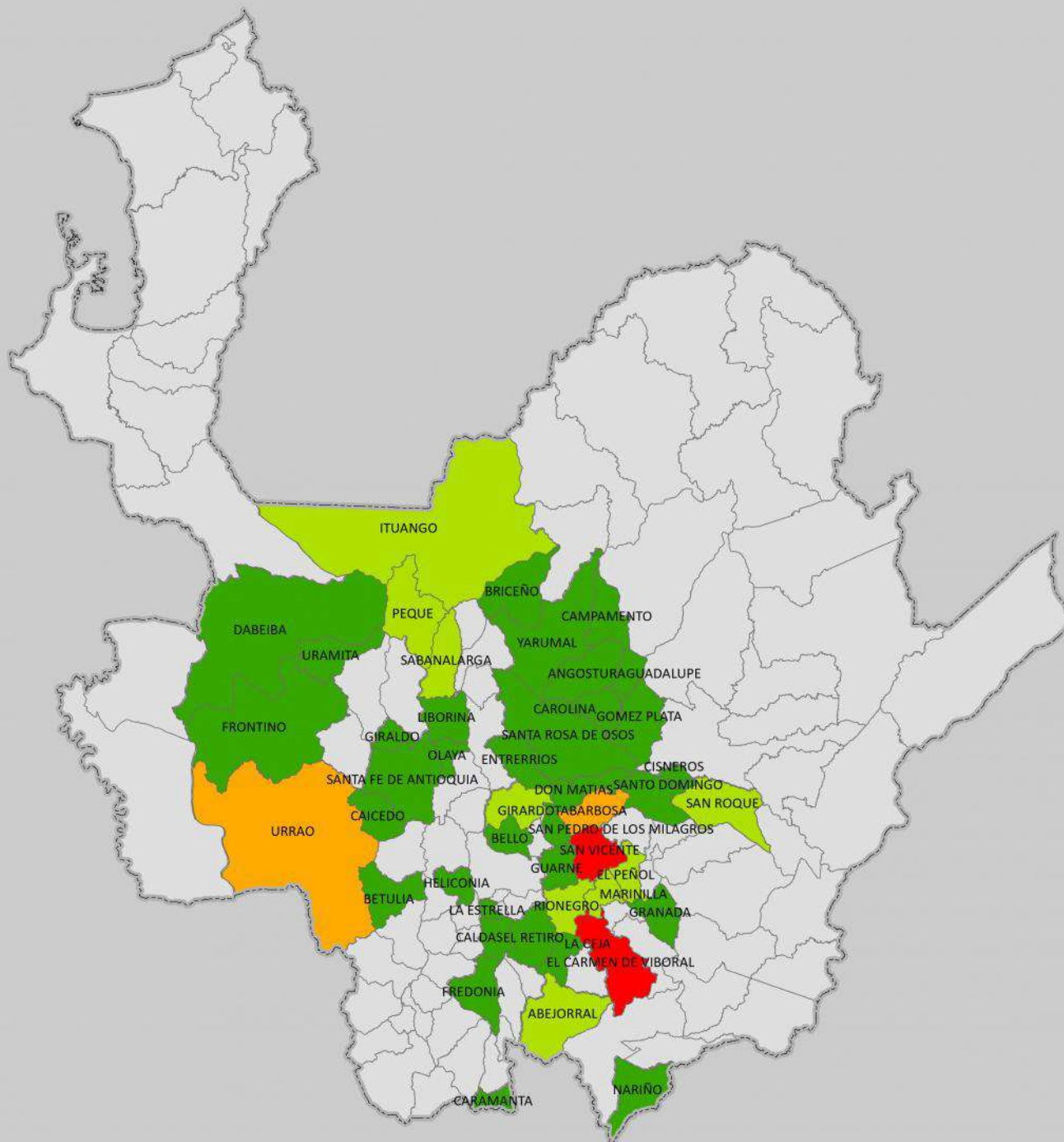
# MUNICIPIOS PRODUCTORES DE FRÍJOL VOLUBLE EVALUACIÓN DEFINITIVA 2017



Fuente: Evaluaciones Agropecuarias por CONSENSO, UMATAS Municipales, Ministerio de Agricultura.

<p>GOBERNACIÓN DE ANTIOQUIA</p>  <p><b>PIENSA EN GRANDE</b></p> <p>SECRETARÍA DE AGRICULTURA Y DESARROLLO RURAL</p>	<p style="text-align: center;"></p> <p>1 cm en el mapa impreso en Carta equivale a 20.520 metros en terreno</p> <p style="text-align: center;">21.000 10.500 0 21.000 42.000 metros</p> <p style="text-align: center;">1:2.052.043</p> <p><small>Sistema de Coordenadas Proyectadas MAGNA Colombia Bogotá Proyección Transversal de Mercator Falso Este: 1.000.000 Falso Norte: 1.000.000 Meridiano Central: 74.07750792 Factor de Escala: 1.00000000 Latitud de Origen: 4.59620042 Unidad Lineal: Metros Sistema de Coordenadas Geográficas: Bogotá MAGNA Datum: Magna Sigas</small></p>	<p><b>CONVENCIONES</b> Rango de Áreas (ha) Plantadas</p> <ul style="list-style-type: none"> <li><span style="display: inline-block; width: 20px; height: 10px; background-color: #4CAF50; margin-right: 5px;"></span> 2,70 - 64,0</li> <li><span style="display: inline-block; width: 20px; height: 10px; background-color: #8BC34A; margin-right: 5px;"></span> 64,01 - 330,0</li> <li><span style="display: inline-block; width: 20px; height: 10px; background-color: #FF9800; margin-right: 5px;"></span> 330,01 - 800,0</li> <li><span style="display: inline-block; width: 20px; height: 10px; background-color: #F44336; margin-right: 5px;"></span> 800,01 - 1700,0</li> </ul>	<p><b>FUENTE CARTOGRAFIA BASE:</b> Dirección de Sistemas de Información y Catastro - Gobernación de Antioquia 2012</p> <table border="1" style="width: 100%;"> <tr> <td>Autor:</td> <td>Secretaría de Agricultura y Desarrollo Rural</td> </tr> <tr> <td>Fecha de Elaboración</td> <td>Mayo de 2018</td> </tr> <tr> <td>Elaboró</td> <td>Dirección URPA</td> </tr> <tr> <td>Aprobó</td> <td>Dirección URPA</td> </tr> <tr> <td>Numeración</td> <td></td> </tr> </table>	Autor:	Secretaría de Agricultura y Desarrollo Rural	Fecha de Elaboración	Mayo de 2018	Elaboró	Dirección URPA	Aprobó	Dirección URPA	Numeración	
Autor:	Secretaría de Agricultura y Desarrollo Rural												
Fecha de Elaboración	Mayo de 2018												
Elaboró	Dirección URPA												
Aprobó	Dirección URPA												
Numeración													

# MUNICIPIOS PRODUCTORES DE GRANADILLA EVALUACIÓN DEFINITIVA 2017

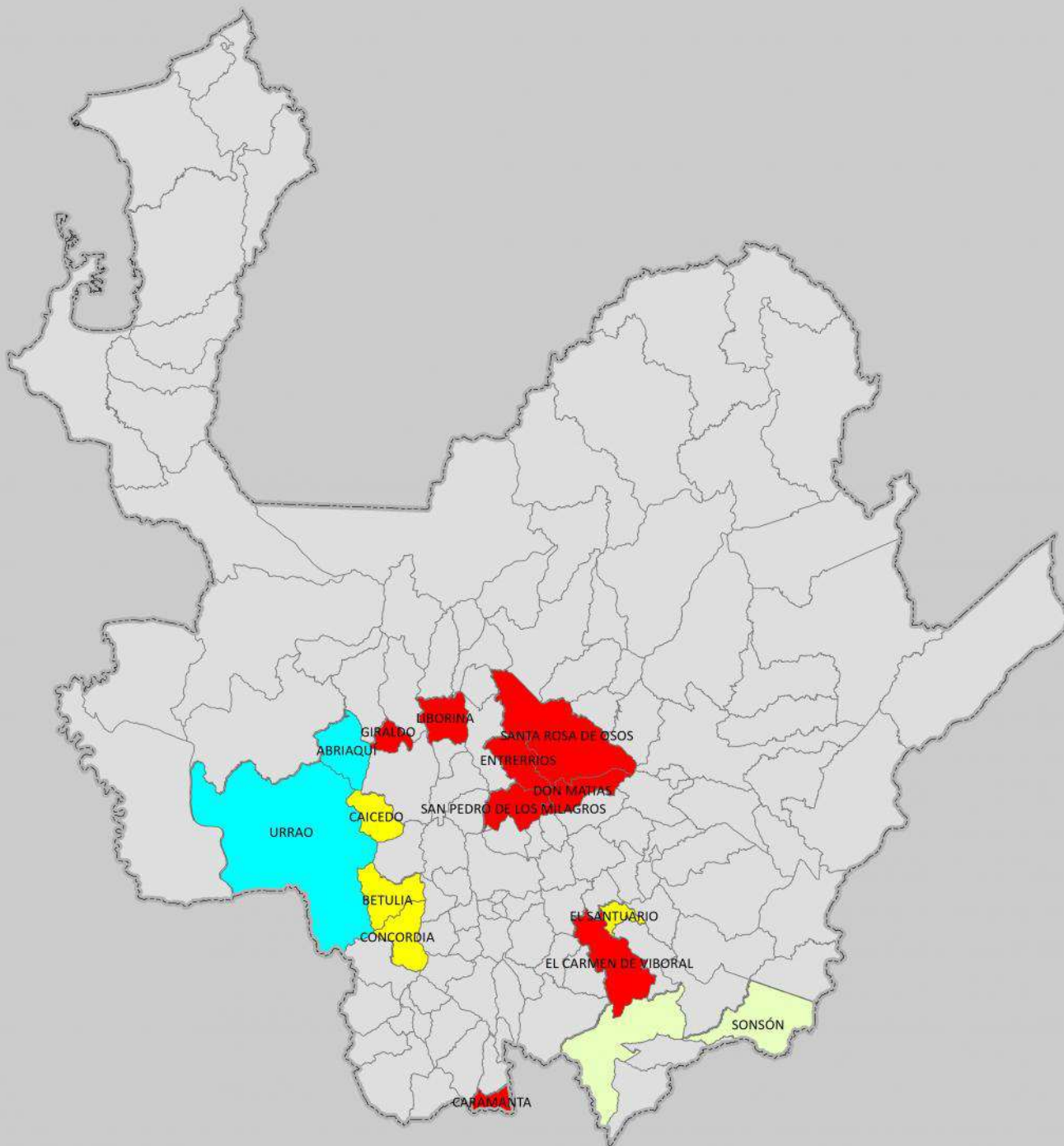







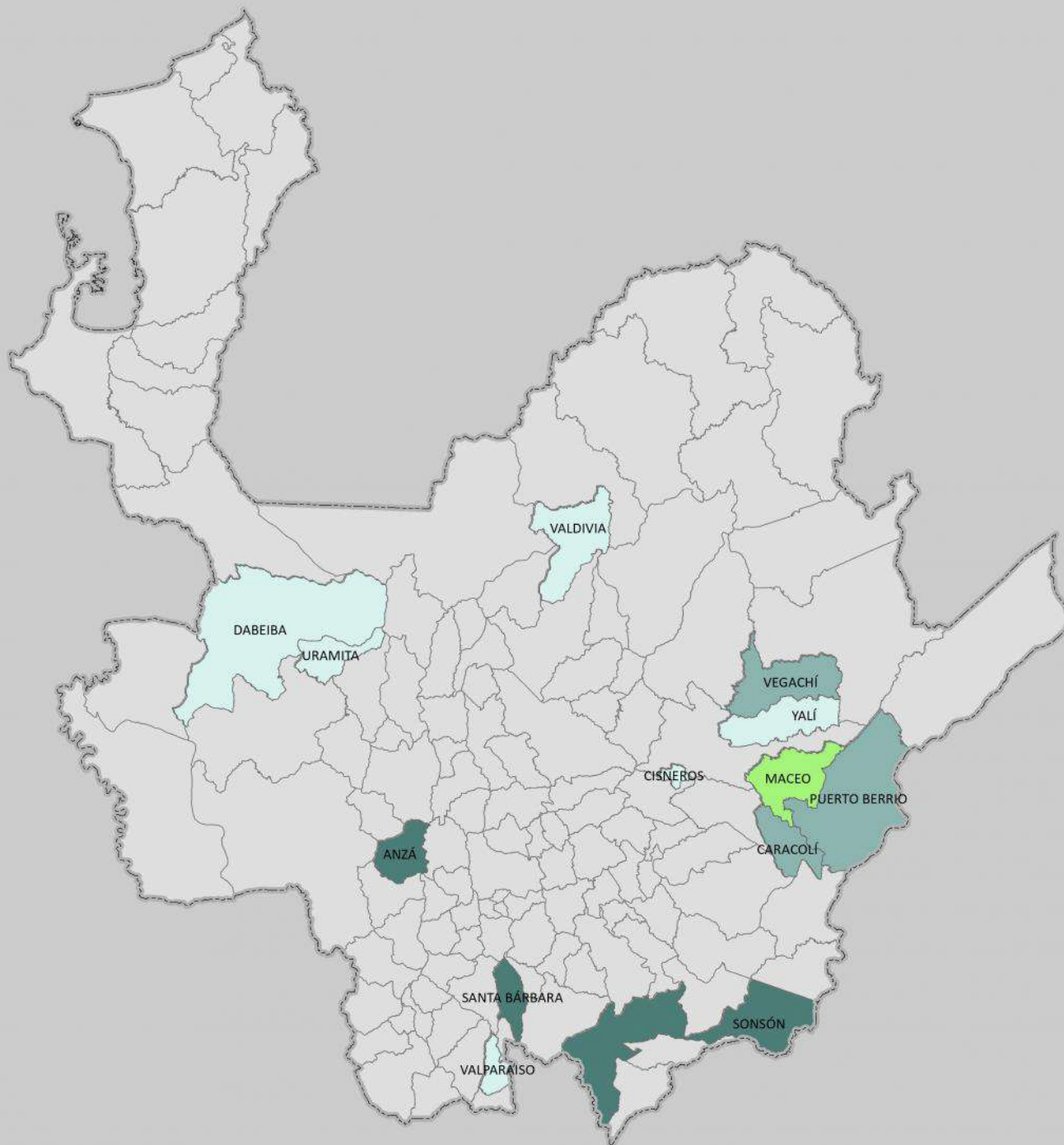







Fuente: Evaluaciones Agropecuarias por CONSENSO, UMATAS Municipales, Ministerio de Agricultura.

<p>GOBERNACIÓN DE ANTIOQUIA</p>  <p><b>PIENSA EN GRANDE</b></p> <p>SECRETARÍA DE AGRICULTURA Y DESARROLLO RURAL</p>	<p style="text-align: center;"></p> <p>1 cm en el mapa impreso en Carta equivale a 20.520 metros en terreno</p> <p style="text-align: center;">21.000 10.500 0 21.000 42.000 metros</p> <p style="text-align: center;"><b>1:2.052.043</b></p> <p>Sistema de Coordenadas Proyectadas MAGNA Colombia Bogotá Proyección Transversal de Mercator: Falso Este: 1.000.000 Falso Norte: 1.000.000 Meridiano Central: 74.07750792 Factor de Escala: 1.00000000 Latitud de Origen: 4.59620042 Unidad Lineal: Metros Sistema de Coordenadas Geográficas: Bogotá MAGNA Datum: Magna Sigas</p>	<p><b>CONVENCIONES</b> Rango de Áreas (ha) Plantadas</p> <ul style="list-style-type: none"> <li><span style="display: inline-block; width: 15px; height: 15px; background-color: red; margin-right: 5px;"></span> 2,0 - 10,0</li> <li><span style="display: inline-block; width: 15px; height: 15px; background-color: yellow; margin-right: 5px;"></span> 10,01 - 20,20</li> <li><span style="display: inline-block; width: 15px; height: 15px; background-color: cyan; margin-right: 5px;"></span> 20,01 - 61,0</li> <li><span style="display: inline-block; width: 15px; height: 15px; background-color: lightgreen; margin-right: 5px;"></span> 61,01 - 93,0</li> </ul>	<p><b>FUENTE CARTOGRAFIA BASE:</b> Dirección de Sistemas de Información y Catastro - Gobernación de Antioquia 2012</p> <table border="1" style="width: 100%;"> <tr> <td>Autor:</td> <td>Secretaría de Agricultura y Desarrollo Rural</td> </tr> <tr> <td>Fecha de Elaboración</td> <td>Mayo de 2018</td> </tr> <tr> <td>Elaboró</td> <td>Dirección URPA</td> </tr> <tr> <td>Aprobó</td> <td>Dirección URPA</td> </tr> <tr> <td>Numeración</td> <td></td> </tr> </table>	Autor:	Secretaría de Agricultura y Desarrollo Rural	Fecha de Elaboración	Mayo de 2018	Elaboró	Dirección URPA	Aprobó	Dirección URPA	Numeración	
Autor:	Secretaría de Agricultura y Desarrollo Rural												
Fecha de Elaboración	Mayo de 2018												
Elaboró	Dirección URPA												
Aprobó	Dirección URPA												
Numeración													

# MUNICIPIOS PRODUCTORES DE GUANABANA EVALUACIÓN DEFINITIVA 2017



Fuente: Evaluaciones Agropecuarias por CONSENSO, UMATAS Municipales, Ministerio de Agricultura.

<p>GOBERNACIÓN DE ANTIOQUIA</p>  <p><b>PIENSA EN GRANDE</b></p> <p>SECRETARÍA DE AGRICULTURA Y DESARROLLO RURAL</p>	<p style="text-align: center;"></p> <p>1 cm en el mapa impreso en Carta equivale a 20.520 metros en terreno</p> <p style="text-align: center;">21.000 10.500 0 21.000 42.000 metros</p> <p style="text-align: center;">1:2.052.043</p> <p><small>Sistema de Coordenadas Proyectadas MAGNA Colombia Bogotá Proyección Transversal de Mercator Falso Este: 1.000.000 Falso Norte: 1.000.000 Meridiano Central: 74.07750792 Factor de Escala: 1.00000000 Latitud de Origen: 4.59620042 Unidad Lineal: Metros Sistema de Coordenadas Geográficas: Bogotá MAGNA Datum: Magna Sigas</small></p>	<p><b>CONVENCIONES</b> Rango de Áreas (ha) Plantadas</p> <table border="1"> <tbody> <tr> <td></td> <td>6,0 - 16,0</td> </tr> <tr> <td></td> <td>16,01 - 42,0</td> </tr> <tr> <td></td> <td>42,01 - 77,5</td> </tr> <tr> <td></td> <td>77,50 - 178,0</td> </tr> </tbody> </table>		6,0 - 16,0		16,01 - 42,0		42,01 - 77,5		77,50 - 178,0	<p><b>FUENTE CARTOGRAFIA BASE:</b> Dirección de Sistemas de Información y Catastro - Gobernación de Antioquia 2012</p> <table border="1"> <tbody> <tr> <td>Autor:</td> <td>Secretaría de Agricultura y Desarrollo Rural</td> </tr> <tr> <td>Fecha de Elaboración</td> <td>Mayo de 2018</td> </tr> <tr> <td>Elaboró</td> <td>Dirección URPA</td> </tr> <tr> <td>Aprobó</td> <td>Dirección URPA</td> </tr> <tr> <td>Numeración</td> <td></td> </tr> </tbody> </table>	Autor:	Secretaría de Agricultura y Desarrollo Rural	Fecha de Elaboración	Mayo de 2018	Elaboró	Dirección URPA	Aprobó	Dirección URPA	Numeración	
	6,0 - 16,0																				
	16,01 - 42,0																				
	42,01 - 77,5																				
	77,50 - 178,0																				
Autor:	Secretaría de Agricultura y Desarrollo Rural																				
Fecha de Elaboración	Mayo de 2018																				
Elaboró	Dirección URPA																				
Aprobó	Dirección URPA																				
Numeración																					

# MUNICIPIOS PRODUCTORES DE GULUPA EVALUACIÓN DEFINITIVA 2017

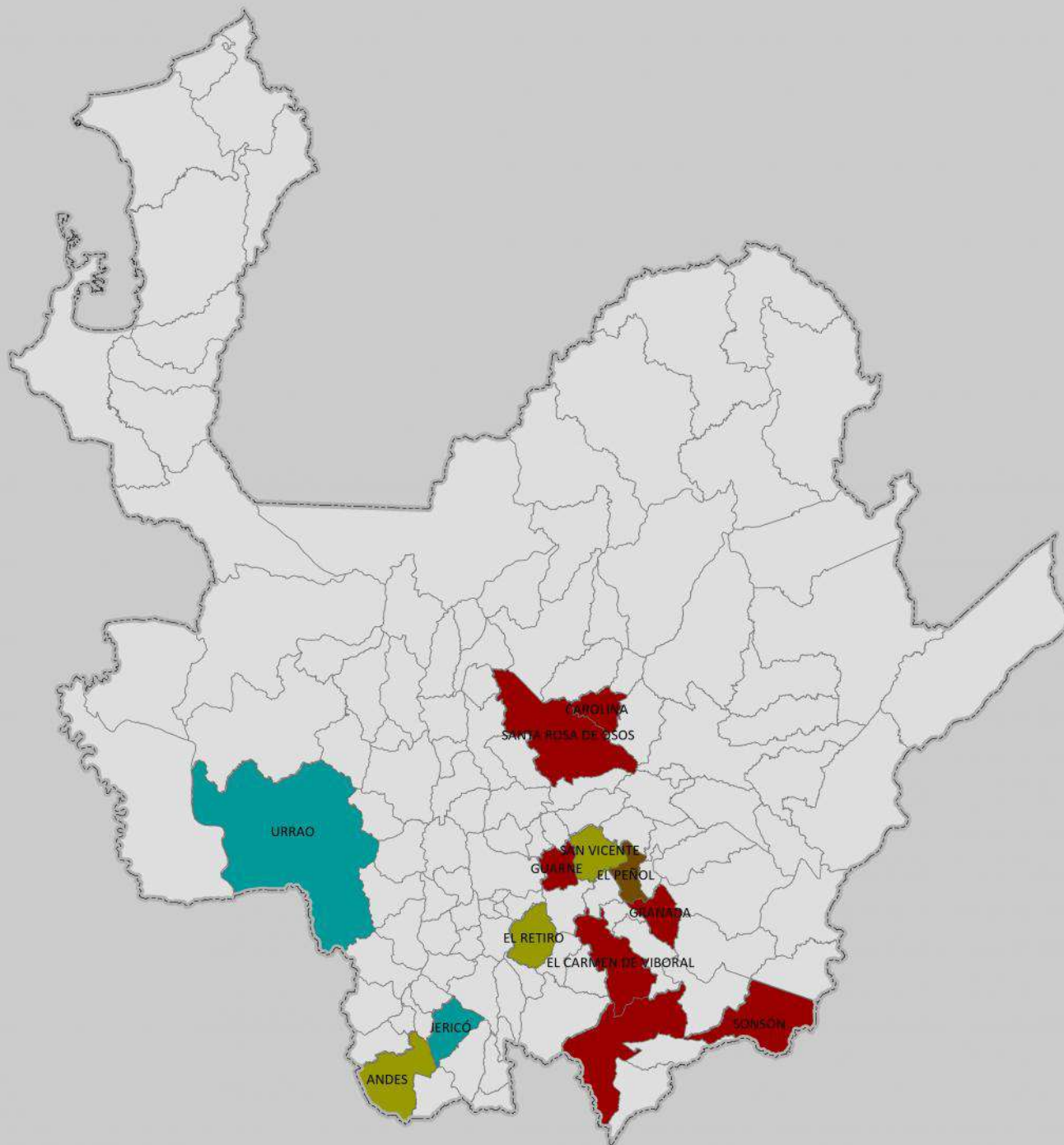



Fuente: Evaluaciones Agropecuarias por CONSENSO, UMATAS Municipales, Ministerio de Agricultura.

<p>GOBERNACIÓN DE ANTIOQUIA</p>  <p><b>PIENSA EN GRANDE</b></p> <p>SECRETARÍA DE AGRICULTURA Y DESARROLLO RURAL</p>	<p style="text-align: center;"></p> <p>1 cm en el mapa impreso en Carta equivale a 20.520 metros en terreno</p> <p style="text-align: center;">21.000 0 21.000 42.000 metros</p> <p style="text-align: center;"><b>1:2.052.043</b></p> <p>Sistema de Coordenadas Proyectadas MAGNA Colombia Bogotá Proyección Transversal de Mercator: Falso Este: 1.000.000 Falso Norte: 1.000.000 Meridiano Central: 74,07750792 Factor de Escala: 1,00000000 Latitud de Origen: 4,59620042 Unidad Lineal: Metros Sistema de Coordenadas Geográficas: Bogotá MAGNA Datum: Magna Sigas</p>	<p><b>CONVENCIONES</b> Rango de Áreas (ha) Plantadas</p> <table border="0"> <tr> <td style="background-color: #800000; width: 20px; height: 15px;"></td> <td>0,10 - 19,0</td> </tr> <tr> <td style="background-color: #808000; width: 20px; height: 15px;"></td> <td>19,01 - 33,80</td> </tr> <tr> <td style="background-color: #008080; width: 20px; height: 15px;"></td> <td>33,01 - 134,0</td> </tr> <tr> <td style="background-color: #804000; width: 20px; height: 15px;"></td> <td>134,01 - 303,0</td> </tr> </table>		0,10 - 19,0		19,01 - 33,80		33,01 - 134,0		134,01 - 303,0	<p style="text-align: center;"><b>FUENTE CARTOGRAFIA BASE:</b></p> <p style="text-align: center;">Dirección de Sistemas de Información y Catastro - Gobernación de Antioquia 2012</p> <table border="1" style="width: 100%;"> <tr> <td style="width: 50%;">Autor:</td> <td>Secretaría de Agricultura y Desarrollo Rural</td> </tr> <tr> <td>Fecha de Elaboración</td> <td>Mayo de 2018</td> </tr> <tr> <td>Elaboró</td> <td>Dirección URPA</td> </tr> <tr> <td>Aprobó</td> <td>Dirección URPA</td> </tr> <tr> <td>Numeración</td> <td></td> </tr> </table>	Autor:	Secretaría de Agricultura y Desarrollo Rural	Fecha de Elaboración	Mayo de 2018	Elaboró	Dirección URPA	Aprobó	Dirección URPA	Numeración	
	0,10 - 19,0																				
	19,01 - 33,80																				
	33,01 - 134,0																				
	134,01 - 303,0																				
Autor:	Secretaría de Agricultura y Desarrollo Rural																				
Fecha de Elaboración	Mayo de 2018																				
Elaboró	Dirección URPA																				
Aprobó	Dirección URPA																				
Numeración																					

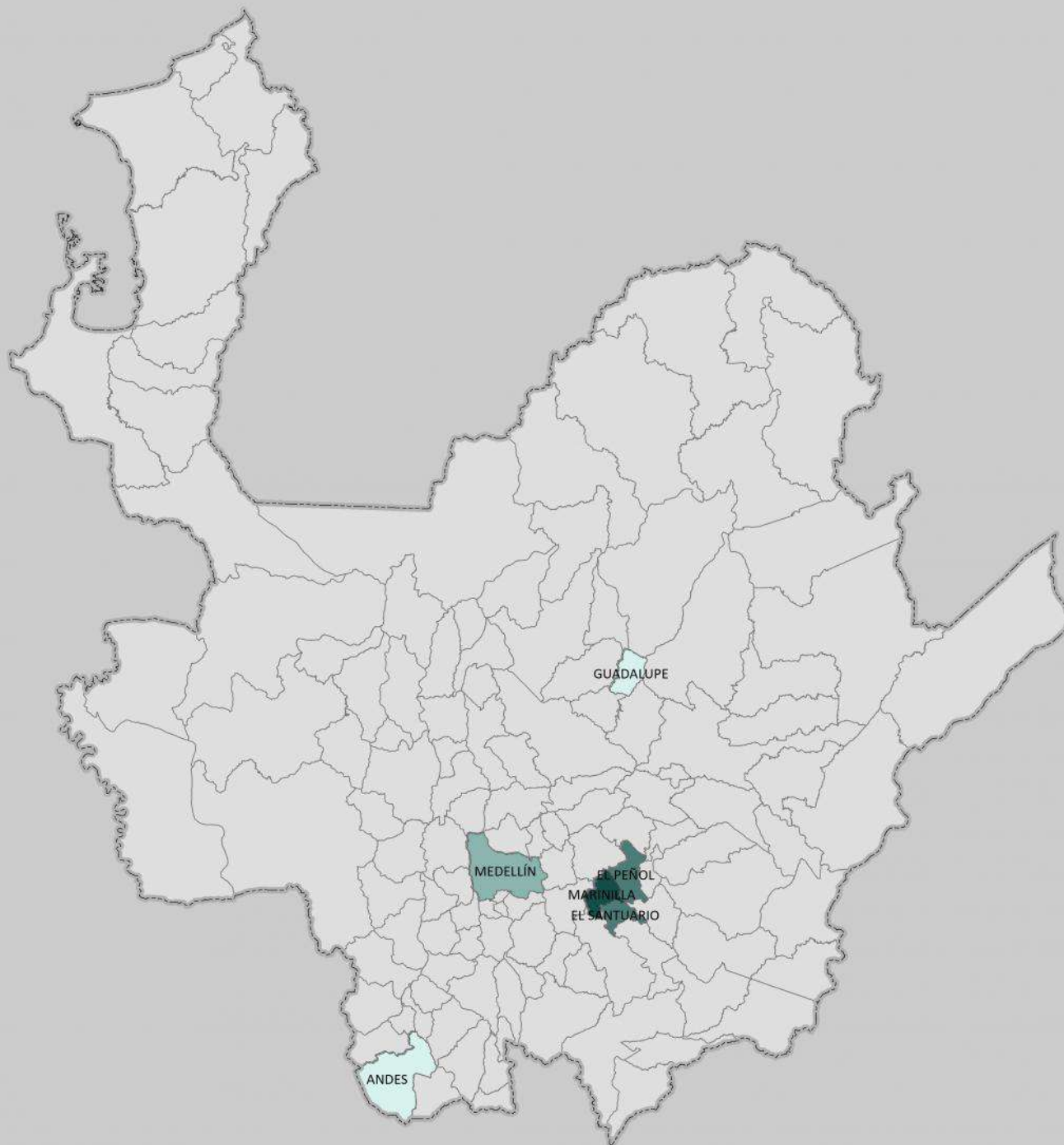
# MUNICIPIOS PRODUCTORES DE HABICHUELA EVALUACIÓN DEFINITIVA 2017



Fuente: Evaluaciones Agropecuarias por CONSENSO, UMATAS Municipales, Ministerio de Agricultura.



<p>GOBERNACIÓN DE ANTIOQUIA</p>  <p><b>PIENSA EN GRANDE</b></p> <p>SECRETARÍA DE AGRICULTURA Y DESARROLLO RURAL</p>	<p style="text-align: center;"></p> <p>1 cm en el mapa impreso en Carta equivale a 20.520 metros en terreno</p> <p style="text-align: center;">21.000 0 21.000 42.000 metros</p> <p style="text-align: center;"><b>1:2.052.043</b></p> <p>Sistema de Coordenadas Proyectadas MAGNA Colombia Bogotá Proyección Transversal de Mercator: Falso Este: 1.000.000 Falso Norte: 1.000.000 Meridiano Central: -74,07750792 Factor de Escala: 1,00000000 Latitud de Origen: 4,59620042 Unidad Lineal: Metros Sistema de Coordenadas Geográficas: Bogotá MAGNA Datum: Magna Sigas</p>	<p><b>CONVENCIONES</b> Rango de Áreas (ha) Plantadas</p> <table border="1"> <tr> <td style="background-color: #e0f2f1;"></td> <td>0,30 - 2,0</td> </tr> <tr> <td style="background-color: #c8e6c9;"></td> <td>2,01 - 22,0</td> </tr> <tr> <td style="background-color: #a5d6a7;"></td> <td>22,01 - 61,0</td> </tr> <tr> <td style="background-color: #81c784;"></td> <td>61,01 - 112,0</td> </tr> </table>		0,30 - 2,0		2,01 - 22,0		22,01 - 61,0		61,01 - 112,0	<p><b>FUENTE CARTOGRAFIA BASE:</b> Dirección de Sistemas de Información y Catastro - Gobernación de Antioquia 2012</p> <table border="1"> <tr> <td>Autor:</td> <td>Secretaría de Agricultura y Desarrollo Rural</td> </tr> <tr> <td>Fecha de Elaboración</td> <td>Mayo de 2018</td> </tr> <tr> <td>Elaboró</td> <td>Dirección URPA</td> </tr> <tr> <td>Aprobó</td> <td>Dirección URPA</td> </tr> <tr> <td>Numeración</td> <td></td> </tr> </table>	Autor:	Secretaría de Agricultura y Desarrollo Rural	Fecha de Elaboración	Mayo de 2018	Elaboró	Dirección URPA	Aprobó	Dirección URPA	Numeración	
	0,30 - 2,0																				
	2,01 - 22,0																				
	22,01 - 61,0																				
	61,01 - 112,0																				
Autor:	Secretaría de Agricultura y Desarrollo Rural																				
Fecha de Elaboración	Mayo de 2018																				
Elaboró	Dirección URPA																				
Aprobó	Dirección URPA																				
Numeración																					

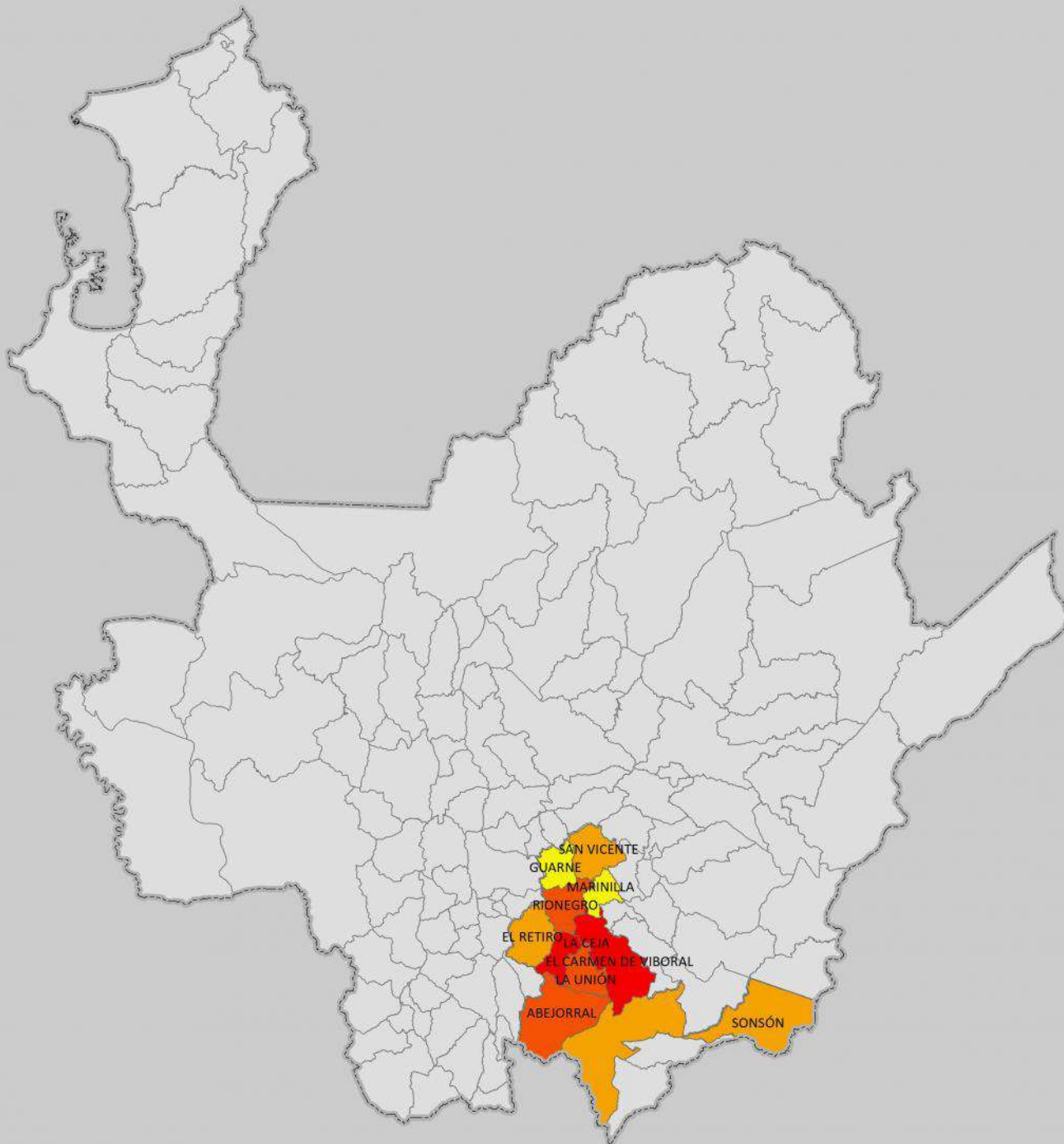

# MUNICIPIOS PRODUCTORES DE HORTENSIAS EVALUACIÓN DEFINITIVA 2017







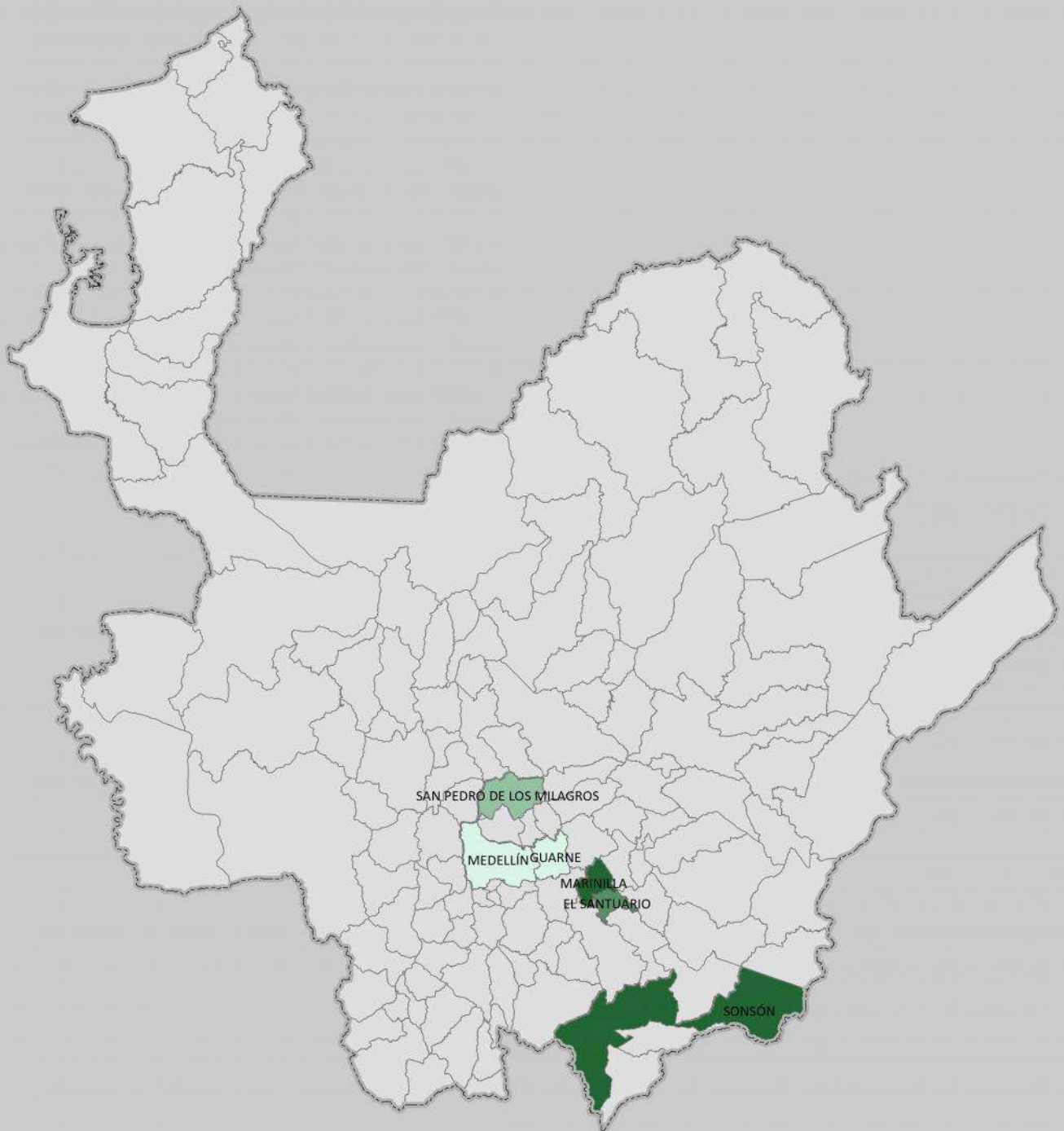

Fuente: Evaluaciones Agropecuarias por CONSENSO, UMATAS Municipales, Ministerio de Agricultura.

<p>GOBERNACIÓN DE ANTIOQUIA</p>  <p><b>PIENSA EN GRANDE</b></p> <p>SECRETARÍA DE AGRICULTURA Y DESARROLLO RURAL</p>	<p style="text-align: center;"></p> <p>1 cm en el mapa impreso en Carta equivale a 20.520 metros en terreno</p> <p style="text-align: center;">21.000 0 21.000 42.000 metros</p> <p style="text-align: center;">1:2.052.043</p> <p>Sistema de Coordenadas Proyectadas MAGNA Colombia Bogotá Proyección Transversal de Mercator: Falso Este: 1.000.000 Falso Norte: 1.000.000 Meridiano Central: -74.07750792 Factor de Escala: 1.00000000 Latitud de Origen: 4.59620042 Unidad Lineal: Metros Sistema de Coordenadas Geográficas: Bogotá MAGNA Datum: Magna Sigas</p>	<p><b>CONVENCIONES</b> Rango de Áreas (ha) Plantadas</p> <table border="1"> <tr> <td style="background-color: yellow; width: 20px;"></td> <td>18,0 - 30,0</td> </tr> <tr> <td style="background-color: orange; width: 20px;"></td> <td>30,01 - 81,0</td> </tr> <tr> <td style="background-color: darkorange; width: 20px;"></td> <td>81,01 - 197,0</td> </tr> <tr> <td style="background-color: red; width: 20px;"></td> <td>197,01 - 650,0</td> </tr> </table>		18,0 - 30,0		30,01 - 81,0		81,01 - 197,0		197,01 - 650,0	<p><b>FUENTE CARTOGRAFIA BASE:</b> Dirección de Sistemas de Información y Catastro - Gobernación de Antioquia 2012</p> <table border="1"> <tr> <td>Autor:</td> <td>Secretaría de Agricultura y Desarrollo Rural</td> </tr> <tr> <td>Fecha de Elaboración</td> <td>Mayo de 2018</td> </tr> <tr> <td>Elaboró</td> <td>Dirección URPA</td> </tr> <tr> <td>Aprobó</td> <td>Dirección URPA</td> </tr> <tr> <td>Numeración</td> <td></td> </tr> </table>	Autor:	Secretaría de Agricultura y Desarrollo Rural	Fecha de Elaboración	Mayo de 2018	Elaboró	Dirección URPA	Aprobó	Dirección URPA	Numeración	
	18,0 - 30,0																				
	30,01 - 81,0																				
	81,01 - 197,0																				
	197,01 - 650,0																				
Autor:	Secretaría de Agricultura y Desarrollo Rural																				
Fecha de Elaboración	Mayo de 2018																				
Elaboró	Dirección URPA																				
Aprobó	Dirección URPA																				
Numeración																					

# MUNICIPIOS PRODUCTORES DE LECHUGA EVALUACIÓN DEFINITIVA 2017



Fuente: Evaluaciones Agropecuarias por CONSENSO, UMATAS Municipales, Ministerio de Agricultura.

<p>GOBERNACIÓN DE ANTIOQUIA</p>  <p><b>PIENSA EN GRANDE</b></p> <p>SECRETARÍA DE AGRICULTURA Y DESARROLLO RURAL</p>	<p style="text-align: center;"></p> <p>1 cm en el mapa impreso en Carta equivale a 20.520 metros en terreno</p> <p style="text-align: center;">21.000 10.500 0 21.000 42.000 metros</p> <p style="text-align: center;"><b>1:2.052.043</b></p> <p><small>Sistema de Coordenadas Proyectadas MAGNA Colombia Bogotá Proyección Transversal de Mercator: Falso Este: 1.000.000 Falso Norte: 1.000.000 Meridiano Central: 74.07750792 Factor de Escala: 1.00000000 Latitud de Origen: 4.59620042 Unidad Lineal: Metros Sistema de Coordenadas Geográficas: Bogotá MAGNA Datum: Magna Sigas</small></p>	<p><b>CONVENCIONES</b> Rango de Áreas (ha) Plantadas</p> <table border="1"> <tr> <td style="background-color: #e0f2f1;"></td> <td>6,00 - 13,50</td> </tr> <tr> <td style="background-color: #c8e6c9;"></td> <td>13,01 - 44,0</td> </tr> <tr> <td style="background-color: #a5d6a7;"></td> <td>44,01 - 120,0</td> </tr> <tr> <td style="background-color: #81c784;"></td> <td>120,01 - 330,0</td> </tr> </table>		6,00 - 13,50		13,01 - 44,0		44,01 - 120,0		120,01 - 330,0	<p><b>FUENTE CARTOGRAFIA BASE:</b> Dirección de Sistemas de Información y Catastro - Gobernación de Antioquia 2012</p> <table border="1"> <tr> <td>Autor:</td> <td>Secretaría de Agricultura y Desarrollo Rural</td> </tr> <tr> <td>Fecha de Elaboración</td> <td>Mayo de 2018</td> </tr> <tr> <td>Elaboró</td> <td>Dirección URPA</td> </tr> <tr> <td>Aprobó</td> <td>Dirección URPA</td> </tr> <tr> <td>Numeración</td> <td></td> </tr> </table>	Autor:	Secretaría de Agricultura y Desarrollo Rural	Fecha de Elaboración	Mayo de 2018	Elaboró	Dirección URPA	Aprobó	Dirección URPA	Numeración	
	6,00 - 13,50																				
	13,01 - 44,0																				
	44,01 - 120,0																				
	120,01 - 330,0																				
Autor:	Secretaría de Agricultura y Desarrollo Rural																				
Fecha de Elaboración	Mayo de 2018																				
Elaboró	Dirección URPA																				
Aprobó	Dirección URPA																				
Numeración																					

# MUNICIPIOS PRODUCTORES DE LIMA ÁCIDA TAHITI EVALUACIÓN DEFINITIVA 2017

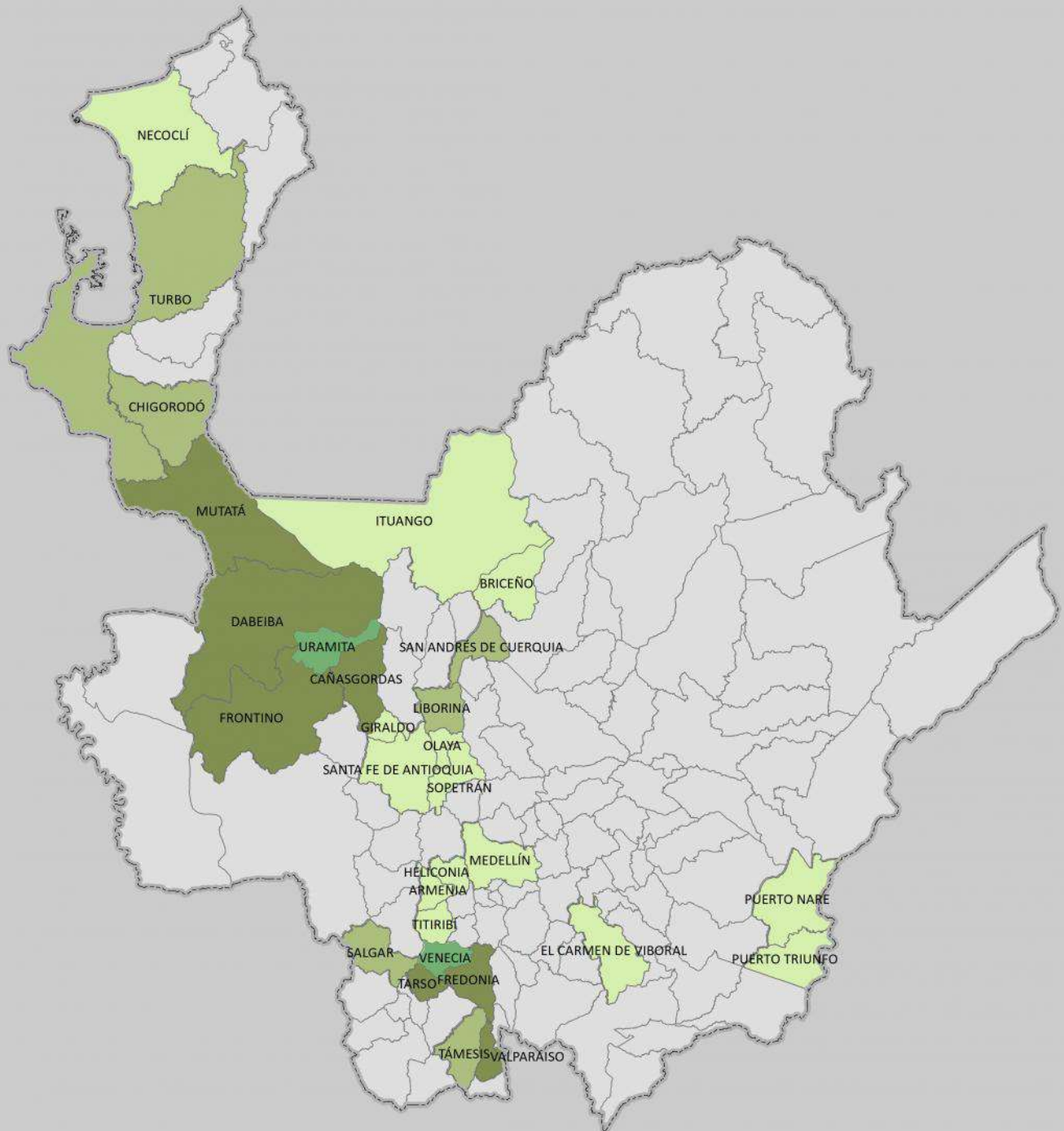

Fuente: Evaluaciones Agropecuarias por CONSENSO, UMATAS Municipales, Ministerio de Agricultura.

<p>GOBERNACIÓN DE ANTIOQUIA</p>  <p><b>PIENSA EN GRANDE</b></p> <p>SECRETARÍA DE AGRICULTURA Y DESARROLLO RURAL</p>	<p style="text-align: center;"></p> <p>1 cm en el mapa impreso en Carta equivale a 20.520 metros en terreno</p> <p style="text-align: center;">21.000 10.500 0 21.000 42.000 metros</p> <p style="text-align: center;">1:2.052.043</p> <p><small>Sistema de Coordenadas Proyectadas MAGNA Colombia Bogotá Proyección Transversal de Mercator: Falso Este: 1.000.000 Falso Norte: 1.000.000 Meridiano Central: 74.07750792 Factor de Escala: 1.00000000 Latitud de Origen: 4.59620042 Unidad Lineal: Metros Sistema de Coordenadas Geográficas: Bogotá MAGNA Datum: Magna Sigas</small></p>	<p><b>CONVENCIONES</b> Rango de Áreas (ha) Plantadas</p> <ul style="list-style-type: none"> <li><span style="display: inline-block; width: 20px; height: 10px; background-color: #d9ead3; border: 1px solid black; margin-right: 5px;"></span> 0,0 - 13,0</li> <li><span style="display: inline-block; width: 20px; height: 10px; background-color: #c4e1a1; border: 1px solid black; margin-right: 5px;"></span> 13,01 - 35,3</li> <li><span style="display: inline-block; width: 20px; height: 10px; background-color: #92d050; border: 1px solid black; margin-right: 5px;"></span> 35,01 - 78,0</li> <li><span style="display: inline-block; width: 20px; height: 10px; background-color: #54a24b; border: 1px solid black; margin-right: 5px;"></span> 78,01 - 279,0</li> </ul>	<p><b>FUENTE CARTOGRAFIA BASE:</b> Dirección de Sistemas de Información y Catastro - Gobernación de Antioquia 2012</p> <table border="1" style="width: 100%;"> <tr> <td>Autor:</td> <td>Secretaría de Agricultura y Desarrollo Rural</td> </tr> <tr> <td>Fecha de Elaboración</td> <td>Mayo de 2018</td> </tr> <tr> <td>Elaboró</td> <td>Dirección URPA</td> </tr> <tr> <td>Aprobó</td> <td>Dirección URPA</td> </tr> <tr> <td>Numeración</td> <td></td> </tr> </table>	Autor:	Secretaría de Agricultura y Desarrollo Rural	Fecha de Elaboración	Mayo de 2018	Elaboró	Dirección URPA	Aprobó	Dirección URPA	Numeración	
Autor:	Secretaría de Agricultura y Desarrollo Rural												
Fecha de Elaboración	Mayo de 2018												
Elaboró	Dirección URPA												
Aprobó	Dirección URPA												
Numeración													

# MUNICIPIOS PRODUCTORES DE LIMÓN MANDARINO EVALUACIÓN DEFINITIVA 2017

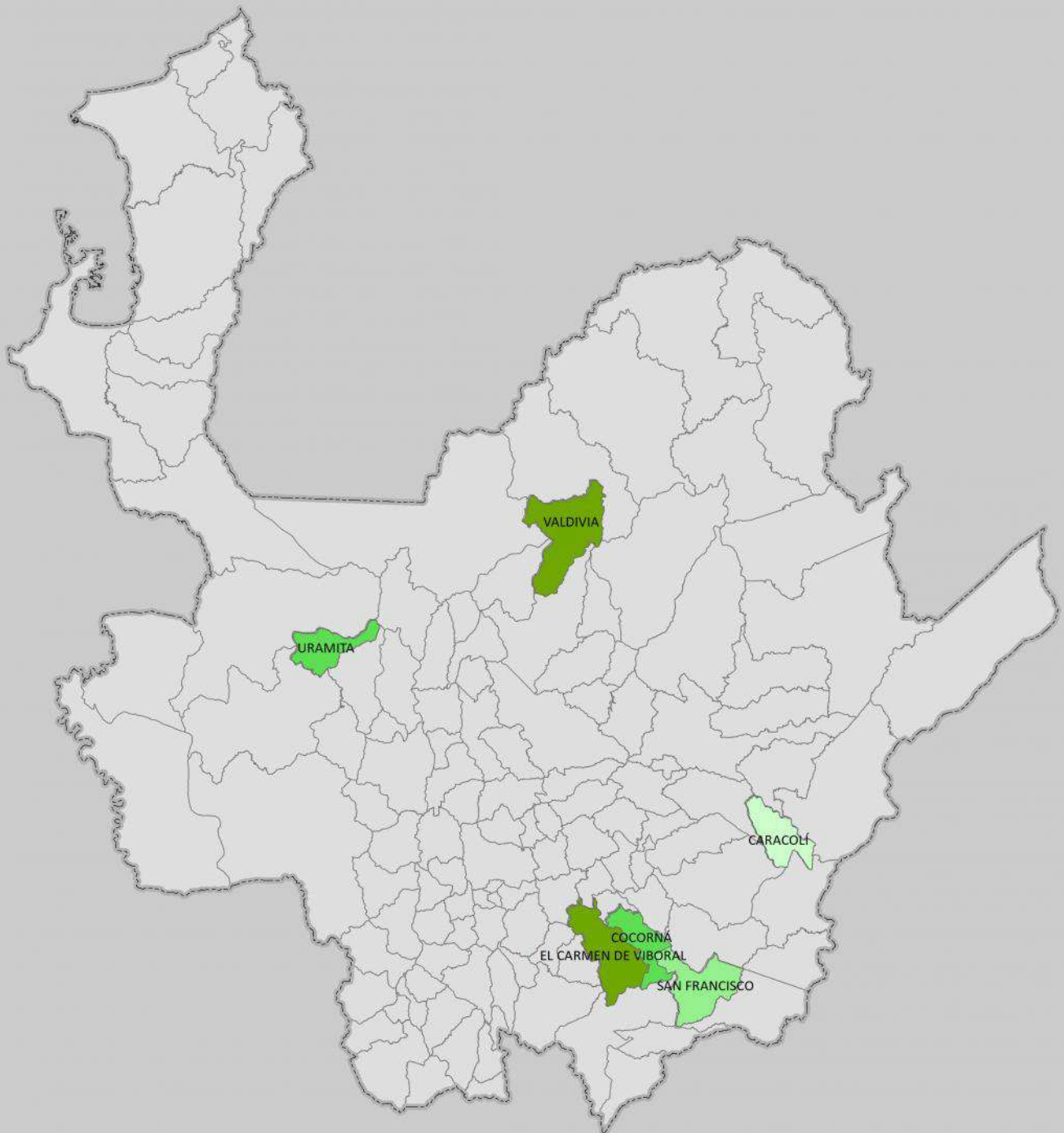

Fuente: Evaluaciones Agropecuarias por CONSENSO, UMATAS Municipales, Ministerio de Agricultura.

<p>GOBERNACIÓN DE ANTIOQUIA</p>  <p><b>PIENSA EN GRANDE</b></p> <p>SECRETARÍA DE AGRICULTURA Y DESARROLLO RURAL</p>	<p style="text-align: center;"></p> <p>1 cm en el mapa impreso en Carta equivale a 20.520 metros en terreno</p> <p style="text-align: center;">21.000 16.500 0 21.000 42.000 metros</p> <p style="text-align: center;"><b>1:2.052.043</b></p> <p><small>Sistema de Coordenadas Proyectadas MAGNA Colombia Bogotá Proyección Transversal de Mercator Falso Este: 1.000.000 Falso Norte: 1.000.000 Meridiano Central: 74.07750792 Factor de Escala: 1.00000000 Latitud de Origen: 4.59620042 Unidad Lineal: Metros Sistema de Coordenadas Geográficas: Bogotá MAGNA Datum: Magna Sigas</small></p>	<p><b>CONVENCIONES</b> Rango de Áreas (ha) Plantadas</p> <table border="0"> <tr> <td style="background-color: #e0f0e0; width: 20px;"></td> <td>5,0</td> </tr> <tr> <td style="background-color: #c0e0c0; width: 20px;"></td> <td>5,01 - 16,80</td> </tr> <tr> <td style="background-color: #a0c0a0; width: 20px;"></td> <td>16,001 - 25,0</td> </tr> <tr> <td style="background-color: #80a080; width: 20px;"></td> <td>25,01 - 70,0</td> </tr> </table>		5,0		5,01 - 16,80		16,001 - 25,0		25,01 - 70,0	<p style="text-align: center;"><b>FUENTE CARTOGRAFIA BASE:</b></p> <p style="text-align: center;">Dirección de Sistemas de Información y Catastro - Gobernación de Antioquia 2012</p> <table border="1" style="width: 100%;"> <tr> <td>Autor:</td> <td>Secretaría de Agricultura y Desarrollo Rural</td> </tr> <tr> <td>Fecha de Elaboración</td> <td>Mayo de 2018</td> </tr> <tr> <td>Elaboró</td> <td>Dirección URPA</td> </tr> <tr> <td>Aprobó</td> <td>Dirección URPA</td> </tr> <tr> <td>Numeración</td> <td></td> </tr> </table>	Autor:	Secretaría de Agricultura y Desarrollo Rural	Fecha de Elaboración	Mayo de 2018	Elaboró	Dirección URPA	Aprobó	Dirección URPA	Numeración	
	5,0																				
	5,01 - 16,80																				
	16,001 - 25,0																				
	25,01 - 70,0																				
Autor:	Secretaría de Agricultura y Desarrollo Rural																				
Fecha de Elaboración	Mayo de 2018																				
Elaboró	Dirección URPA																				
Aprobó	Dirección URPA																				
Numeración																					

# MUNICIPIOS PRODUCTORES DE LIMÓN PAJARITO EVALUACIÓN DEFINITIVA 2017

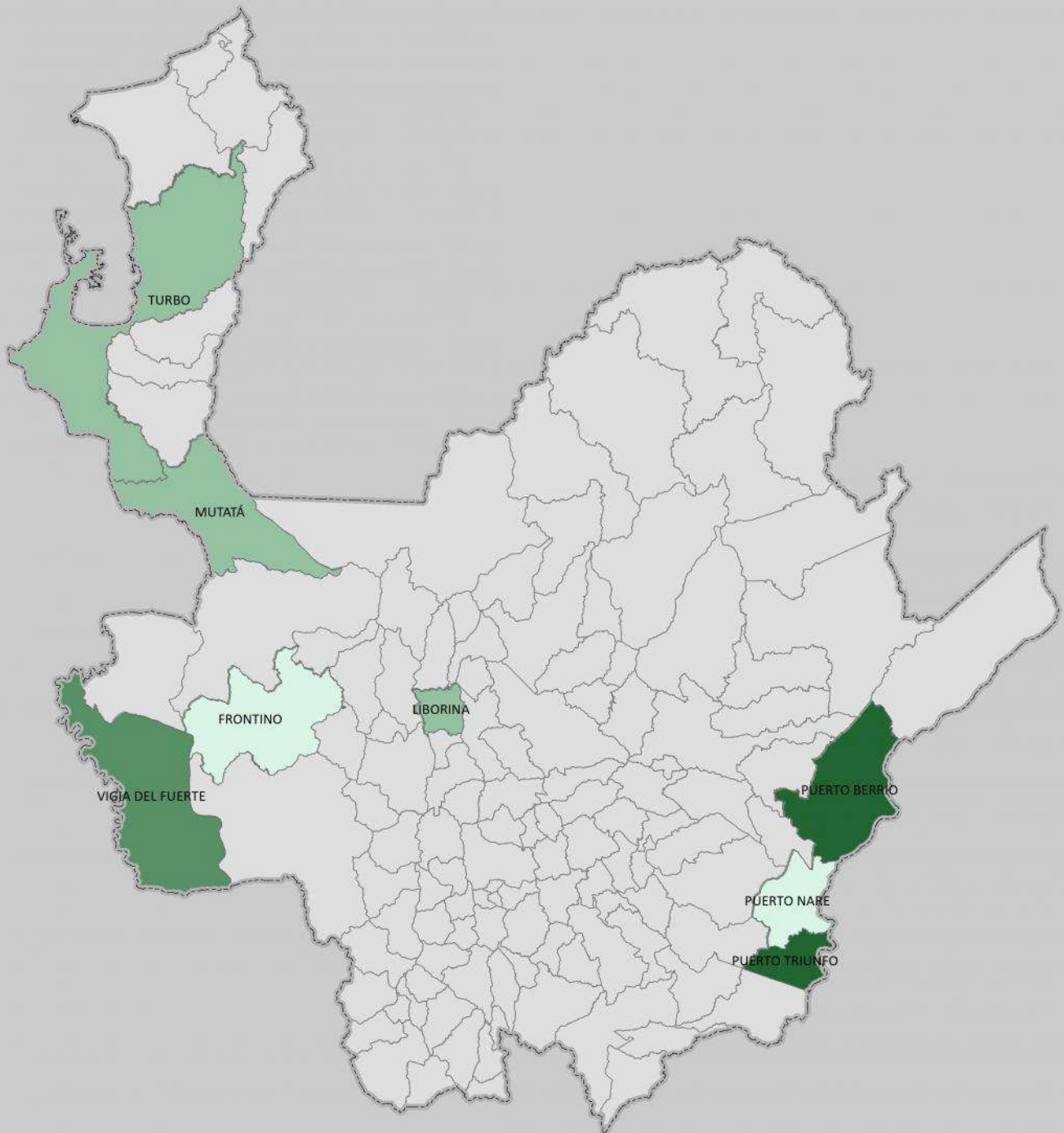



Fuente: Evaluaciones Agropecuarias por CONSENSO, UMATAS Municipales, Ministerio de Agricultura.

<p>GOBERNACIÓN DE ANTIOQUIA</p>  <p><b>PIENSA EN GRANDE</b></p> <p>SECRETARÍA DE AGRICULTURA Y DESARROLLO RURAL</p>	<p style="text-align: center;"></p> <p>1 cm en el mapa impreso en Carta equivale a 20.520 metros en terreno</p> <p style="text-align: center;">21.000 10.500 0 21.000 42.000 metros</p> <p style="text-align: center;">1:2.052.043</p> <p><small>Sistema de Coordenadas Proyectadas MAGNA Colombia Bogotá Proyección Transversal de Mercator Falso Este: 1.000.000 Falso Norte: 1.000.000 Meridiano Central: 74.07750792 Factor de Escala: 1.00000000 Latitud de Origen: 4.59620042 Unidad Lineal: Metros Sistema de Coordenadas Geográficas: Bogotá MAGNA Datum: Magna Sigas</small></p>	<p><b>CONVENCIONES</b> Rango de Áreas (ha) Plantadas</p> <table border="0"> <tr> <td style="background-color: #e0f2f1; width: 20px;"></td> <td>1,90 - 2,0</td> </tr> <tr> <td style="background-color: #c8e6c9; width: 20px;"></td> <td>2,01 - 10,0</td> </tr> <tr> <td style="background-color: #a5d6a7; width: 20px;"></td> <td>10,01 - 14,6</td> </tr> <tr> <td style="background-color: #81c784; width: 20px;"></td> <td>14,01 - 80,0</td> </tr> </table>		1,90 - 2,0		2,01 - 10,0		10,01 - 14,6		14,01 - 80,0	<p style="text-align: center;"><b>FUENTE CARTOGRAFIA BASE:</b></p> <p style="text-align: center;">Dirección de Sistemas de Información y Catastro - Gobernación de Antioquia 2012</p> <table border="1" style="width: 100%;"> <tr> <td>Autor:</td> <td>Secretaría de Agricultura y Desarrollo Rural</td> </tr> <tr> <td>Fecha de Elaboración</td> <td>Mayo de 2018</td> </tr> <tr> <td>Elaboró</td> <td>Dirección URPA</td> </tr> <tr> <td>Aprobó</td> <td>Dirección URPA</td> </tr> <tr> <td>Numeración</td> <td></td> </tr> </table>	Autor:	Secretaría de Agricultura y Desarrollo Rural	Fecha de Elaboración	Mayo de 2018	Elaboró	Dirección URPA	Aprobó	Dirección URPA	Numeración	
	1,90 - 2,0																				
	2,01 - 10,0																				
	10,01 - 14,6																				
	14,01 - 80,0																				
Autor:	Secretaría de Agricultura y Desarrollo Rural																				
Fecha de Elaboración	Mayo de 2018																				
Elaboró	Dirección URPA																				
Aprobó	Dirección URPA																				
Numeración																					

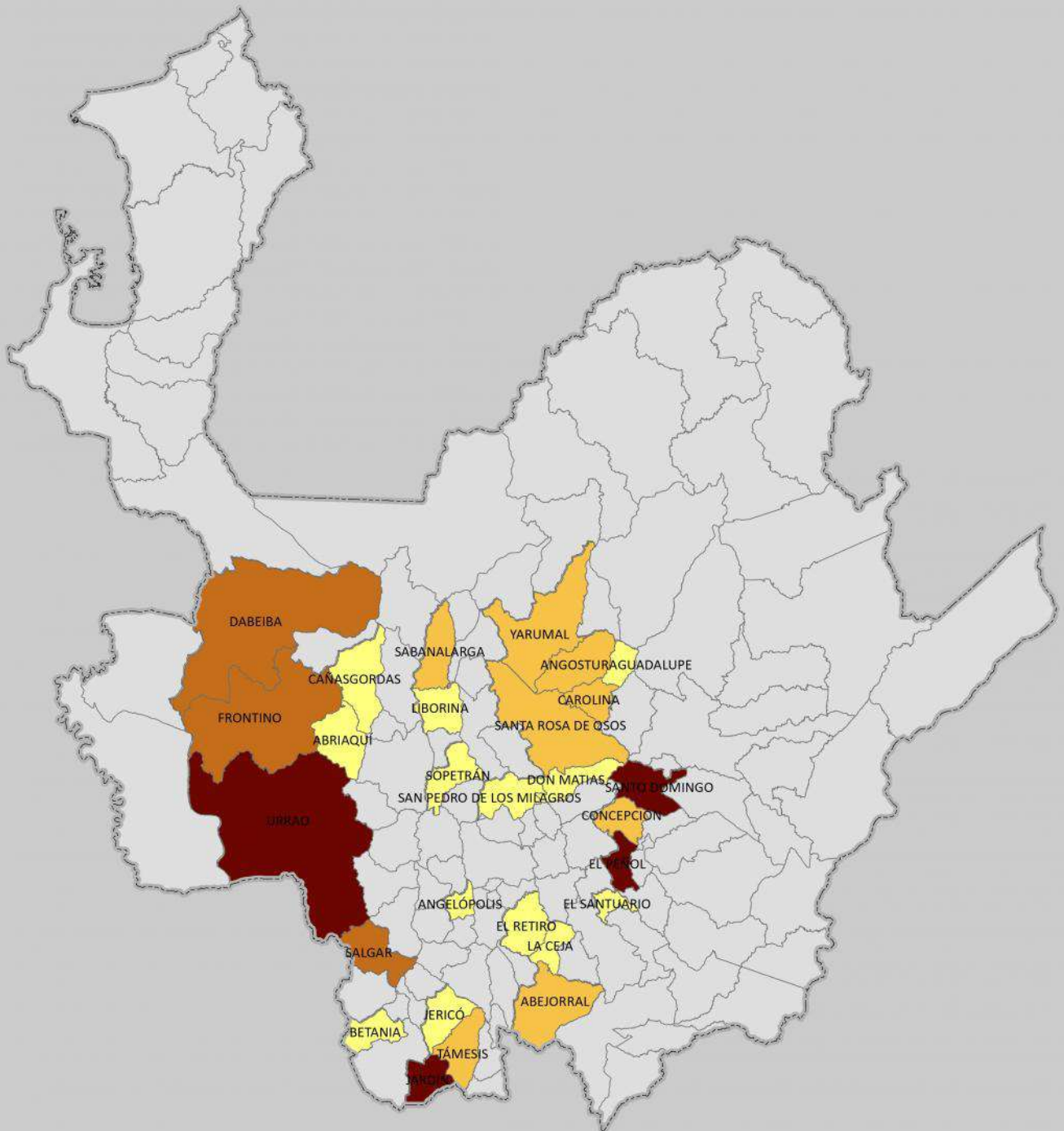
# MUNICIPIOS PRODUCTORES DE LULO EVALUACIÓN DEFINITIVA 2017





Fuente: Evaluaciones Agropecuarias por CONSENSO, UMATAS Municipales, Ministerio de Agricultura.

<p>GOBERNACIÓN DE ANTIOQUIA</p>  <p><b>PIENSA EN GRANDE</b></p> <p>SECRETARÍA DE AGRICULTURA Y DESARROLLO RURAL</p>	<p style="text-align: center;"></p> <p>1 cm en el mapa impreso en Carta equivale a 20.520 metros en terreno</p> <p style="text-align: center;">21.000 10.500 0 21.000 42.000 metros</p> <p style="text-align: center;"><b>1:2.052.043</b></p> <p><small>Sistema de Coordenadas Proyectadas MAGNA Colombia Bogotá Proyección Transversal de Mercator: Falso Este: 1.000.000 Falso Norte: 1.000.000 Meridiano Central: 74.07750792 Factor de Escala: 1.00000000 Latitud de Origen: 4.59620042 Unidad Lineal: Metros Sistema de Coordenadas Geográficas: Bogotá MAGNA Datum: Magna Sigas</small></p>	<p><b>CONVENCIONES</b> Rango de Áreas (ha) Plantadas</p> <table border="1"> <tr><td style="background-color: #ffff00;"> </td><td>0,0 - 8,0</td></tr> <tr><td style="background-color: #ffcc00;"> </td><td>8,01 - 33,5</td></tr> <tr><td style="background-color: #e67e22;"> </td><td>33,01 - 60,0</td></tr> <tr><td style="background-color: #800000;"> </td><td>60,01 - 123,0</td></tr> </table>		0,0 - 8,0		8,01 - 33,5		33,01 - 60,0		60,01 - 123,0	<p><b>FUENTE CARTOGRAFIA BASE:</b> Dirección de Sistemas de Información y Catastro - Gobernación de Antioquia 2012</p> <table border="1"> <tr><td>Autor:</td><td>Secretaría de Agricultura y Desarrollo Rural</td></tr> <tr><td>Fecha de Elaboración</td><td>Mayo de 2018</td></tr> <tr><td>Elaboró</td><td>Dirección URPA</td></tr> <tr><td>Aprobó</td><td>Dirección URPA</td></tr> <tr><td>Numeración</td><td></td></tr> </table>	Autor:	Secretaría de Agricultura y Desarrollo Rural	Fecha de Elaboración	Mayo de 2018	Elaboró	Dirección URPA	Aprobó	Dirección URPA	Numeración	
	0,0 - 8,0																				
	8,01 - 33,5																				
	33,01 - 60,0																				
	60,01 - 123,0																				
Autor:	Secretaría de Agricultura y Desarrollo Rural																				
Fecha de Elaboración	Mayo de 2018																				
Elaboró	Dirección URPA																				
Aprobó	Dirección URPA																				
Numeración																					

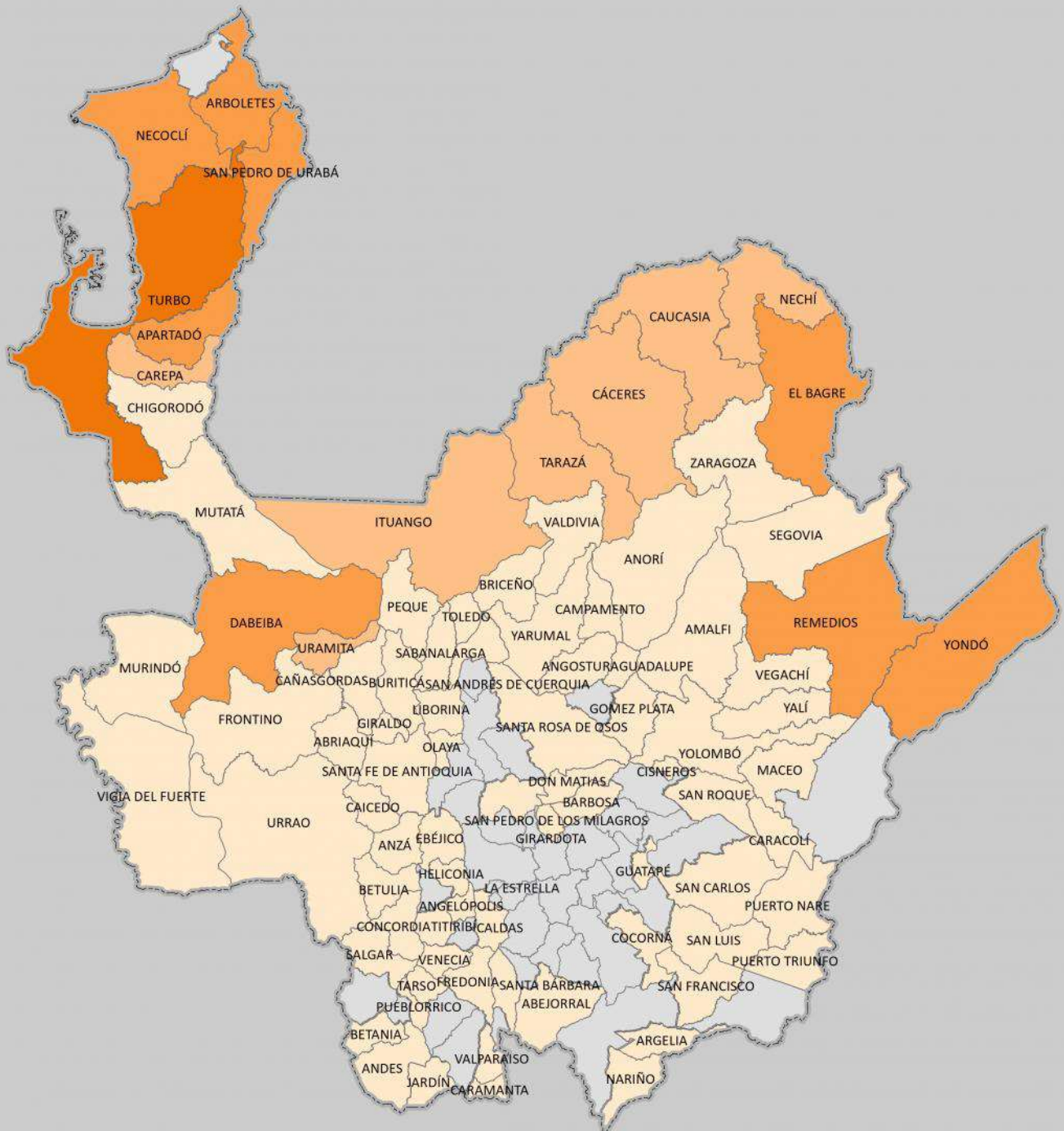
# MUNICIPIOS PRODUCTORES DE MAÍZ TRADICIONAL EVALUACIÓN DEFINITIVA 2017





Fuente: Evaluaciones Agropecuarias por CONSENSO, UMATAS Municipales, Ministerio de Agricultura.

<p>GOBERNACIÓN DE ANTIOQUIA</p>  <p><b>PIENSA EN GRANDE</b></p> <p>SECRETARÍA DE AGRICULTURA Y DESARROLLO RURAL</p>	<p style="text-align: center;"></p> <p>1 cm en el mapa impreso en Carta equivale a 20.520 metros en terreno</p> <p style="text-align: center;">21.000 18.500 0 21.000 42.000 metros</p> <p style="text-align: center;">1:2.052.043</p> <p><small>Sistema de Coordenadas Proyectadas MAGNA Colombia Bogotá Proyección Transversal de Mercator Falso Este: 1.000.000 Falso Norte: 1.000.000 Meridiano Central: 74.07750792 Factor de Escala: 1.00000000 Latitud de Origen: 4.59620042 Unidad Lineal: Metros Sistema de Coordenadas Geográficas: Bogotá MAGNA Datum: Magna Sigas</small></p>	<p><b>CONVENCIONES</b> Rango de Áreas (ha) Plantadas</p> <ul style="list-style-type: none"> <li><span style="display: inline-block; width: 20px; height: 10px; background-color: #f9e79f; border: 1px solid black; margin-right: 5px;"></span> 3,0 - 280,0</li> <li><span style="display: inline-block; width: 20px; height: 10px; background-color: #f4b084; border: 1px solid black; margin-right: 5px;"></span> 280,01 - 930,0</li> <li><span style="display: inline-block; width: 20px; height: 10px; background-color: #e67e22; border: 1px solid black; margin-right: 5px;"></span> 930,01 - 2050,0</li> <li><span style="display: inline-block; width: 20px; height: 10px; background-color: #d35400; border: 1px solid black; margin-right: 5px;"></span> 2050,01 - 3600,0</li> </ul>	<p><b>FUENTE CARTOGRAFIA BASE:</b> Dirección de Sistemas de Información y Catastro - Gobernación de Antioquia 2012</p> <table border="1" style="width: 100%;"> <tr> <td>Autor:</td> <td>Secretaría de Agricultura y Desarrollo Rural</td> </tr> <tr> <td>Fecha de Elaboración:</td> <td>Mayo de 2018</td> </tr> <tr> <td>Elaboró:</td> <td>Dirección URPA</td> </tr> <tr> <td>Aprobó:</td> <td>Dirección URPA</td> </tr> <tr> <td>Numeración:</td> <td></td> </tr> </table>	Autor:	Secretaría de Agricultura y Desarrollo Rural	Fecha de Elaboración:	Mayo de 2018	Elaboró:	Dirección URPA	Aprobó:	Dirección URPA	Numeración:	
Autor:	Secretaría de Agricultura y Desarrollo Rural												
Fecha de Elaboración:	Mayo de 2018												
Elaboró:	Dirección URPA												
Aprobó:	Dirección URPA												
Numeración:													

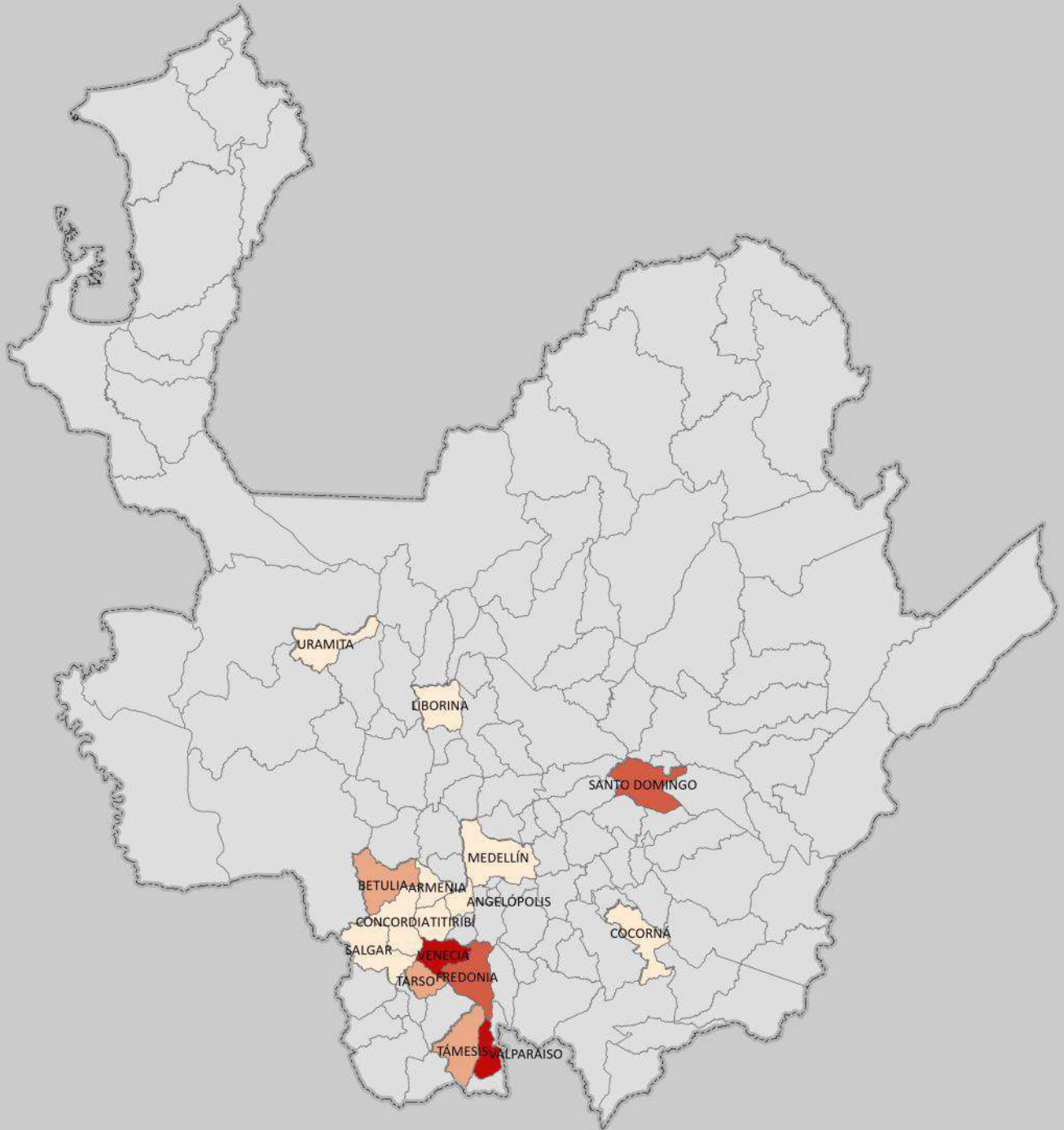
# MUNICIPIOS PRODUCTORES DE MANDARINA ONECO EVALUACIÓN DEFINITIVA 2017



Fuente: Evaluaciones Agropecuarias por CONSENSO, UMATAS Municipales, Ministerio de Agricultura.



<p>GOBERNACIÓN DE ANTIOQUIA</p>  <p><b>PIENSA EN GRANDE</b></p> <p>SECRETARÍA DE AGRICULTURA Y DESARROLLO RURAL</p>	<p style="text-align: center;"></p> <p>1 cm en el mapa impreso en Carta equivale a 20.520 metros en terreno</p> <p style="text-align: center;">21.000 10.500 0 21.000 42.000 metros</p> <p style="text-align: center;">1:2.052.043</p> <p><small>Sistema de Coordenadas Proyectadas MAGNA Colombia Bogotá Proyección Transversal de Mercator Falso Este: 1.000.000 Falso Norte: 1.000.000 Meridiano Central: 74.07750792 Factor de Escala: 1.00000000 Latitud de Origen: 4.59620042 Unidad Lineal: Metros Sistema de Coordenadas Geográficas: Bogotá MAGNA Datum: Magna Sigas</small></p>	<p><b>CONVENCIONES</b> Rango de Áreas (ha) Plantadas</p> <table border="1"> <tbody> <tr> <td style="background-color: #fde0dd;"></td> <td>2,0 - 22,50</td> </tr> <tr> <td style="background-color: #f4cccc;"></td> <td>22,01 - 48,0</td> </tr> <tr> <td style="background-color: #e06666;"></td> <td>48,01 - 97,0</td> </tr> <tr> <td style="background-color: #cc0000;"></td> <td>97,01 - 226,0</td> </tr> </tbody> </table>		2,0 - 22,50		22,01 - 48,0		48,01 - 97,0		97,01 - 226,0	<p><b>FUENTE CARTOGRAFIA BASE:</b> Dirección de Sistemas de Información y Catastro - Gobernación de Antioquia 2012</p> <table border="1"> <tbody> <tr> <td>Autor:</td> <td>Secretaría de Agricultura y Desarrollo Rural</td> </tr> <tr> <td>Fecha de Elaboración</td> <td>Mayo de 2018</td> </tr> <tr> <td>Elaboró</td> <td>Dirección URPA</td> </tr> <tr> <td>Aprobó</td> <td>Dirección URPA</td> </tr> <tr> <td>Numeración</td> <td></td> </tr> </tbody> </table>	Autor:	Secretaría de Agricultura y Desarrollo Rural	Fecha de Elaboración	Mayo de 2018	Elaboró	Dirección URPA	Aprobó	Dirección URPA	Numeración	
	2,0 - 22,50																				
	22,01 - 48,0																				
	48,01 - 97,0																				
	97,01 - 226,0																				
Autor:	Secretaría de Agricultura y Desarrollo Rural																				
Fecha de Elaboración	Mayo de 2018																				
Elaboró	Dirección URPA																				
Aprobó	Dirección URPA																				
Numeración																					

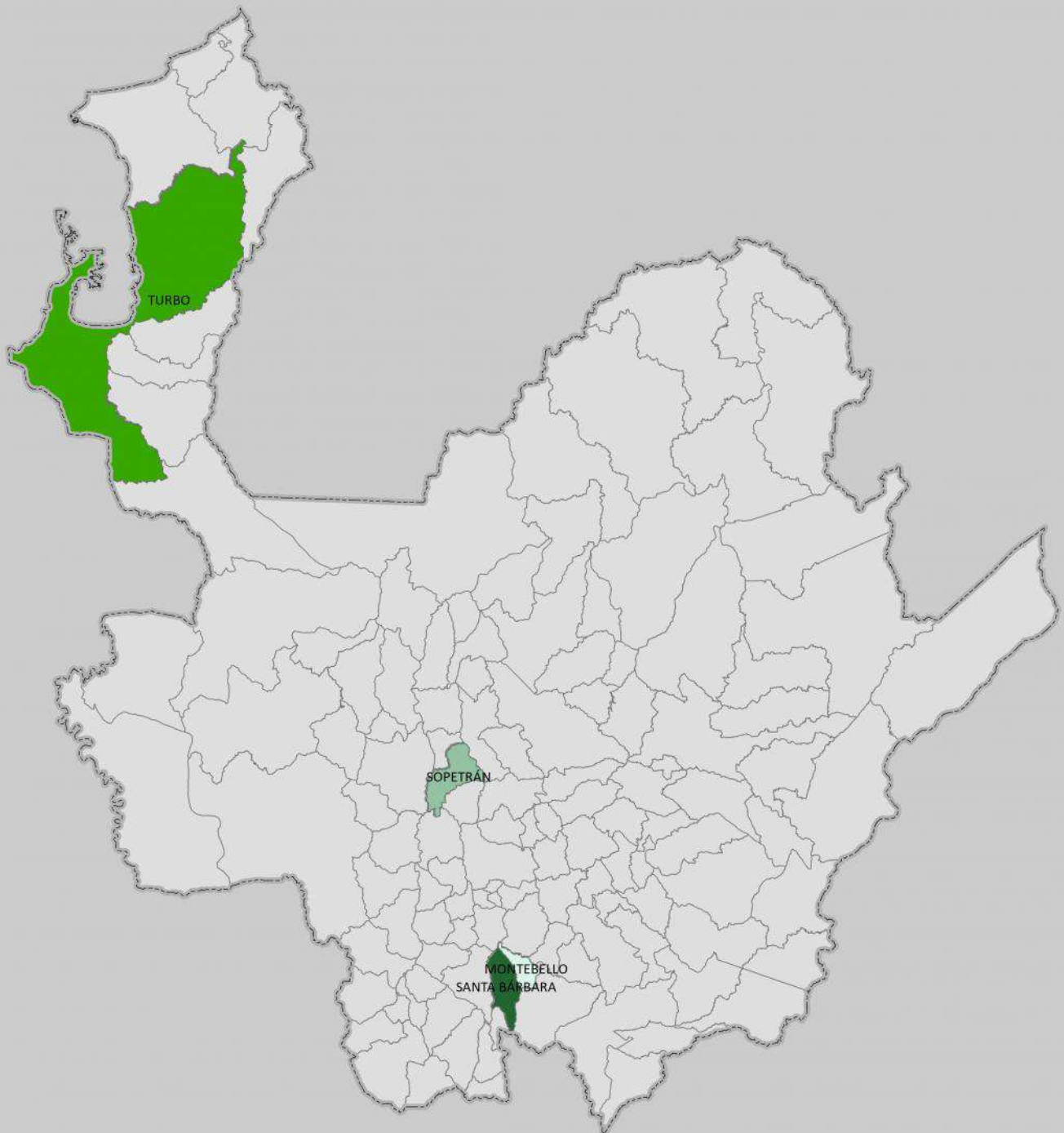

# MUNICIPIOS PRODUCTORES DE MANGO COMÚN EVALUACIÓN DEFINITIVA 2017





Fuente: Evaluaciones Agropecuarias por CONSENSO, UMATAS Municipales, Ministerio de Agricultura.

<p>GOBERNACIÓN DE ANTIOQUIA</p>  <p><b>PIENSA EN GRANDE</b></p> <p>SECRETARÍA DE AGRICULTURA Y DESARROLLO RURAL</p>	<p style="text-align: center;"></p> <p>1 cm en el mapa impreso en Carta equivale a 20.520 metros en terreno</p> <p style="text-align: center;">21.000 10.500 0 21.000 42.000 metros</p> <p style="text-align: center;">1:2.052.043</p> <p>Sistema de Coordenadas Proyectadas MAGNA Colombia Bogotá Proyección Transversal de Mercator Falso Este: 1.000.000 Falso Norte: 1.000.000 Meridiano Central: 74.07750792 Factor de Escala: 1.00000000 Latitud de Origen: 4.59620042 Unidad Lineal: Metros Sistema de Coordenadas Geográficas: Bogotá MAGNA Datum: Magna Sigas</p>	<p><b>CONVENCIONES</b> Rango de Áreas (ha) Plantadas</p> <table border="0"> <tr> <td style="background-color: #e0f2f1; width: 20px;"></td> <td>35,0</td> </tr> <tr> <td style="background-color: #c8e6c9; width: 20px;"></td> <td>35,01 - 158,0</td> </tr> <tr> <td style="background-color: #a5d6a7; width: 20px;"></td> <td>158,01 - 219,0</td> </tr> <tr> <td style="background-color: #81c784; width: 20px;"></td> <td>219,01 - 1020,0</td> </tr> </table>		35,0		35,01 - 158,0		158,01 - 219,0		219,01 - 1020,0	<p style="text-align: center;"><b>FUENTE CARTOGRAFIA BASE:</b></p> <p style="text-align: center;">Dirección de Sistemas de Información y Catastro - Gobernación de Antioquia 2012</p> <table border="1" style="width: 100%;"> <tr> <td>Autor:</td> <td>Secretaría de Agricultura y Desarrollo Rural</td> </tr> <tr> <td>Fecha de Elaboración</td> <td>Mayo de 2018</td> </tr> <tr> <td>Elaboró</td> <td>Dirección URPA</td> </tr> <tr> <td>Aprobó</td> <td>Dirección URPA</td> </tr> <tr> <td>Numeración</td> <td></td> </tr> </table>	Autor:	Secretaría de Agricultura y Desarrollo Rural	Fecha de Elaboración	Mayo de 2018	Elaboró	Dirección URPA	Aprobó	Dirección URPA	Numeración	
	35,0																				
	35,01 - 158,0																				
	158,01 - 219,0																				
	219,01 - 1020,0																				
Autor:	Secretaría de Agricultura y Desarrollo Rural																				
Fecha de Elaboración	Mayo de 2018																				
Elaboró	Dirección URPA																				
Aprobó	Dirección URPA																				
Numeración																					

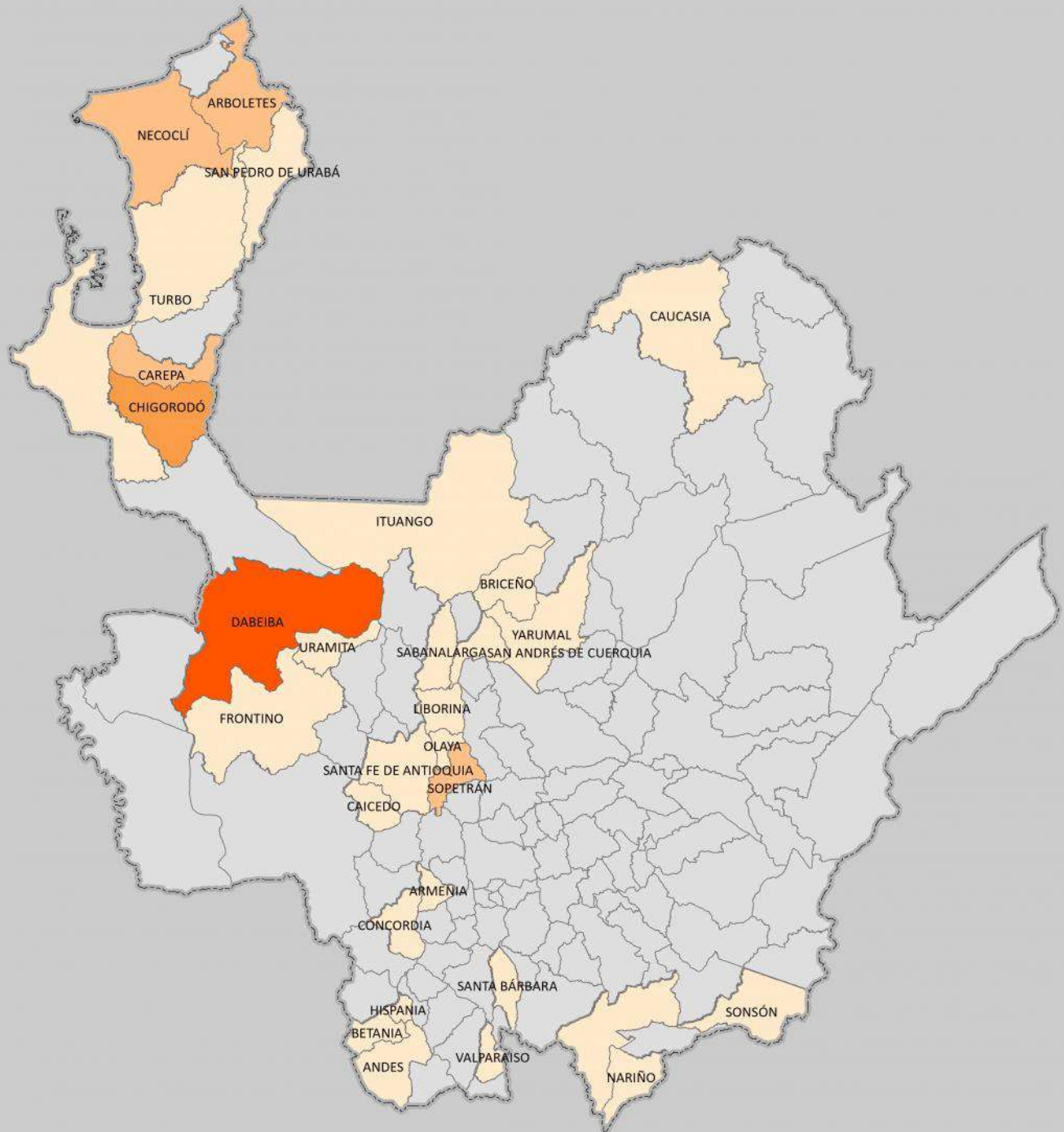
# MUNICIPIOS PRODUCTORES DE MANGO INJERTO EVALUACIÓN DEFINITIVA 2017



Fuente: Evaluaciones Agropecuarias por CONSENSO, UMATAS Municipales, Ministerio de Agricultura.

<p>GOBERNACIÓN DE ANTIOQUIA</p>  <p><b>PIENSA EN GRANDE</b></p> <p>SECRETARÍA DE AGRICULTURA Y DESARROLLO RURAL</p>	<p style="text-align: center;"></p> <p>1 cm en el mapa impreso en Carta equivale a 20.520 metros en terreno</p> <p style="text-align: center;">21.000 10.500 0 21.000 42.000 metros</p> <p style="text-align: center;">1:2.052.043</p> <p><small>Sistema de Coordenadas Proyectadas MAGNA Colombia Bogotá Proyección Transversal de Mercator Falso Este: 1.000.000 Falso Norte: 1.000.000 Meridiano Central: 74.07750792 Factor de Escala: 1.00000000 Latitud de Origen: 4.59620042 Unidad Lineal: Metros Sistema de Coordenadas Geográficas: Bogotá MAGNA Datum: Magna Sigas</small></p>	<p><b>CONVENCIONES</b> Rango de Áreas (ha) Plantadas</p> <table border="1"> <tr> <td style="background-color: #f9e79f;"></td> <td>0,70 - 41,50</td> </tr> <tr> <td style="background-color: #f4b400;"></td> <td>41,01 - 156,0</td> </tr> <tr> <td style="background-color: #e69d00;"></td> <td>156,01 - 303,0</td> </tr> <tr> <td style="background-color: #d9534f;"></td> <td>303,01 - 790,0</td> </tr> </table>		0,70 - 41,50		41,01 - 156,0		156,01 - 303,0		303,01 - 790,0	<p><b>FUENTE CARTOGRAFIA BASE:</b> Dirección de Sistemas de Información y Catastro - Gobernación de Antioquia 2012</p> <table border="1"> <tr> <td>Autor:</td> <td>Secretaría de Agricultura y Desarrollo Rural</td> </tr> <tr> <td>Fecha de Elaboración</td> <td>Mayo de 2018</td> </tr> <tr> <td>Elaboró</td> <td>Dirección URPA</td> </tr> <tr> <td>Aprobó</td> <td>Dirección URPA</td> </tr> <tr> <td>Numeración</td> <td></td> </tr> </table>	Autor:	Secretaría de Agricultura y Desarrollo Rural	Fecha de Elaboración	Mayo de 2018	Elaboró	Dirección URPA	Aprobó	Dirección URPA	Numeración	
	0,70 - 41,50																				
	41,01 - 156,0																				
	156,01 - 303,0																				
	303,01 - 790,0																				
Autor:	Secretaría de Agricultura y Desarrollo Rural																				
Fecha de Elaboración	Mayo de 2018																				
Elaboró	Dirección URPA																				
Aprobó	Dirección URPA																				
Numeración																					

# MUNICIPIOS PRODUCTORES DE MARACUYÁ EVALUACIÓN DEFINITIVA 2017

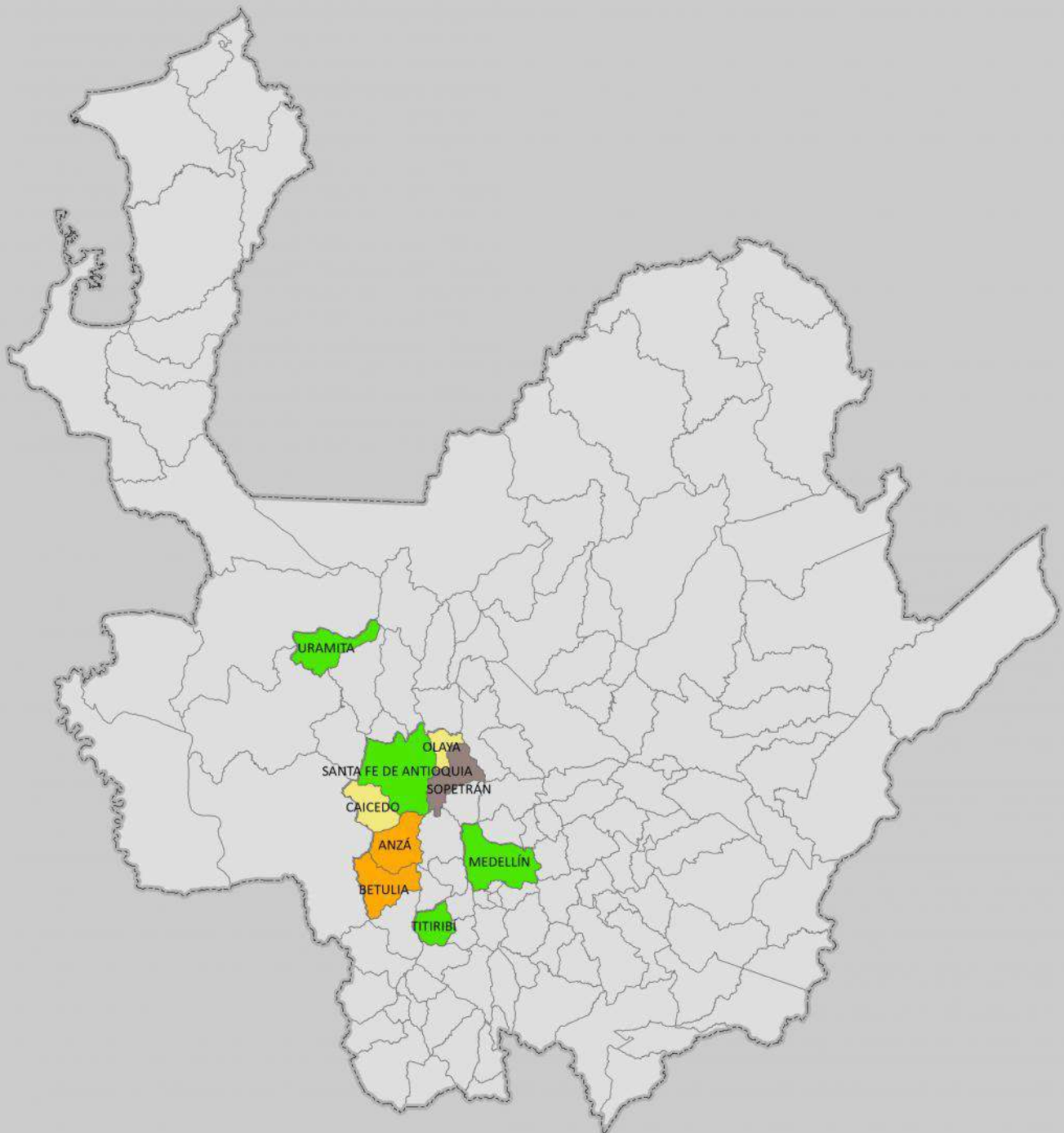





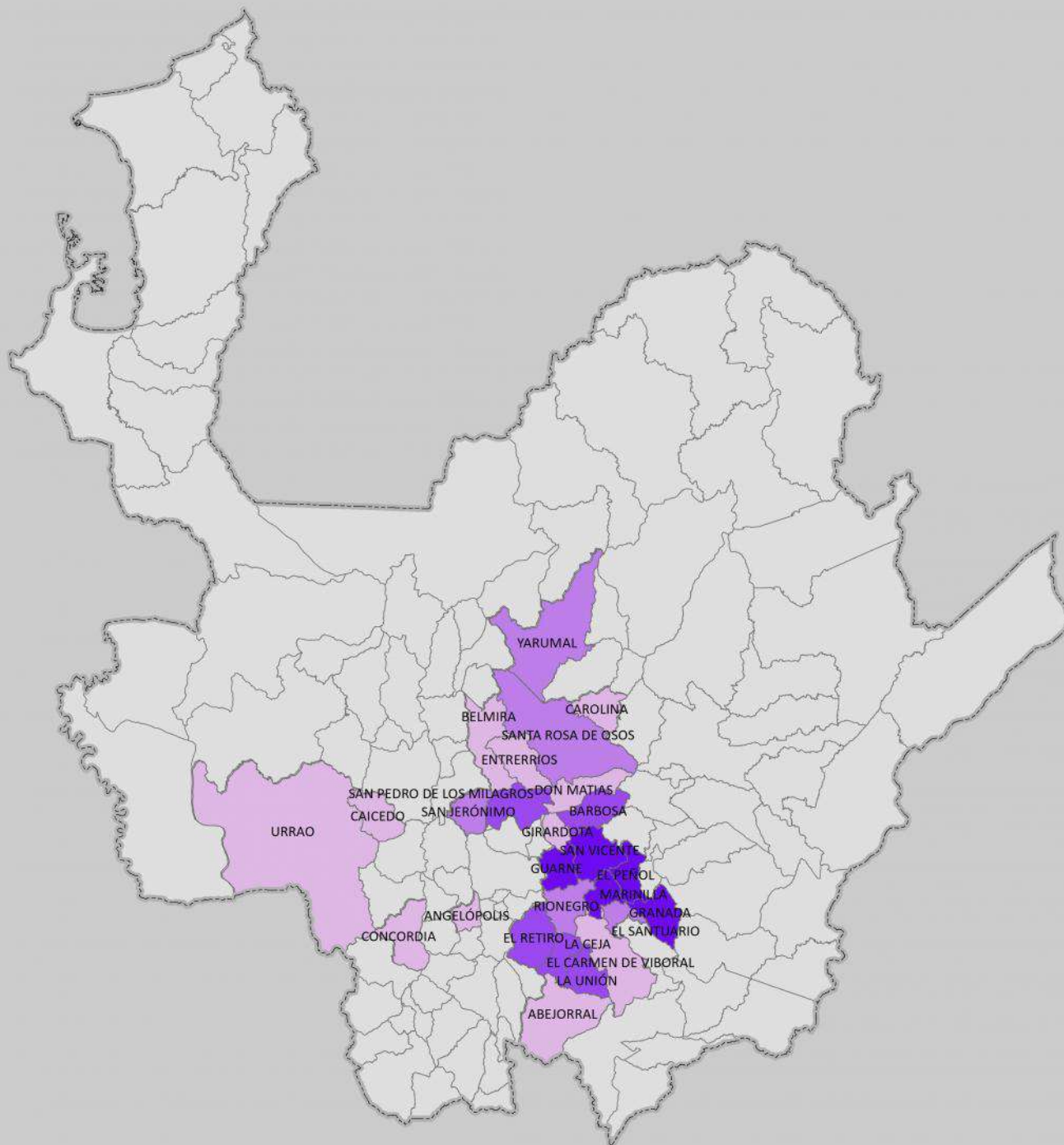

Fuente: Evaluaciones Agropecuarias por CONSENSO, UMATAS Municipales, Ministerio de Agricultura.

<p>GOBERNACIÓN DE ANTIOQUIA</p>  <p><b>PIENSA EN GRANDE</b></p> <p>SECRETARÍA DE AGRICULTURA Y DESARROLLO RURAL</p>	<p style="text-align: center;"></p> <p>1 cm en el mapa impreso en Carta equivale a 20.520 metros en terreno</p> <p style="text-align: center;">21.000 18.500 0 21.000 42.000 metros</p> <p style="text-align: center;">1:2.052.043</p> <p>Sistema de Coordenadas Proyectadas MAGNA Colombia Bogotá Proyección Transversal de Mercator: Falso Este: 1.000.000 Falso Norte: 1.000.000 Meridiano Central: 74.07750792 Factor de Escala: 1.00000000 Latitud de Origen: 4.59620042 Unidad Lineal: Metros Sistema de Coordenadas Geográficas: Bogotá MAGNA Datum: Magna Sigas</p>	<p><b>CONVENCIONES</b> Rango de Áreas (ha) Plantadas</p> <ul style="list-style-type: none"> <li><span style="display: inline-block; width: 15px; height: 15px; background-color: #00FF00; border: 1px solid black; margin-right: 5px;"></span> 2,50 - 9,0</li> <li><span style="display: inline-block; width: 15px; height: 15px; background-color: #FFD700; border: 1px solid black; margin-right: 5px;"></span> 9,01 - 18,50</li> <li><span style="display: inline-block; width: 15px; height: 15px; background-color: #8B4513; border: 1px solid black; margin-right: 5px;"></span> 18,01 - 42,0</li> <li><span style="display: inline-block; width: 15px; height: 15px; background-color: #FF8C00; border: 1px solid black; margin-right: 5px;"></span> 42,01 - 610,0</li> </ul>	<p style="text-align: center;"><b>FUENTE CARTOGRAFIA BASE:</b></p> <p style="text-align: center;">Dirección de Sistemas de Información y Catastro - Gobernación de Antioquia 2012</p> <table border="1" style="width: 100%; border-collapse: collapse;"> <tr> <td style="width: 50%;">Autor:</td> <td>Secretaría de Agricultura y Desarrollo Rural</td> </tr> <tr> <td>Fecha de Elaboración</td> <td>Mayo de 2018</td> </tr> <tr> <td>Elaboró</td> <td>Dirección URPA</td> </tr> <tr> <td>Aprobó</td> <td>Dirección URPA</td> </tr> <tr> <td>Numeración</td> <td></td> </tr> </table>	Autor:	Secretaría de Agricultura y Desarrollo Rural	Fecha de Elaboración	Mayo de 2018	Elaboró	Dirección URPA	Aprobó	Dirección URPA	Numeración	
Autor:	Secretaría de Agricultura y Desarrollo Rural												
Fecha de Elaboración	Mayo de 2018												
Elaboró	Dirección URPA												
Aprobó	Dirección URPA												
Numeración													

# MUNICIPIOS PRODUCTORES DE MORA EVALUACIÓN DEFINITIVA 2017







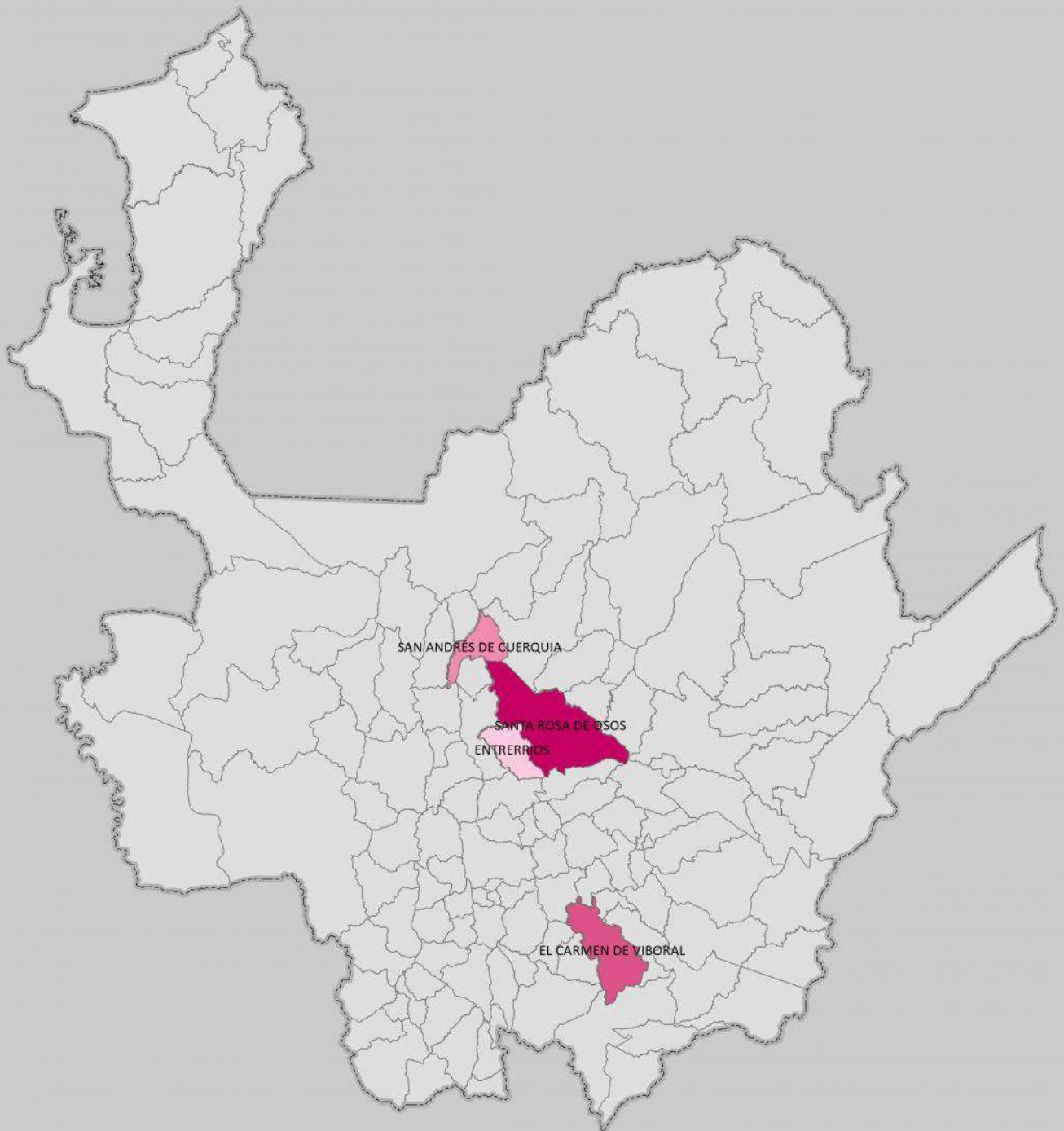

Fuente: Evaluaciones Agropecuarias por CONSENSO, UMATAS Municipales, Ministerio de Agricultura.

<p>GOBERNACIÓN DE ANTIOQUIA</p>  <p><b>PIENSA EN GRANDE</b></p> <p>SECRETARÍA DE AGRICULTURA Y DESARROLLO RURAL</p>	<p style="text-align: center;"></p> <p>1 cm en el mapa impreso en Carta equivale a 20.520 metros en terreno</p> <p style="text-align: center;">21.000 10.500 0 21.000 42.000 metros</p> <p style="text-align: center;">1:2.052.043</p> <p><small>Sistema de Coordenadas Proyectadas MAGNA Colombia Bogotá Proyección Transversal de Mercator: Falso Este: 1.000.000 Falso Norte: 1.000.000 Meridiano Central: 74.07750792 Factor de Escala: 1.00000000 Latitud de Origen: 4.59620042 Unidad Lineal: Metros Sistema de Coordenadas Geográficas: Bogotá MAGNA Datum: Magna Sigas</small></p>	<p><b>CONVENCIONES</b> Rango de Áreas (ha) Plantadas</p> <ul style="list-style-type: none"> <li> 0,0 - 9,0</li> <li> 9,01 - 25,0</li> <li> 25,01 - 66,0</li> <li> 66,01 - 215,0</li> </ul>	<p><b>FUENTE CARTOGRAFIA BASE:</b> Dirección de Sistemas de Información y Catastro - Gobernación de Antioquia 2012</p> <table border="1" style="width: 100%;"> <tr> <td>Autor:</td> <td>Secretaría de Agricultura y Desarrollo Rural</td> </tr> <tr> <td>Fecha de Elaboración</td> <td>Mayo de 2018</td> </tr> <tr> <td>Elaboró</td> <td>Dirección URPA</td> </tr> <tr> <td>Aprobó</td> <td>Dirección URPA</td> </tr> <tr> <td>Numeración</td> <td></td> </tr> </table>	Autor:	Secretaría de Agricultura y Desarrollo Rural	Fecha de Elaboración	Mayo de 2018	Elaboró	Dirección URPA	Aprobó	Dirección URPA	Numeración	
Autor:	Secretaría de Agricultura y Desarrollo Rural												
Fecha de Elaboración	Mayo de 2018												
Elaboró	Dirección URPA												
Aprobó	Dirección URPA												
Numeración													

# MUNICIPIOS PRODUCTORES DE MORTIÑO EVALUACIÓN DEFINITIVA 2017





Fuente: Evaluaciones Agropecuarias por CONSENSO, UMATAS Municipales, Ministerio de Agricultura.

<p>GOBERNACIÓN DE ANTIOQUIA</p>  <p><b>PIENSA EN GRANDE</b></p> <p>SECRETARÍA DE AGRICULTURA Y DESARROLLO RURAL</p>	<p style="text-align: center;"></p> <p>1 cm en el mapa impreso en Carta equivale a 20.520 metros en terreno</p> <p style="text-align: center;">21.000 10.500 0 21.000 42.000 metros</p> <p style="text-align: center;">1:2.052.043</p> <p>Sistema de Coordenadas Proyectadas MAGNA Colombia Bogotá Proyección Transversal de Mercator: Falso Este: 1.000.000 Falso Norte: 1.000.000 Meridiano Central: 74.07750792 Factor de Escala: 1.00000000 Latitud de Origen: 4.59620042 Unidad Lineal: Metros Sistema de Coordenadas Geográficas: Bogotá MAGNA Datum: Magna Sigas</p>	<p><b>CONVENCIONES</b> Rango de Áreas (ha) Plantadas</p> <ul style="list-style-type: none"> <li> 1,50</li> <li> 1,501 - 2,0</li> <li> 2,01 - 2,50</li> <li> 2,501 - 3,40</li> </ul>	<p><b>FUENTE CARTOGRAFIA BASE:</b> Dirección de Sistemas de Información y Catastro - Gobernación de Antioquia 2012</p> <table border="1" style="width: 100%;"> <tr> <td>Autor:</td> <td>Secretaría de Agricultura y Desarrollo Rural</td> </tr> <tr> <td>Fecha de Elaboración</td> <td>Mayo de 2018</td> </tr> <tr> <td>Elaboró</td> <td>Dirección URPA</td> </tr> <tr> <td>Aprobó</td> <td>Dirección URPA</td> </tr> <tr> <td>Numeración</td> <td></td> </tr> </table>	Autor:	Secretaría de Agricultura y Desarrollo Rural	Fecha de Elaboración	Mayo de 2018	Elaboró	Dirección URPA	Aprobó	Dirección URPA	Numeración	
Autor:	Secretaría de Agricultura y Desarrollo Rural												
Fecha de Elaboración	Mayo de 2018												
Elaboró	Dirección URPA												
Aprobó	Dirección URPA												
Numeración													

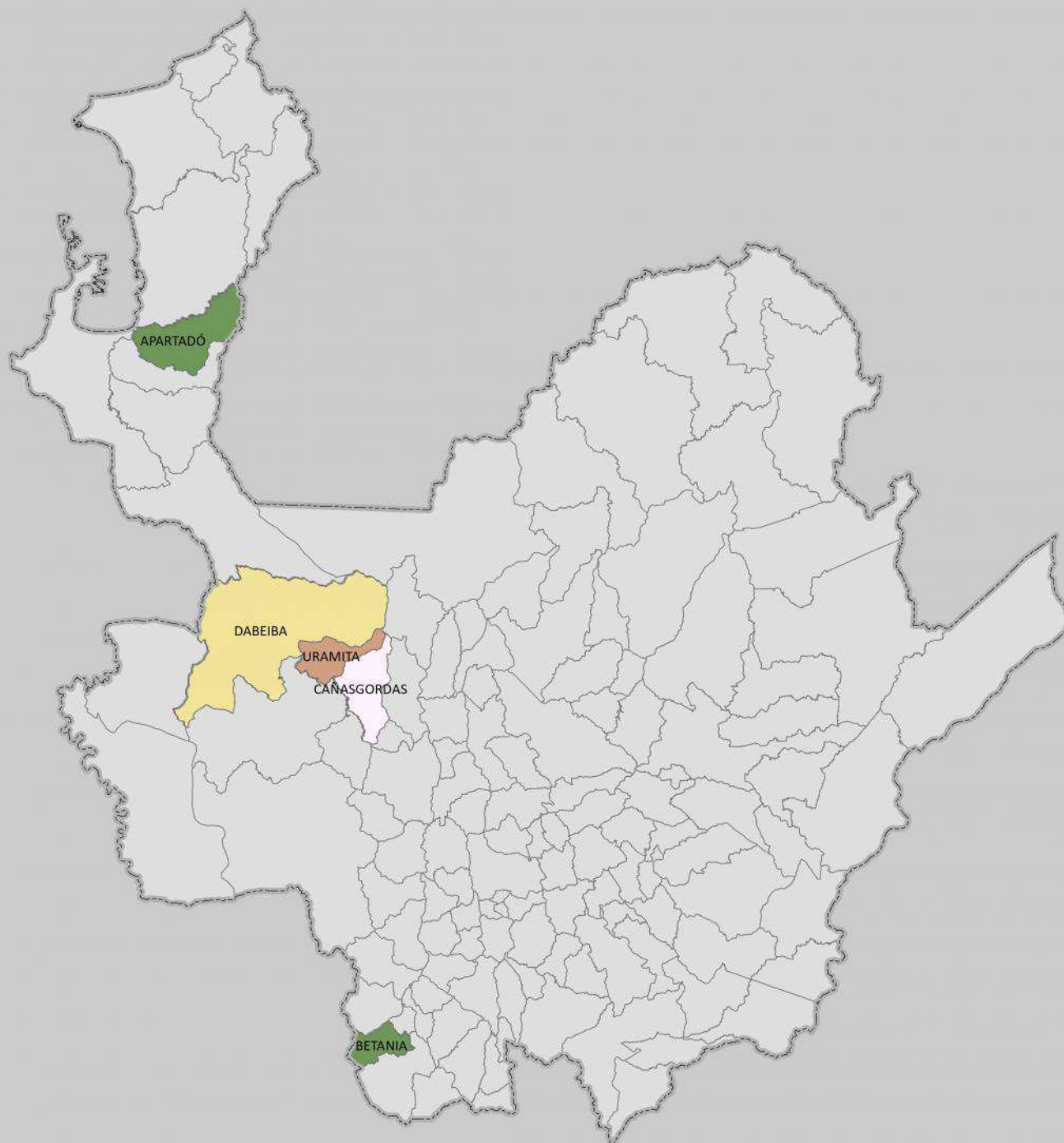
# MUNICIPIOS PRODUCTORES DE MURRAPO EVALUACIÓN DEFINITIVA 2017





Fuente: Evaluaciones Agropecuarias por CONSENSO, UMATAS Municipales, Ministerio de Agricultura.

<p>GOBERNACIÓN DE ANTIOQUIA</p>  <p><b>PIENSA EN GRANDE</b></p> <p>SECRETARÍA DE AGRICULTURA Y DESARROLLO RURAL</p>	<p style="text-align: center;"></p> <p>1 cm en el mapa impreso en Carta equivale a 20.520 metros en terreno</p> <p style="text-align: center;">21.000 10.500 0 21.000 42.000 metros</p> <p style="text-align: center;">1:2.052.043</p> <p>Sistema de Coordenadas Proyectadas MAGNA Colombia Bogotá Proyección Transversal de Mercator: Falso Este: 1.000.000 Falso Norte: 1.000.000 Meridiano Central: 74.07750792 Factor de Escala: 1.00000000 Latitud de Origen: 4.59620042 Unidad Lineal: Metros Sistema de Coordenadas Geográficas: Bogotá MAGNA Datum: Magna Sigas</p>	<p><b>CONVENCIONES</b> Rango de Áreas (ha) Plantadas</p> <ul style="list-style-type: none"> <li><span style="display: inline-block; width: 20px; height: 10px; background-color: #4CAF50; margin-right: 5px;"></span> 5,0 - 7,0</li> <li><span style="display: inline-block; width: 20px; height: 10px; background-color: #FFEB3B; margin-right: 5px;"></span> 7,01 - 44,0</li> <li><span style="display: inline-block; width: 20px; height: 10px; background-color: #A52A2A; margin-right: 5px;"></span> 44,01 - 143,0</li> <li><span style="display: inline-block; width: 20px; height: 10px; background-color: #FFB74D; margin-right: 5px;"></span> 143,01 - 597,0</li> </ul>	<p style="text-align: center;"><b>FUENTE CARTOGRAFIA BASE:</b></p> <p style="text-align: center;"><b>Dirección de Sistemas de Información y Catastro - Gobernación de Antioquia 2012</b></p> <table border="1" style="width: 100%; border-collapse: collapse;"> <tr> <td style="width: 50%;">Autor:</td> <td>Secretaría de Agricultura y Desarrollo Rural</td> </tr> <tr> <td>Fecha de Elaboración</td> <td>Mayo de 2018</td> </tr> <tr> <td>Elaboró</td> <td>Dirección URPA</td> </tr> <tr> <td>Aprobó</td> <td>Dirección URPA</td> </tr> <tr> <td>Numeración</td> <td></td> </tr> </table>	Autor:	Secretaría de Agricultura y Desarrollo Rural	Fecha de Elaboración	Mayo de 2018	Elaboró	Dirección URPA	Aprobó	Dirección URPA	Numeración	
Autor:	Secretaría de Agricultura y Desarrollo Rural												
Fecha de Elaboración	Mayo de 2018												
Elaboró	Dirección URPA												
Aprobó	Dirección URPA												
Numeración													

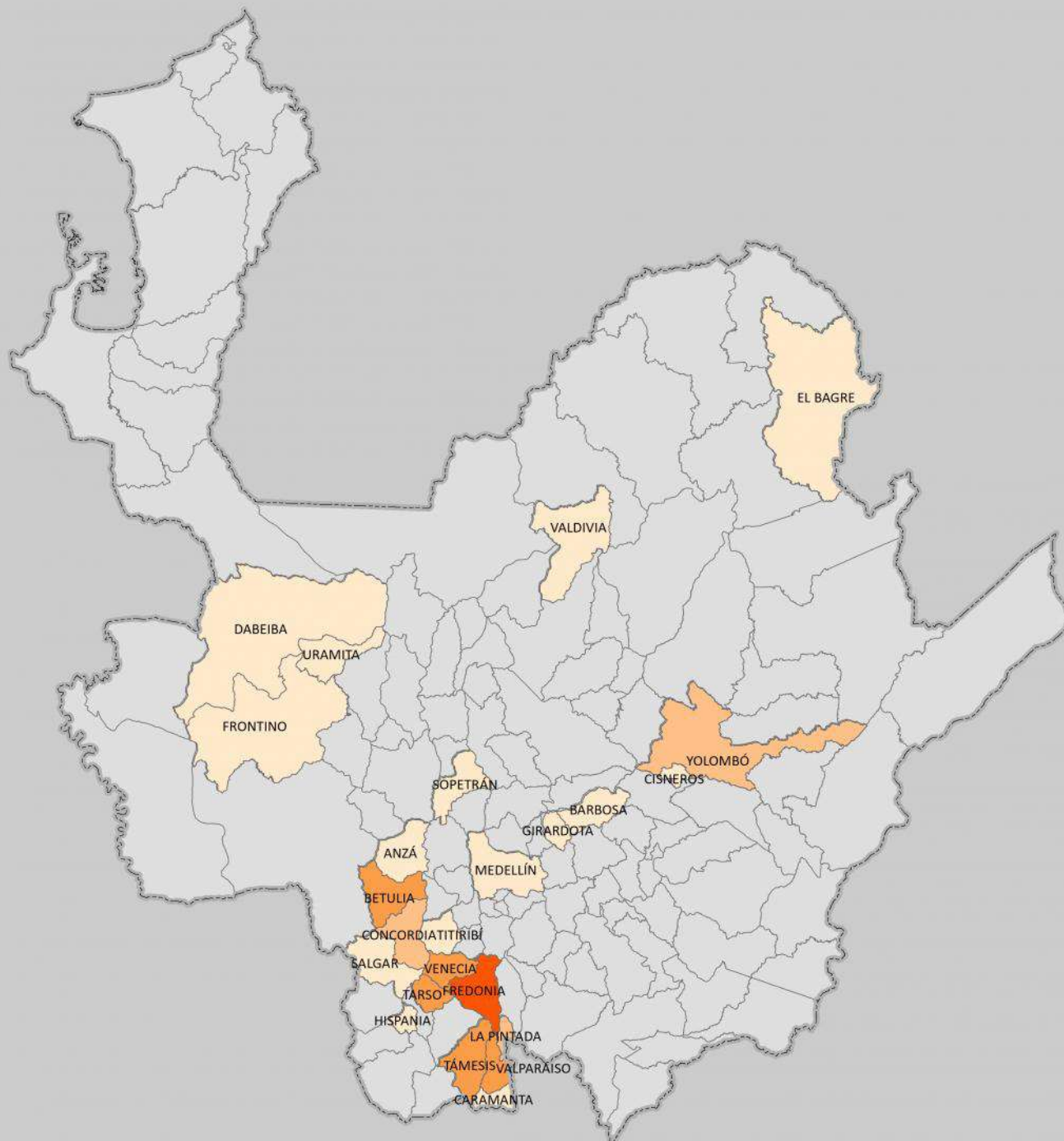
# MUNICIPIOS PRODUCTORES DE NARANJA VALENCIA EVALUACIÓN DEFINITIVA 2017



Fuente: Evaluaciones Agropecuarias por CONSENSO, UMATAS Municipales, Ministerio de Agricultura.

<p>GOBERNACIÓN DE ANTIOQUIA</p>  <p><b>PIENSA EN GRANDE</b></p> <p>SECRETARÍA DE AGRICULTURA Y DESARROLLO RURAL</p>	<p style="text-align: center;"></p> <p>1 cm en el mapa impreso en Carta equivale a 20.520 metros en terreno</p> <p style="text-align: center;">21.000 10.500 0 21.000 42.000 metros</p> <p style="text-align: center;">1:2.052.043</p> <p><small>Sistema de Coordenadas Proyectadas MAGNA Colombia Bogotá Proyección Transversal de Mercator Falso Este: 1.000.000 Falso Norte: 1.000.000 Meridiano Central: -74.07750792 Factor de Escala: 1.00000000 Latitud de Origen: 4.59620042 Unidad Lineal: Metros Sistema de Coordenadas Geográficas: Bogotá MAGNA Datum: Magna Sigas</small></p>	<p><b>CONVENCIONES</b> Rango de Áreas (ha) Plantadas</p> <ul style="list-style-type: none"> <li><span style="display: inline-block; width: 20px; height: 10px; background-color: #f9e79f; border: 1px solid black; margin-right: 5px;"></span> 3,50 - 30,0</li> <li><span style="display: inline-block; width: 20px; height: 10px; background-color: #f4a460; border: 1px solid black; margin-right: 5px;"></span> 30,01 - 124,50</li> <li><span style="display: inline-block; width: 20px; height: 10px; background-color: #e67e22; border: 1px solid black; margin-right: 5px;"></span> 124,501 - 546,0</li> <li><span style="display: inline-block; width: 20px; height: 10px; background-color: #d35400; border: 1px solid black; margin-right: 5px;"></span> 546,01 - 880,0</li> </ul>	<p><b>FUENTE CARTOGRAFIA BASE:</b> Dirección de Sistemas de Información y Catastro - Gobernación de Antioquia 2012</p> <table border="1" style="width: 100%;"> <tr> <td>Autor:</td> <td>Secretaría de Agricultura y Desarrollo Rural</td> </tr> <tr> <td>Fecha de Elaboración</td> <td>Mayo de 2018</td> </tr> <tr> <td>Elaboró</td> <td>Dirección URPA</td> </tr> <tr> <td>Aprobó</td> <td>Dirección URPA</td> </tr> <tr> <td>Numeración</td> <td></td> </tr> </table>	Autor:	Secretaría de Agricultura y Desarrollo Rural	Fecha de Elaboración	Mayo de 2018	Elaboró	Dirección URPA	Aprobó	Dirección URPA	Numeración	
Autor:	Secretaría de Agricultura y Desarrollo Rural												
Fecha de Elaboración	Mayo de 2018												
Elaboró	Dirección URPA												
Aprobó	Dirección URPA												
Numeración													

# MUNICIPIOS PRODUCTORES DE ÑAME

## EVALUACIÓN DEFINITIVA 2017

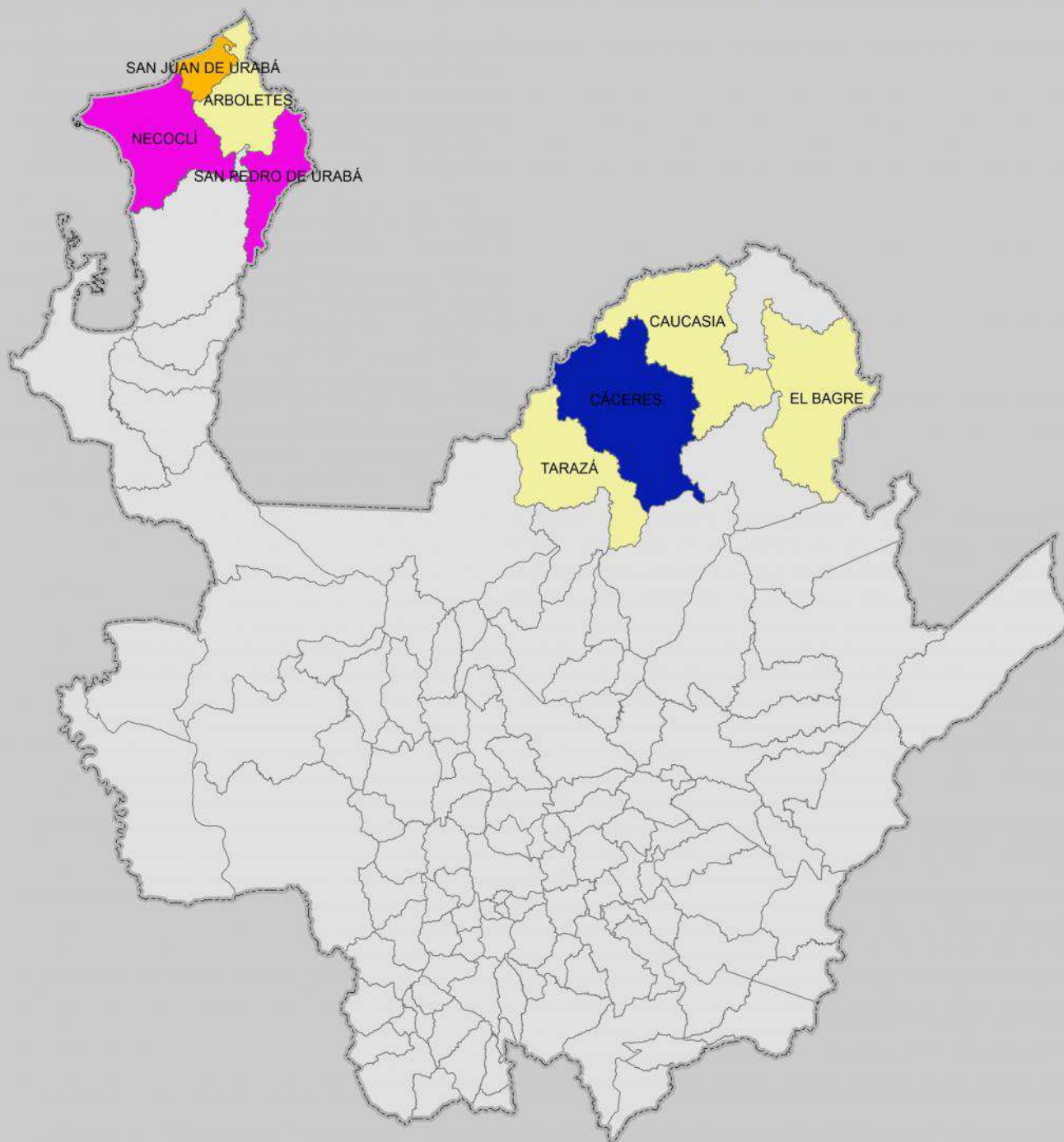

Fuente: Evaluaciones Agropecuarias por CONSENSO, UMATAS Municipales, Ministerio de Agricultura.



<p>GOBERNACIÓN DE ANTIOQUIA</p>  <p><b>PIENSA EN GRANDE</b></p> <p>SECRETARÍA DE AGRICULTURA Y DESARROLLO RURAL</p>	<p style="text-align: center;"></p> <p>1 cm en el mapa impreso en Carta equivale a 20.520 metros en terreno</p> <p style="text-align: center;">21.000 10.500 0 21.000 42.000 metros</p> <p style="text-align: center;"><b>1:2.052.043</b></p> <p>Sistema de Coordenadas Proyectadas MAGNA Colombia Bogotá Proyección Transversal de Mercator Falso Este: 1.000.000 Falso Norte: 1.000.000 Meridiano Central: -74.07750792 Factor de Escala: 1.00000000 Latitud de Origen: 4.59620042 Unidad Lineal: Metros Sistema de Coordenadas Geográficas: Bogotá MAGNA Datum: Magna Sirgas</p>	<p><b>CONVENCIONES</b> Rango de Áreas (ha) Plantadas</p> <ul style="list-style-type: none"> <li><span style="display: inline-block; width: 20px; height: 10px; background-color: yellow; border: 1px solid black;"></span> 2,0 - 20,00</li> <li><span style="display: inline-block; width: 20px; height: 10px; background-color: orange; border: 1px solid black;"></span> 20,01 - 70,0</li> <li><span style="display: inline-block; width: 20px; height: 10px; background-color: pink; border: 1px solid black;"></span> 70,01 - 187,0</li> <li><span style="display: inline-block; width: 20px; height: 10px; background-color: blue; border: 1px solid black;"></span> 187,01 - 432,0</li> </ul>	<p style="text-align: right;"><b>Fuente de Cartografía Base:</b></p> <p><b>Dirección de Sistemas de Información y Catastro - Gobernación de Antioquia 2012</b></p> <table border="1" style="width: 100%; border-collapse: collapse;"> <tr> <td style="width: 50%;">Autor</td> <td>Secretaría de Agricultura y Desarrollo Rural</td> </tr> <tr> <td>Fecha de Elab:</td> <td>Mayo de 2018</td> </tr> <tr> <td>Elaboró</td> <td>Dirección URPA</td> </tr> <tr> <td>Aprobó</td> <td>Dirección URPA</td> </tr> <tr> <td>Numeración</td> <td></td> </tr> </table>	Autor	Secretaría de Agricultura y Desarrollo Rural	Fecha de Elab:	Mayo de 2018	Elaboró	Dirección URPA	Aprobó	Dirección URPA	Numeración	
Autor	Secretaría de Agricultura y Desarrollo Rural												
Fecha de Elab:	Mayo de 2018												
Elaboró	Dirección URPA												
Aprobó	Dirección URPA												
Numeración													

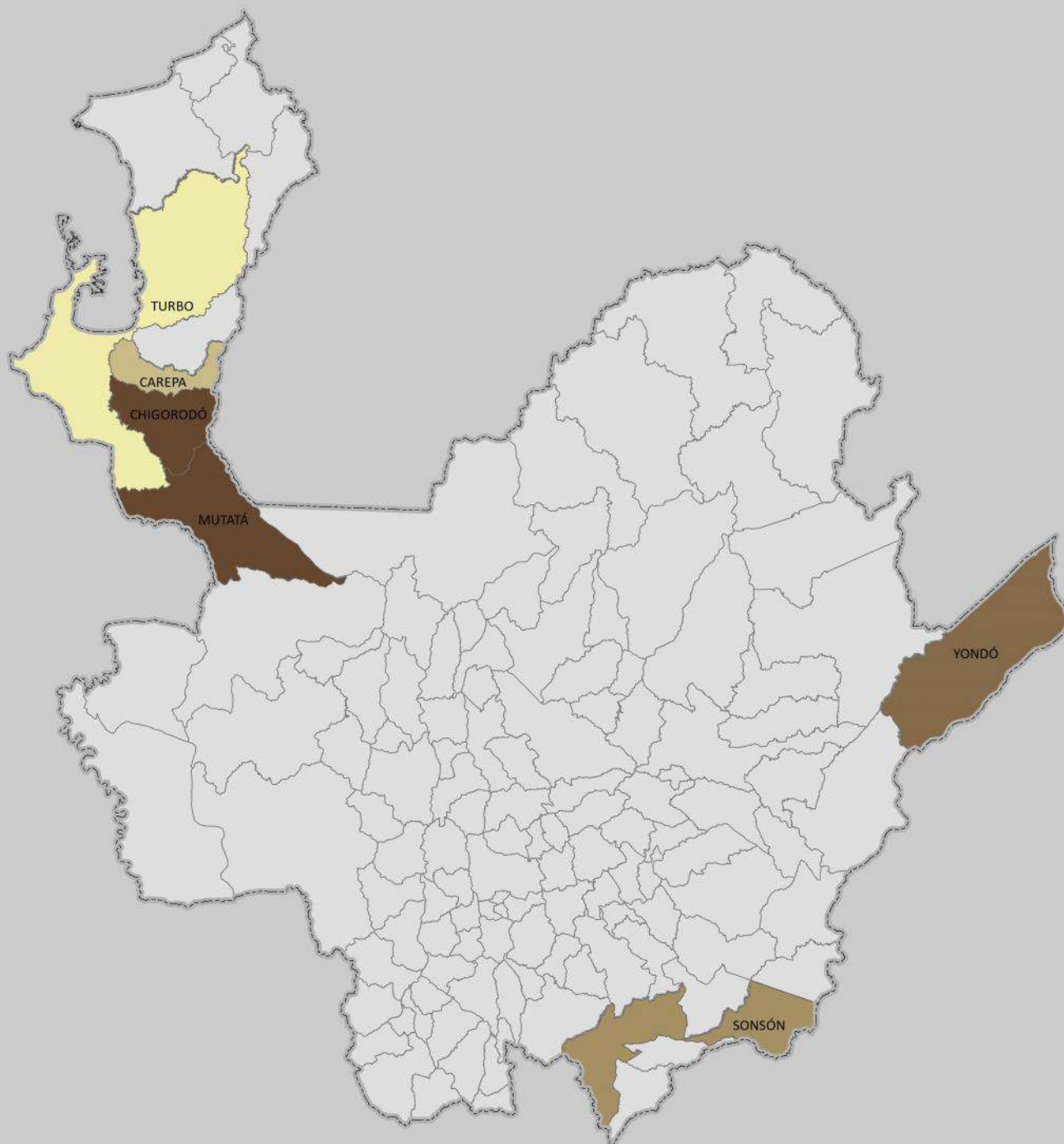

# MUNICIPIOS PRODUCTORES DE PALMA DE ACEITE EVALUACIÓN DEFINITIVA 2017



Fuente: Evaluaciones Agropecuarias por CONSENSO, UMATAS Municipales, Ministerio de Agricultura.

<p>GOBERNACIÓN DE ANTIOQUIA</p>  <p><b>PIENSA EN GRANDE</b></p> <p>SECRETARÍA DE AGRICULTURA Y DESARROLLO RURAL</p>	<p style="text-align: center;"></p> <p>1 cm en el mapa impreso en Carta equivale a 20.520 metros en terreno</p> <p style="text-align: center;">21.000 10.500 0 21.000 42.000 metros</p> <p style="text-align: center;"><b>1:2.052.043</b></p> <p><small>Sistema de Coordenadas Proyectadas MAGNA Colombia Bogotá Proyección Transversal de Mercator Falso Este: 1.000.000 Falso Norte: 1.000.000 Meridiano Central: 74.07750792 Factor de Escala: 1.00000000 Latitud de Origen: 4.59620042 Unidad Lineal: Metros Sistema de Coordenadas Geográficas: Bogotá MAGNA Datum: Magna Sigas</small></p>	<p><b>CONVENCIONES</b> Rango de Áreas (ha) Plantadas</p> <table border="1"> <tr> <td style="background-color: #ffffcc;"></td> <td>120,0 - 140,0</td> </tr> <tr> <td style="background-color: #d9ead3;"></td> <td>140,01 - 300,0</td> </tr> <tr> <td style="background-color: #c44e52;"></td> <td>300,01 - 827,0</td> </tr> <tr> <td style="background-color: #800000;"></td> <td>827,01 - 1900,0</td> </tr> </table>		120,0 - 140,0		140,01 - 300,0		300,01 - 827,0		827,01 - 1900,0	<p><b>FUENTE CARTOGRAFIA BASE:</b> Dirección de Sistemas de Información y Catastro - Gobernación de Antioquia 2012</p> <table border="1"> <tr> <td>Autor:</td> <td>Secretaría de Agricultura y Desarrollo Rural</td> </tr> <tr> <td>Fecha de Elaboración</td> <td>Mayo de 2018</td> </tr> <tr> <td>Elaboró</td> <td>Dirección URPA</td> </tr> <tr> <td>Aprobó</td> <td>Dirección URPA</td> </tr> <tr> <td>Numeración</td> <td></td> </tr> </table>	Autor:	Secretaría de Agricultura y Desarrollo Rural	Fecha de Elaboración	Mayo de 2018	Elaboró	Dirección URPA	Aprobó	Dirección URPA	Numeración	
	120,0 - 140,0																				
	140,01 - 300,0																				
	300,01 - 827,0																				
	827,01 - 1900,0																				
Autor:	Secretaría de Agricultura y Desarrollo Rural																				
Fecha de Elaboración	Mayo de 2018																				
Elaboró	Dirección URPA																				
Aprobó	Dirección URPA																				
Numeración																					

# MUNICIPIOS PRODUCTORES DE PAPA CRIOLLA EVALUACIÓN DEFINITIVA 2017

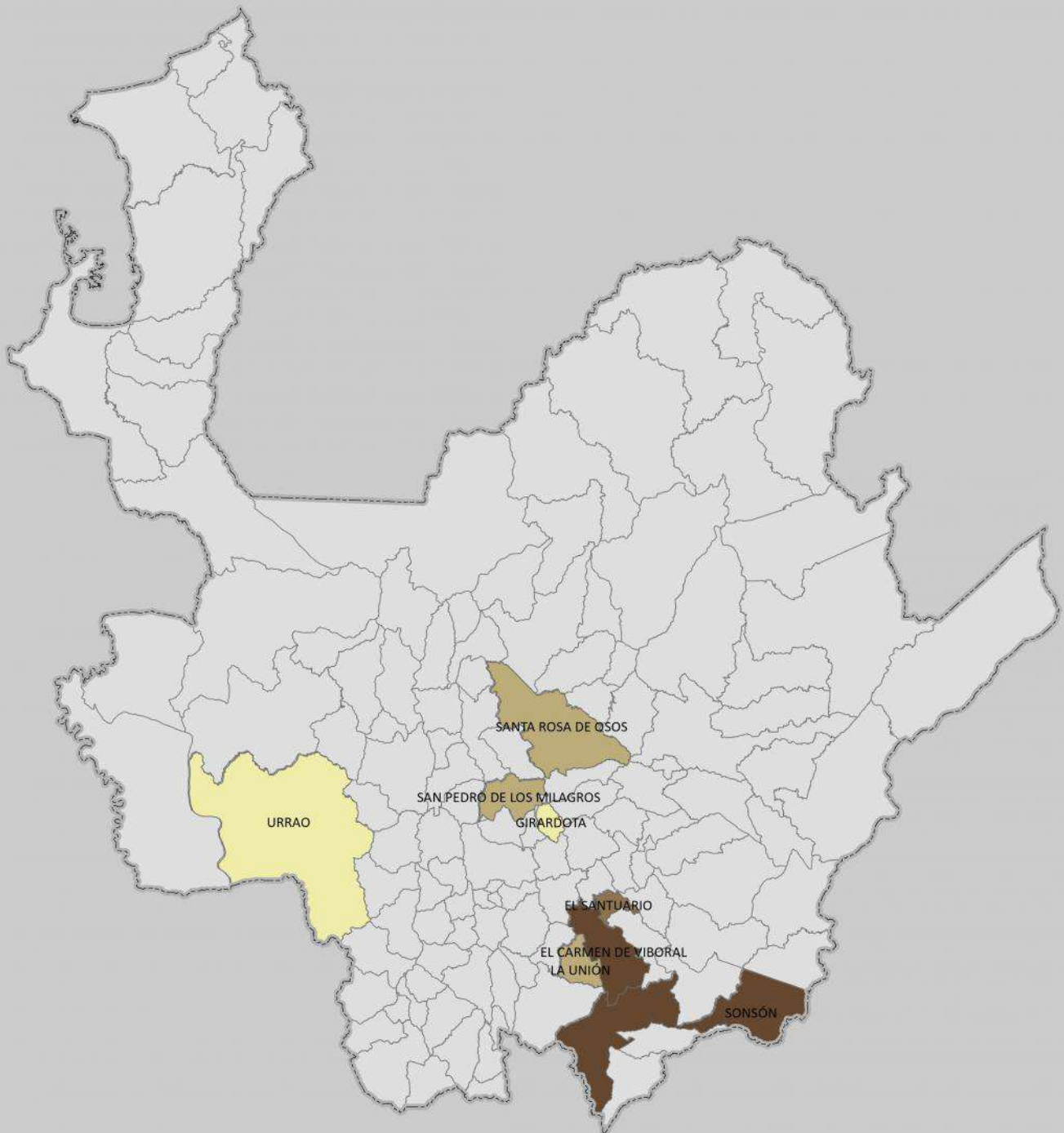



Fuente: Evaluaciones Agropecuarias por CONSENSO, UMATAS Municipales, Ministerio de Agricultura.

<p>GOBERNACIÓN DE ANTIOQUIA</p>  <p><b>PIENSA EN GRANDE</b></p> <p>SECRETARÍA DE AGRICULTURA Y DESARROLLO RURAL</p>	<p style="text-align: center;"></p> <p>1 cm en el mapa impreso en Carta equivale a 20.520 metros en terreno</p> <p style="text-align: center;">21.000 10.500 0 21.000 42.000 metros</p> <p style="text-align: center;">1:2.052.043</p> <p>Sistema de Coordenadas Proyectadas MAGNA Colombia Bogotá Proyección Transversal de Mercator: Falso Este: 1.000.000 Falso Norte: 1.000.000 Meridiano Central: 74.07750792 Factor de Escala: 1.00000000 Latitud de Origen: 4.59620042 Unidad Lineal: Metros Sistema de Coordenadas Geográficas: Bogotá MAGNA Datum: Magna Sigas</p>	<p><b>CONVENCIONES</b> Rango de Áreas (ha) Plantadas</p> <table border="0"> <tr> <td style="background-color: #ffffcc; width: 20px;"></td> <td>8,0 - 10,0</td> </tr> <tr> <td style="background-color: #d9ead3; width: 20px;"></td> <td>10,01 - 102,0</td> </tr> <tr> <td style="background-color: #c44e52; width: 20px;"></td> <td>102,01 - 130,0</td> </tr> <tr> <td style="background-color: #800000; width: 20px;"></td> <td>130,01 - 400,0</td> </tr> </table>		8,0 - 10,0		10,01 - 102,0		102,01 - 130,0		130,01 - 400,0	<p style="text-align: center;"><b>FUENTE CARTOGRAFIA BASE:</b></p> <p style="text-align: center;">Dirección de Sistemas de Información y Catastro - Gobernación de Antioquia 2012</p> <table border="1"> <tr> <td>Autor:</td> <td>Secretaría de Agricultura y Desarrollo Rural</td> </tr> <tr> <td>Fecha de Elaboración</td> <td>Mayo de 2018</td> </tr> <tr> <td>Elaboró</td> <td>Dirección URPA</td> </tr> <tr> <td>Aprobó</td> <td>Dirección URPA</td> </tr> <tr> <td>Numeración</td> <td></td> </tr> </table>	Autor:	Secretaría de Agricultura y Desarrollo Rural	Fecha de Elaboración	Mayo de 2018	Elaboró	Dirección URPA	Aprobó	Dirección URPA	Numeración	
	8,0 - 10,0																				
	10,01 - 102,0																				
	102,01 - 130,0																				
	130,01 - 400,0																				
Autor:	Secretaría de Agricultura y Desarrollo Rural																				
Fecha de Elaboración	Mayo de 2018																				
Elaboró	Dirección URPA																				
Aprobó	Dirección URPA																				
Numeración																					

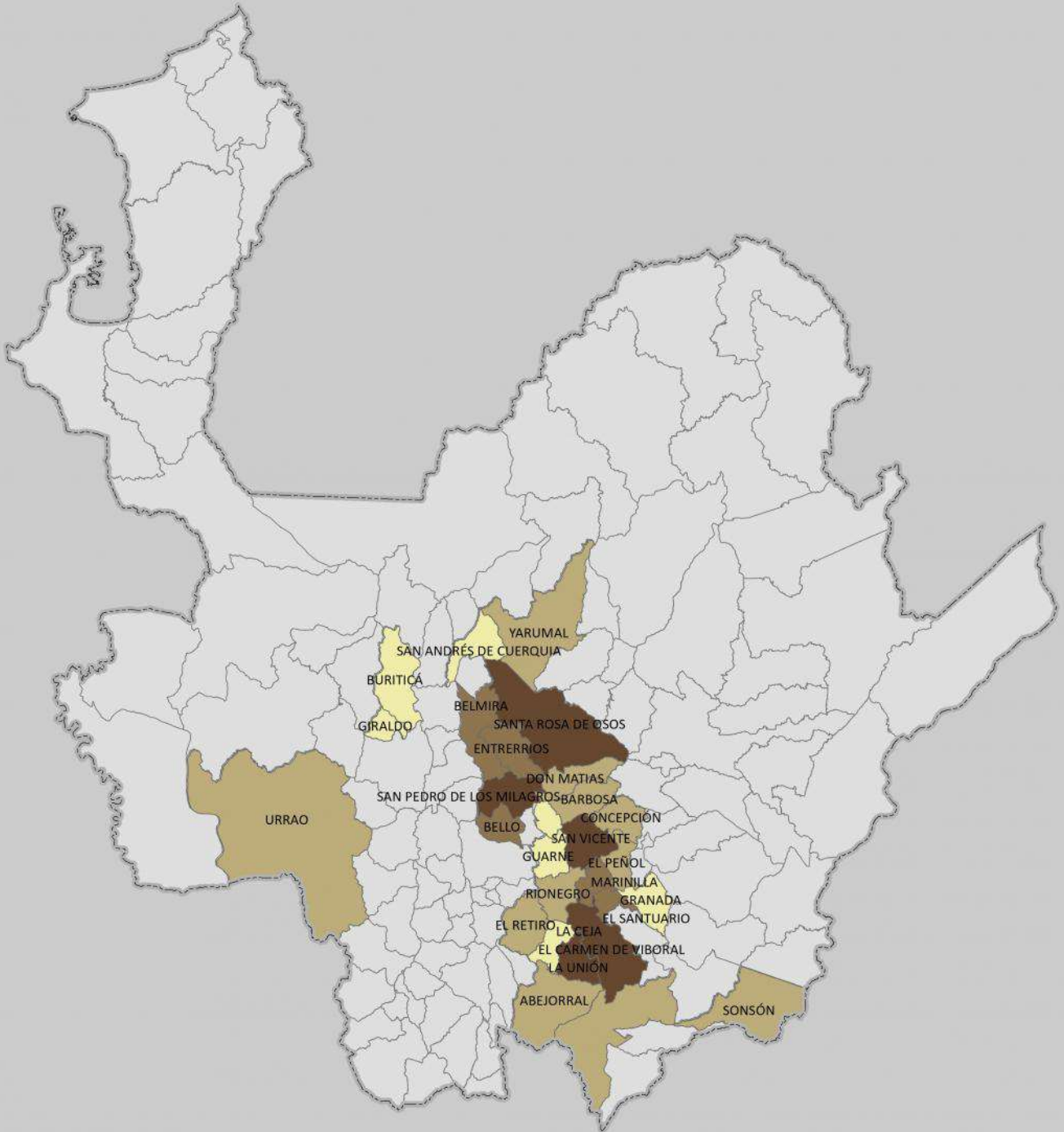
# MUNICIPIOS PRODUCTORES DE PAPA EVALUACIÓN DEFINITIVA 2017





Fuente: Evaluaciones Agropecuarias por CONSENSO, UMATAS Municipales, Ministerio de Agricultura.

<p>GOBERNACIÓN DE ANTIOQUIA</p>  <p><b>PIENSA EN GRANDE</b></p> <p>SECRETARÍA DE AGRICULTURA Y DESARROLLO RURAL</p>	<p style="text-align: center;"></p> <p>1 cm en el mapa impreso en Carta equivale a 20.520 metros en terreno</p> <p style="text-align: center;">21.000 10.500 0 21.000 42.000 metros</p> <p style="text-align: center;">1:2.052.043</p> <p>Sistema de Coordenadas Proyectadas MAGNA Colombia Bogotá Proyección Transversal de Mercator: Falso Este: 1.000.000 Falso Norte: 1.000.000 Meridiano Central: 74.07750792 Factor de Escala: 1.00000000 Latitud de Origen: 4.59620042 Unidad Lineal: Metros Sistema de Coordenadas Geográficas: Bogotá MAGNA Datum: Magna Sigas</p>	<p><b>CONVENCIONES</b> Rango de Áreas (ha) Plantadas</p> <table border="1"> <tr> <td style="background-color: #ffffcc; width: 20px;"></td> <td>6,50 - 35,0</td> </tr> <tr> <td style="background-color: #d9ead3; width: 20px;"></td> <td>35,01 - 160,0</td> </tr> <tr> <td style="background-color: #c4e1e1; width: 20px;"></td> <td>160,01 - 295,0</td> </tr> <tr> <td style="background-color: #e1d5fe; width: 20px;"></td> <td>295,01 - 1050,0</td> </tr> </table>		6,50 - 35,0		35,01 - 160,0		160,01 - 295,0		295,01 - 1050,0	<p><b>FUENTE CARTOGRAFIA BASE:</b> Dirección de Sistemas de Información y Catastro - Gobernación de Antioquia 2012</p> <table border="1"> <tr> <td>Autor:</td> <td>Secretaría de Agricultura y Desarrollo Rural</td> </tr> <tr> <td>Fecha de Elaboración</td> <td>Mayo de 2018</td> </tr> <tr> <td>Elaboró</td> <td>Dirección URPA</td> </tr> <tr> <td>Aprobó</td> <td>Dirección URPA</td> </tr> <tr> <td>Numeración</td> <td></td> </tr> </table>	Autor:	Secretaría de Agricultura y Desarrollo Rural	Fecha de Elaboración	Mayo de 2018	Elaboró	Dirección URPA	Aprobó	Dirección URPA	Numeración	
	6,50 - 35,0																				
	35,01 - 160,0																				
	160,01 - 295,0																				
	295,01 - 1050,0																				
Autor:	Secretaría de Agricultura y Desarrollo Rural																				
Fecha de Elaboración	Mayo de 2018																				
Elaboró	Dirección URPA																				
Aprobó	Dirección URPA																				
Numeración																					

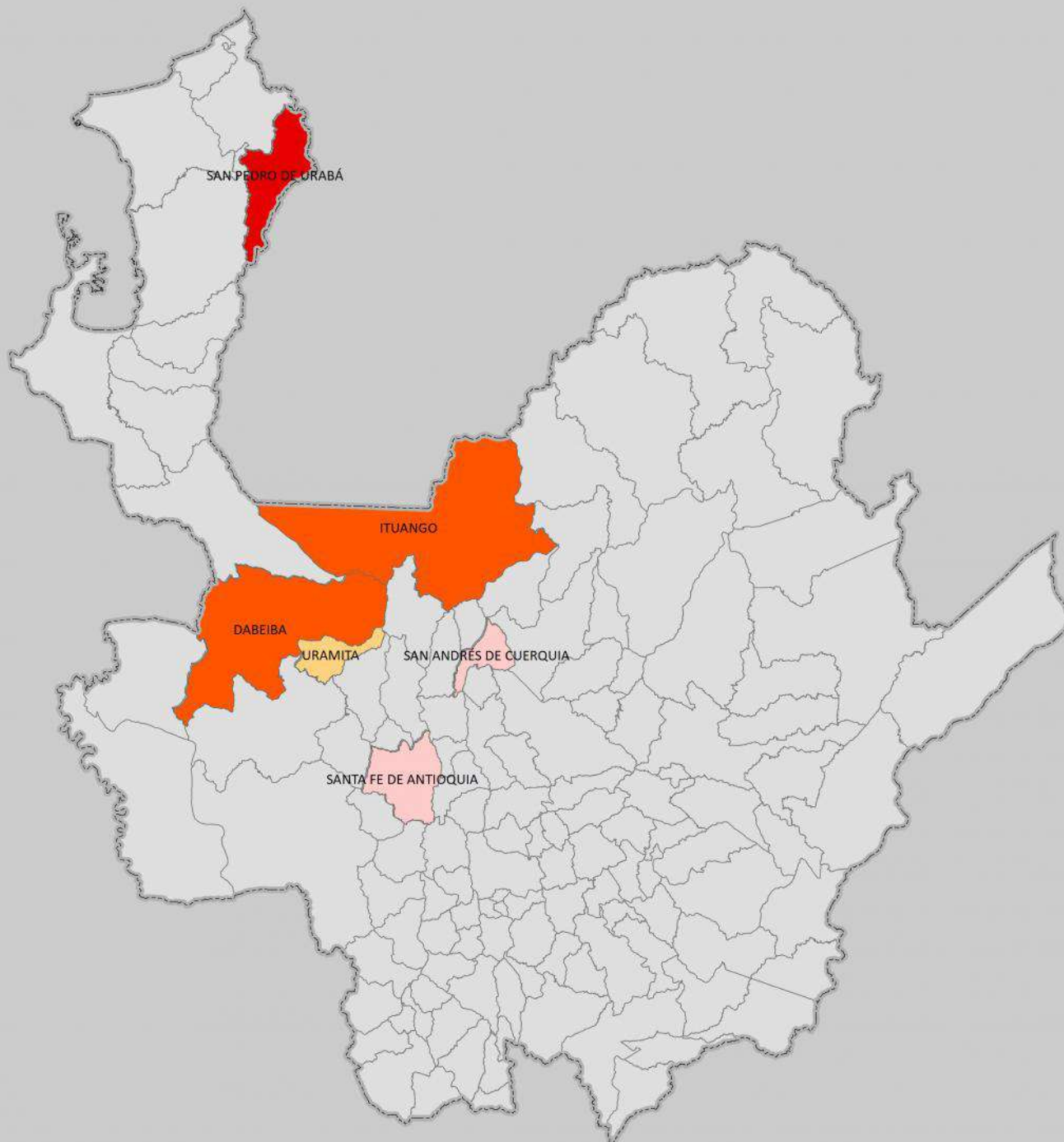
# MUNICIPIOS PRODUCTORES DE PAPAYA EVALUACIÓN DEFINITIVA 2017





Fuente: Evaluaciones Agropecuarias por CONSENSO, UMATAS Municipales, Ministerio de Agricultura.

<p>GOBERNACIÓN DE ANTIOQUIA</p>  <p><b>PIENSA EN GRANDE</b></p> <p>SECRETARÍA DE AGRICULTURA Y DESARROLLO RURAL</p>	<p style="text-align: center;"></p> <p>1 cm en el mapa impreso en Carta equivale a 20.520 metros en terreno</p> <p style="text-align: center;">21.000 10.500 0 21.000 42.000 metros</p> <p style="text-align: center;">1:2.052.043</p> <p>Sistema de Coordenadas Proyectadas MAGNA Colombia Bogotá Proyección Transversal de Mercator Falso Este: 1.000.000 Falso Norte: 1.000.000 Meridiano Central: 74.07750792 Factor de Escala: 1.00000000 Latitud de Origen: 4.59620042 Unidad Lineal: Metros Sistema de Coordenadas Geográficas: Bogotá MAGNA Datum: Magna Sigas</p>	<p><b>CONVENCIONES</b> Rango de Áreas (ha) Plantadas</p> <ul style="list-style-type: none"> <li><span style="display: inline-block; width: 15px; height: 15px; background-color: #FFC0CB; border: 1px solid black; margin-right: 5px;"></span> 1,0 - 4,0</li> <li><span style="display: inline-block; width: 15px; height: 15px; background-color: #FFD700; border: 1px solid black; margin-right: 5px;"></span> 4,01 - 10,0</li> <li><span style="display: inline-block; width: 15px; height: 15px; background-color: #FF8C00; border: 1px solid black; margin-right: 5px;"></span> 10,01 - 26,0</li> <li><span style="display: inline-block; width: 15px; height: 15px; background-color: #FF0000; border: 1px solid black; margin-right: 5px;"></span> 26,01 - 209,0</li> </ul>	<p style="text-align: center;"><b>FUENTE CARTOGRAFIA BASE:</b></p> <p style="text-align: center;"><b>Dirección de Sistemas de Información y Catastro - Gobernación de Antioquia 2012</b></p> <table border="1" style="width: 100%; border-collapse: collapse;"> <tr> <td style="width: 50%;">Autor:</td> <td>Secretaría de Agricultura y Desarrollo Rural</td> </tr> <tr> <td>Fecha de Elaboración</td> <td>Mayo de 2018</td> </tr> <tr> <td>Elaboró</td> <td>Dirección URPA</td> </tr> <tr> <td>Aprobó</td> <td>Dirección URPA</td> </tr> <tr> <td>Numeración</td> <td></td> </tr> </table>	Autor:	Secretaría de Agricultura y Desarrollo Rural	Fecha de Elaboración	Mayo de 2018	Elaboró	Dirección URPA	Aprobó	Dirección URPA	Numeración	
Autor:	Secretaría de Agricultura y Desarrollo Rural												
Fecha de Elaboración	Mayo de 2018												
Elaboró	Dirección URPA												
Aprobó	Dirección URPA												
Numeración													

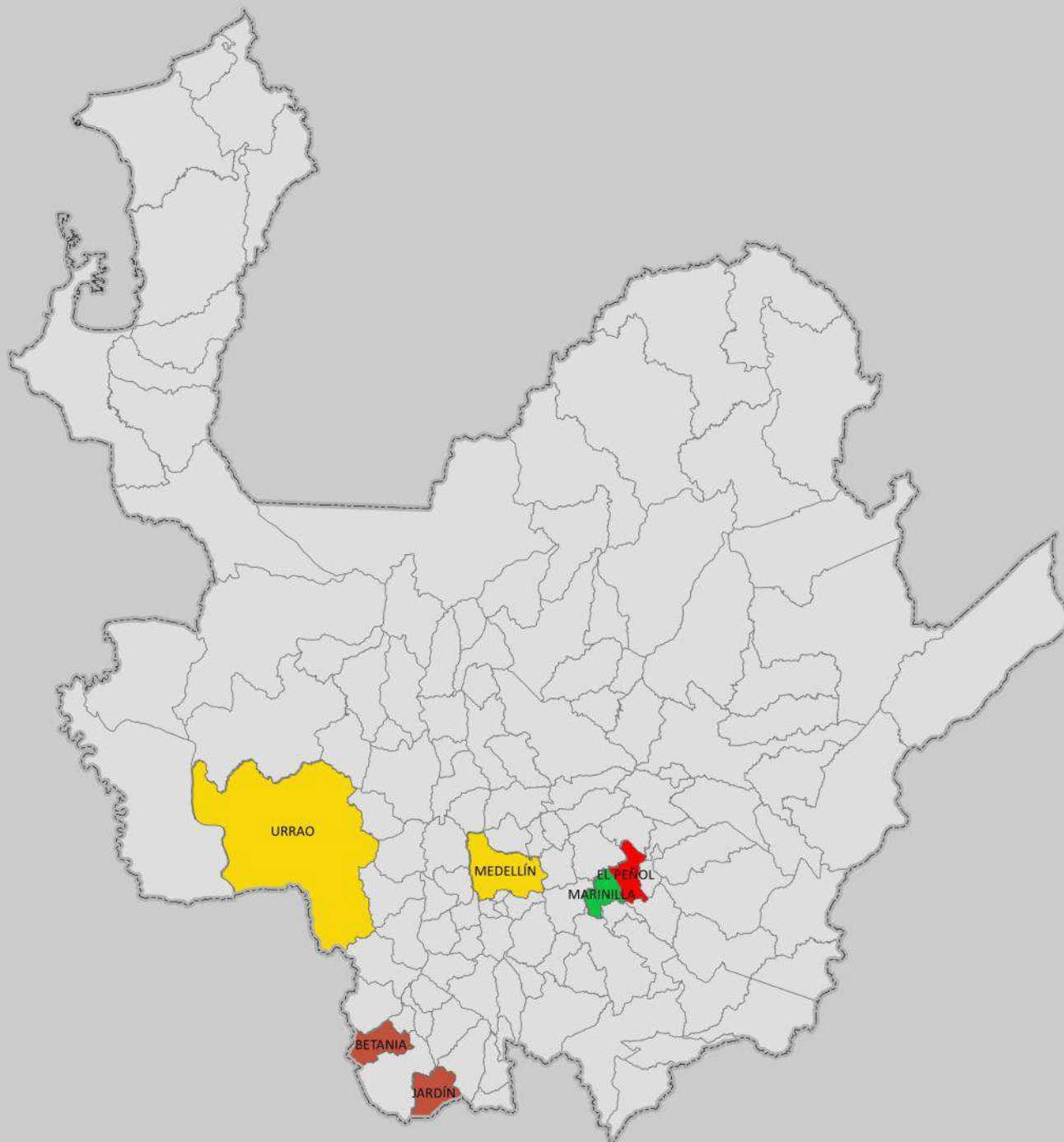
# MUNICIPIOS PRODUCTORES DE PIMENTÓN EVALUACIÓN DEFINITIVA 2017





Fuente: Evaluaciones Agropecuarias por CONSENSO, UMATAS Municipales, Ministerio de Agricultura.

<p>GOBERNACIÓN DE ANTIOQUIA</p>  <p><b>PIENSA EN GRANDE</b></p> <p>SECRETARÍA DE AGRICULTURA Y DESARROLLO RURAL</p>	<p style="text-align: center;"></p> <p>1 cm en el mapa impreso en Carta equivale a 20.520 metros en terreno</p> <p style="text-align: center;">21.000 0 21.000 42.000 metros</p> <p style="text-align: center;">1:2.052.043</p> <p>Sistema de Coordenadas Proyectadas MAGNA Colombia Bogotá Proyección Transversal de Mercator: Falso Este: 1.000.000 Falso Norte: 1.000.000 Meridiano Central: 74.07750792 Factor de Escala: 1.00000000 Latitud de Origen: 4.59620042 Unidad Lineal: Metros Sistema de Coordenadas Geográficas: Bogotá MAGNA Datum: Magna Sigas</p>	<p><b>CONVENCIONES</b> Rango de Áreas (ha) Plantadas</p> <table border="0"> <tr> <td style="background-color: #C85130; width: 20px; height: 15px; display: inline-block;"></td> <td>4,0 - 9,0</td> </tr> <tr> <td style="background-color: #FFD700; width: 20px; height: 15px; display: inline-block;"></td> <td>9,01 - 32,0</td> </tr> <tr> <td style="background-color: #00B050; width: 20px; height: 15px; display: inline-block;"></td> <td>32,01 - 48,0</td> </tr> <tr> <td style="background-color: #FF0000; width: 20px; height: 15px; display: inline-block;"></td> <td>48,01 - 380,0</td> </tr> </table>		4,0 - 9,0		9,01 - 32,0		32,01 - 48,0		48,01 - 380,0	<p><b>FUENTE CARTOGRAFIA BASE:</b> Dirección de Sistemas de Información y Catastro - Gobernación de Antioquia 2012</p> <table border="1" style="width: 100%;"> <tr> <td>Autor:</td> <td>Secretaría de Agricultura y Desarrollo Rural</td> </tr> <tr> <td>Fecha de Elaboración</td> <td>Mayo de 2018</td> </tr> <tr> <td>Elaboró</td> <td>Dirección URPA</td> </tr> <tr> <td>Aprobó</td> <td>Dirección URPA</td> </tr> <tr> <td>Numeración</td> <td></td> </tr> </table>	Autor:	Secretaría de Agricultura y Desarrollo Rural	Fecha de Elaboración	Mayo de 2018	Elaboró	Dirección URPA	Aprobó	Dirección URPA	Numeración	
	4,0 - 9,0																				
	9,01 - 32,0																				
	32,01 - 48,0																				
	48,01 - 380,0																				
Autor:	Secretaría de Agricultura y Desarrollo Rural																				
Fecha de Elaboración	Mayo de 2018																				
Elaboró	Dirección URPA																				
Aprobó	Dirección URPA																				
Numeración																					

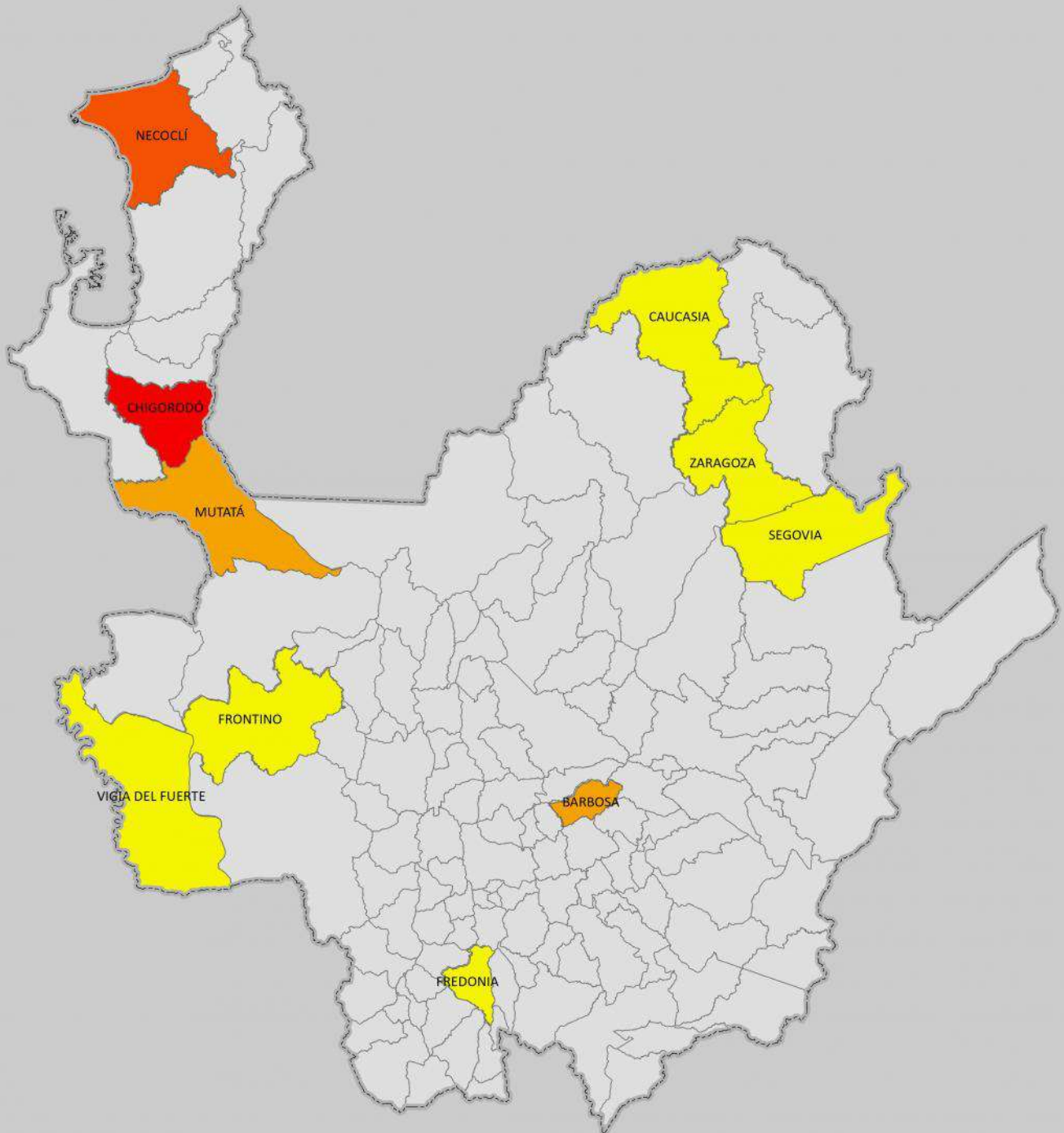
# MUNICIPIOS PRODUCTORES DE PIÑA EVALUACIÓN DEFINITIVA 2017



Fuente: Evaluaciones Agropecuarias por CONSENSO, UMATAS Municipales, Ministerio de Agricultura.

<p>GOBERNACIÓN DE ANTIOQUIA</p>  <p><b>PIENSA EN GRANDE</b></p> <p>SECRETARÍA DE AGRICULTURA Y DESARROLLO RURAL</p>	<p style="text-align: center;"></p> <p>1 cm en el mapa impreso en Carta equivale a 20.520 metros en terreno</p> <p style="text-align: center;">21.000 10.500 0 21.000 42.000 metros</p> <p style="text-align: center;"><b>1:2.052.043</b></p> <p><small>Sistema de Coordenadas Proyectadas MAGNA Colombia Bogotá Proyección Transversal de Mercator Falso Este: 1.000.000 Falso Norte: 1.000.000 Meridiano Central: -74.07750792 Factor de Escala: 1.00000000 Latitud de Origen: 4.59620042 Unidad Lineal: Metros Sistema de Coordenadas Geográficas: Bogotá MAGNA Datum: Magna Sigas</small></p>	<p><b>CONVENCIONES</b> Rango de Áreas (ha) Plantadas</p> <ul style="list-style-type: none"> <li><span style="display: inline-block; width: 20px; height: 10px; background-color: yellow; border: 1px solid black;"></span> 0,50 - 12,10</li> <li><span style="display: inline-block; width: 20px; height: 10px; background-color: orange; border: 1px solid black;"></span> 12,101 - 24,0</li> <li><span style="display: inline-block; width: 20px; height: 10px; background-color: red-orange; border: 1px solid black;"></span> 24,01 - 158,0</li> <li><span style="display: inline-block; width: 20px; height: 10px; background-color: red; border: 1px solid black;"></span> 158,01 - 950,0</li> </ul>	<p><b>FUENTE CARTOGRAFIA BASE:</b> Dirección de Sistemas de Información y Catastro - Gobernación de Antioquia 2012</p> <table border="1" style="width: 100%;"> <tr> <td>Autor:</td> <td>Secretaría de Agricultura y Desarrollo Rural</td> </tr> <tr> <td>Fecha de Elaboración</td> <td>Mayo de 2018</td> </tr> <tr> <td>Elaboró</td> <td>Dirección URPA</td> </tr> <tr> <td>Aprobó</td> <td>Dirección URPA</td> </tr> <tr> <td>Numeración</td> <td></td> </tr> </table>	Autor:	Secretaría de Agricultura y Desarrollo Rural	Fecha de Elaboración	Mayo de 2018	Elaboró	Dirección URPA	Aprobó	Dirección URPA	Numeración	
Autor:	Secretaría de Agricultura y Desarrollo Rural												
Fecha de Elaboración	Mayo de 2018												
Elaboró	Dirección URPA												
Aprobó	Dirección URPA												
Numeración													

# MUNICIPIOS PRODUCTORES DE PLÁTANO ASOCIO EVALUACIÓN DEFINITIVA 2017

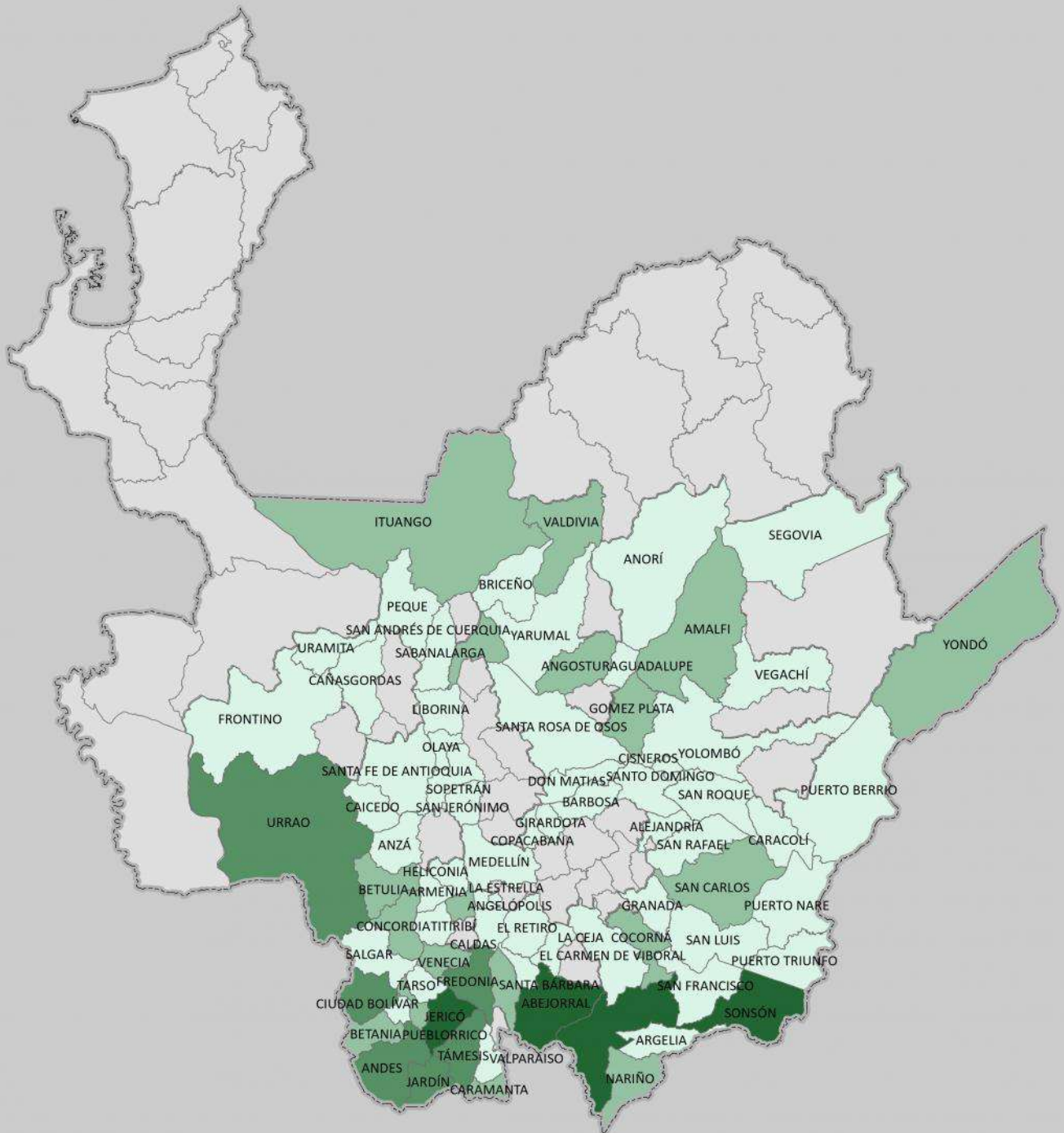



Fuente: Evaluaciones Agropecuarias por CONSENSO, UMATAS Municipales, Ministerio de Agricultura.

<p>GOBERNACIÓN DE ANTIOQUIA</p> <p>SECRETARIA DE AGRICULTURA Y DESARROLLO RURAL</p>	<p></p> <p>1 cm en el mapa impreso en Carta equivale a 20.520 metros en terreno</p> <p>1:2.052.043</p> <p>Sistema de Coordenadas Proyectadas MAGNA Colombia Bogotá Proyección Transversal de Mercator Falso Este: 1.000.000 Falso Norte: 1.000.000 Meridiano Central: 74.07750792 Factor de Escala: 1.00000000 Latitud de Origen: 4.59620042 Unidad Lineal: Metros Sistema de Coordenadas Geográficas: Bogotá MAGNA Datum: Magna Sigas</p>	<p><b>CONVENCIONES</b> Rango de Áreas (ha) Plantadas</p> <ul style="list-style-type: none"> <li> 4,0- 193,0</li> <li> 193,01 - 540,0</li> <li> 540,01 - 1018,0</li> <li> 1018,01 - 2031,0</li> </ul>	<p>FUENTE CARTOGRAFIA BASE: Dirección de Sistemas de Información y Catastro - Gobernación de Antioquia 2012</p> <table border="1"> <tr> <td>Autor:</td> <td>Secretaria de Agricultura y Desarrollo Rural</td> </tr> <tr> <td>Fecha de Elaboración</td> <td>Mayo de 2018</td> </tr> <tr> <td>Elaboró</td> <td>Dirección URPA</td> </tr> <tr> <td>Aprobó</td> <td>Dirección URPA</td> </tr> <tr> <td>Numeración</td> <td></td> </tr> </table>	Autor:	Secretaria de Agricultura y Desarrollo Rural	Fecha de Elaboración	Mayo de 2018	Elaboró	Dirección URPA	Aprobó	Dirección URPA	Numeración	
Autor:	Secretaria de Agricultura y Desarrollo Rural												
Fecha de Elaboración	Mayo de 2018												
Elaboró	Dirección URPA												
Aprobó	Dirección URPA												
Numeración													

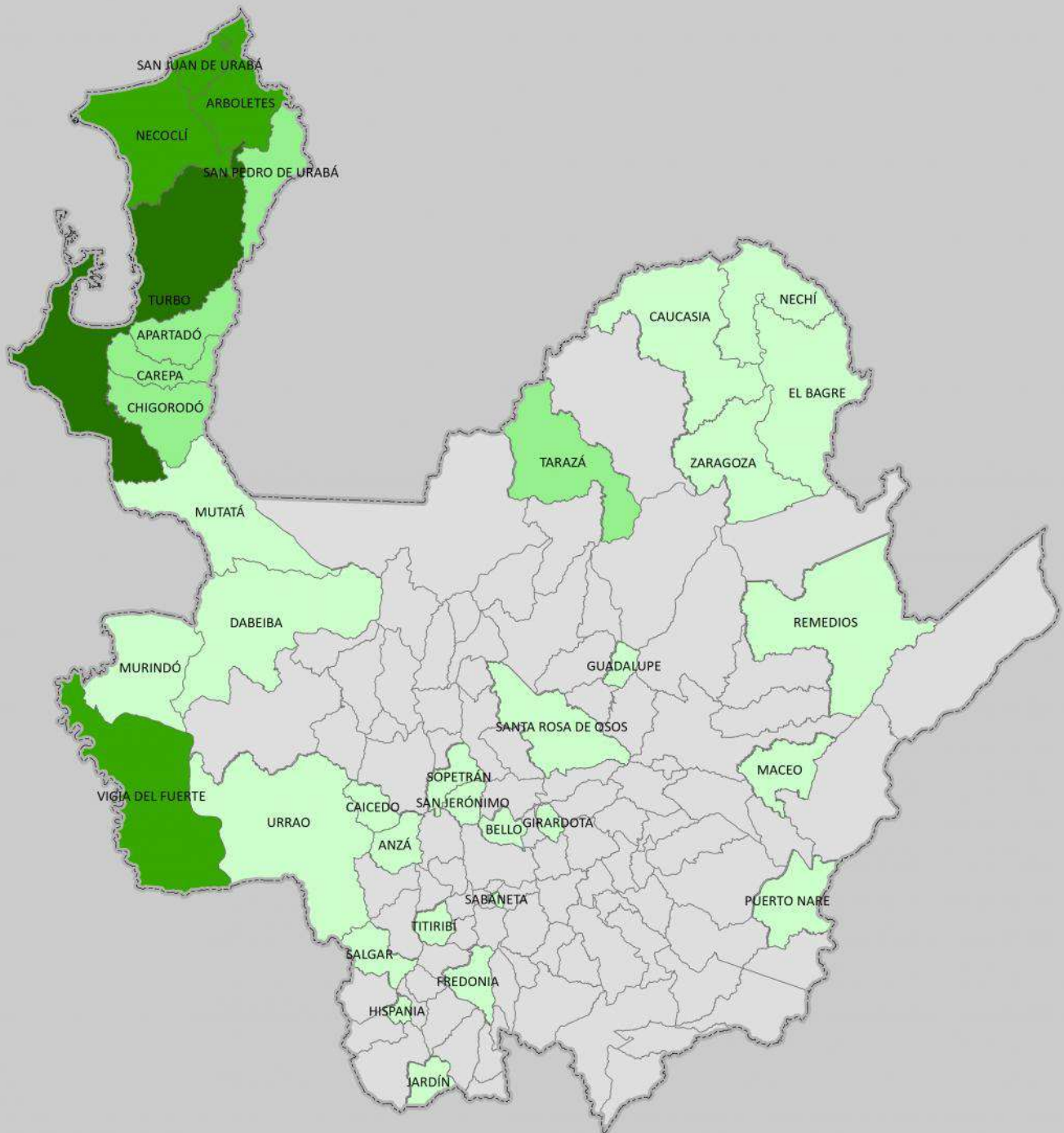
# MUNICIPIOS PRODUCTORES DE PLÁTANO MONOCULTIVO EVALUACIÓN DEFINITIVA 2017



Fuente: Evaluaciones Agropecuarias por CONSENSO, UMATAS Municipales, Ministerio de Agricultura.



<p>GOBERNACIÓN DE ANTIOQUIA</p>  <p><b>PIENSA EN GRANDE</b></p> <p>SECRETARÍA DE AGRICULTURA Y DESARROLLO RURAL</p>	<p style="text-align: center;"></p> <p>1 cm en el mapa impreso en Carta equivale a 20.520 metros en terreno</p> <p style="text-align: center;">21.000 10.500 0 21.000 42.000 metros</p> <p style="text-align: center;"><b>1:2.052.043</b></p> <p><small>Sistema de Coordenadas Proyectadas MAGNA Colombia Bogotá Proyección Transversal de Mercator Falso Este: 1.000.000 Falso Norte: 1.000.000 Meridiano Central: 74.07750792 Factor de Escala: 1.00000000 Latitud de Origen: 4.59620042 Unidad Lineal: Metros Sistema de Coordenadas Geográficas: Bogotá MAGNA Datum: Magna Sigas</small></p>	<p><b>CONVENCIONES</b> Rango de Áreas (ha) Plantadas</p> <table border="1"> <tr> <td style="background-color: #e0ffe0;">1,0 - 293,0</td> </tr> <tr> <td style="background-color: #c0ffe0;">293,01 - 727,0</td> </tr> <tr> <td style="background-color: #a0ffe0;">727,01 - 4600,0</td> </tr> <tr> <td style="background-color: #80ffe0;">4600,01 - 8254,0</td> </tr> </table>	1,0 - 293,0	293,01 - 727,0	727,01 - 4600,0	4600,01 - 8254,0	<p><b>FUENTE CARTOGRAFIA BASE:</b> Dirección de Sistemas de Información y Catastro - Gobernación de Antioquia 2012</p> <table border="1"> <tr> <td>Autor:</td> <td>Secretaría de Agricultura y Desarrollo Rural</td> </tr> <tr> <td>Fecha de Elaboración</td> <td>Mayo de 2018</td> </tr> <tr> <td>Elaboró</td> <td>Dirección URPA</td> </tr> <tr> <td>Aprobó</td> <td>Dirección URPA</td> </tr> <tr> <td>Numeración</td> <td></td> </tr> </table>	Autor:	Secretaría de Agricultura y Desarrollo Rural	Fecha de Elaboración	Mayo de 2018	Elaboró	Dirección URPA	Aprobó	Dirección URPA	Numeración	
1,0 - 293,0																	
293,01 - 727,0																	
727,01 - 4600,0																	
4600,01 - 8254,0																	
Autor:	Secretaría de Agricultura y Desarrollo Rural																
Fecha de Elaboración	Mayo de 2018																
Elaboró	Dirección URPA																
Aprobó	Dirección URPA																
Numeración																	

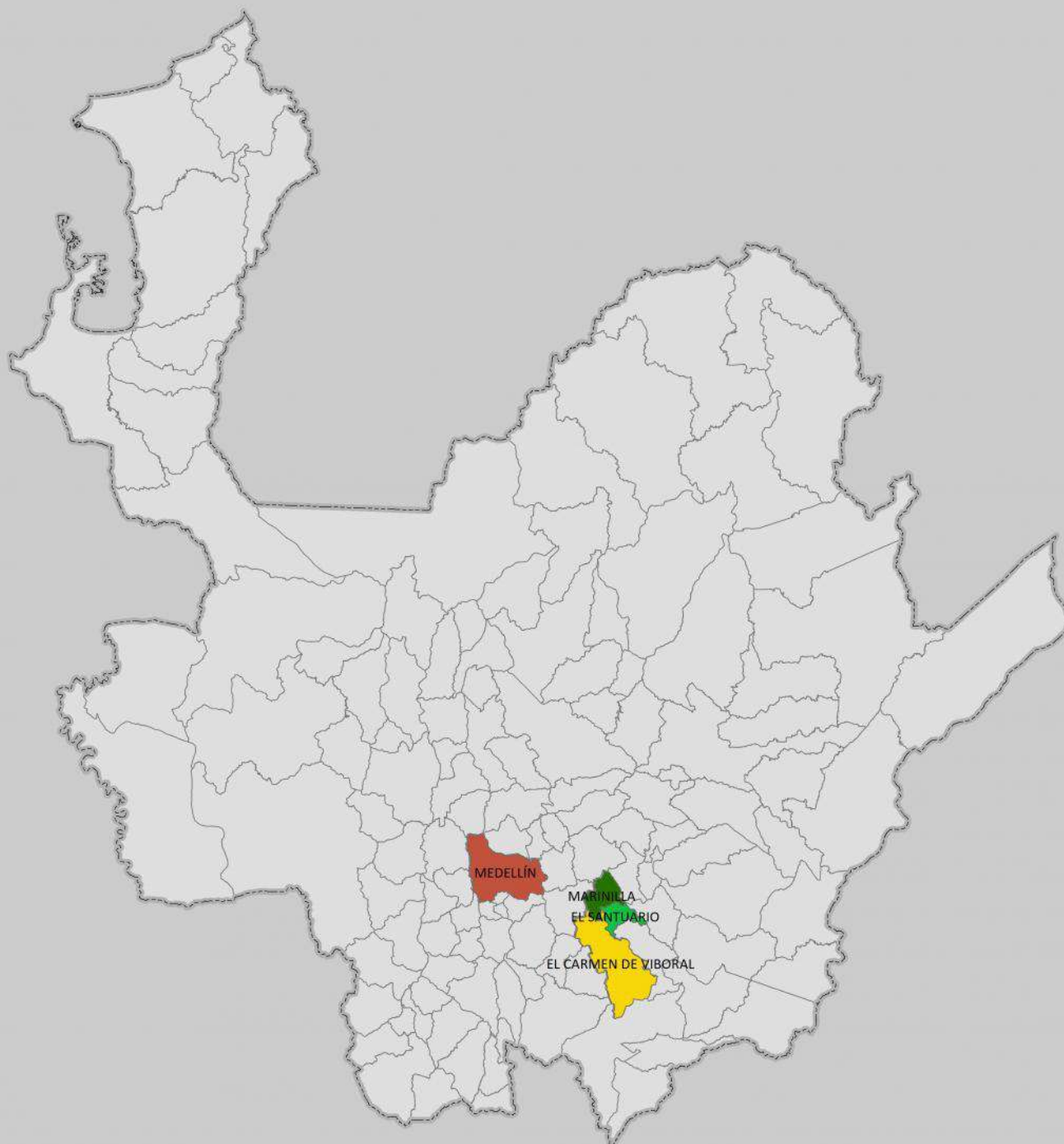

# MUNICIPIOS PRODUCTORES DE REPOLLO EVALUACIÓN DEFINITIVA 2017



Fuente: Evaluaciones Agropecuarias por CONSENSO, UMATAS Municipales, Ministerio de Agricultura.

<p>GOBERNACIÓN DE ANTIOQUIA</p>  <p><b>PIENSA EN GRANDE</b></p> <p>SECRETARÍA DE AGRICULTURA Y DESARROLLO RURAL</p>	<p style="text-align: center;"></p> <p>1 cm en el mapa impreso en Carta equivale a 20.520 metros en terreno</p> <p style="text-align: center;">21.000 0 21.000 42.000 metros</p> <p style="text-align: center;"><b>1:2.052.043</b></p> <p><small>Sistema de Coordenadas Proyectadas MAGNA Colombia Bogotá Proyección Transversal de Mercator: Falso Este: 1.000.000 Falso Norte: 1.000.000 Meridiano Central: -74.07750792 Factor de Escala: 1.00000000 Latitud de Origen: 4.59620042 Unidad Lineal: Metros Sistema de Coordenadas Geográficas: Bogotá MAGNA Datum: Magna Sigas</small></p>	<p><b>CONVENCIONES</b> Rango de Áreas (ha) Plantadas</p> <table style="width: 100%;"> <tr> <td style="background-color: #C43A3A; width: 20px;"></td> <td>13,0</td> </tr> <tr> <td style="background-color: #FFD700; width: 20px;"></td> <td>13,01 - 80,0</td> </tr> <tr> <td style="background-color: #32CD32; width: 20px;"></td> <td>80,01 - 106,0</td> </tr> <tr> <td style="background-color: #006400; width: 20px;"></td> <td>106,01 - 345,0</td> </tr> </table>		13,0		13,01 - 80,0		80,01 - 106,0		106,01 - 345,0	<p style="text-align: center;"><b>FUENTE CARTOGRAFIA BASE:</b></p> <p style="text-align: center;"><b>Dirección de Sistemas de Información y Catastro - Gobernación de Antioquia 2012</b></p> <table border="1" style="width: 100%;"> <tr> <td>Autor:</td> <td>Secretaría de Agricultura y Desarrollo Rural</td> </tr> <tr> <td>Fecha de Elaboración</td> <td>Mayo de 2018</td> </tr> <tr> <td>Elaboró</td> <td>Dirección URPA</td> </tr> <tr> <td>Aprobó</td> <td>Dirección URPA</td> </tr> <tr> <td>Numeración</td> <td></td> </tr> </table>	Autor:	Secretaría de Agricultura y Desarrollo Rural	Fecha de Elaboración	Mayo de 2018	Elaboró	Dirección URPA	Aprobó	Dirección URPA	Numeración	
	13,0																				
	13,01 - 80,0																				
	80,01 - 106,0																				
	106,01 - 345,0																				
Autor:	Secretaría de Agricultura y Desarrollo Rural																				
Fecha de Elaboración	Mayo de 2018																				
Elaboró	Dirección URPA																				
Aprobó	Dirección URPA																				
Numeración																					

# MUNICIPIOS PRODUCTORES DE SACHA INCHI EVALUACIÓN DEFINITIVA 2017

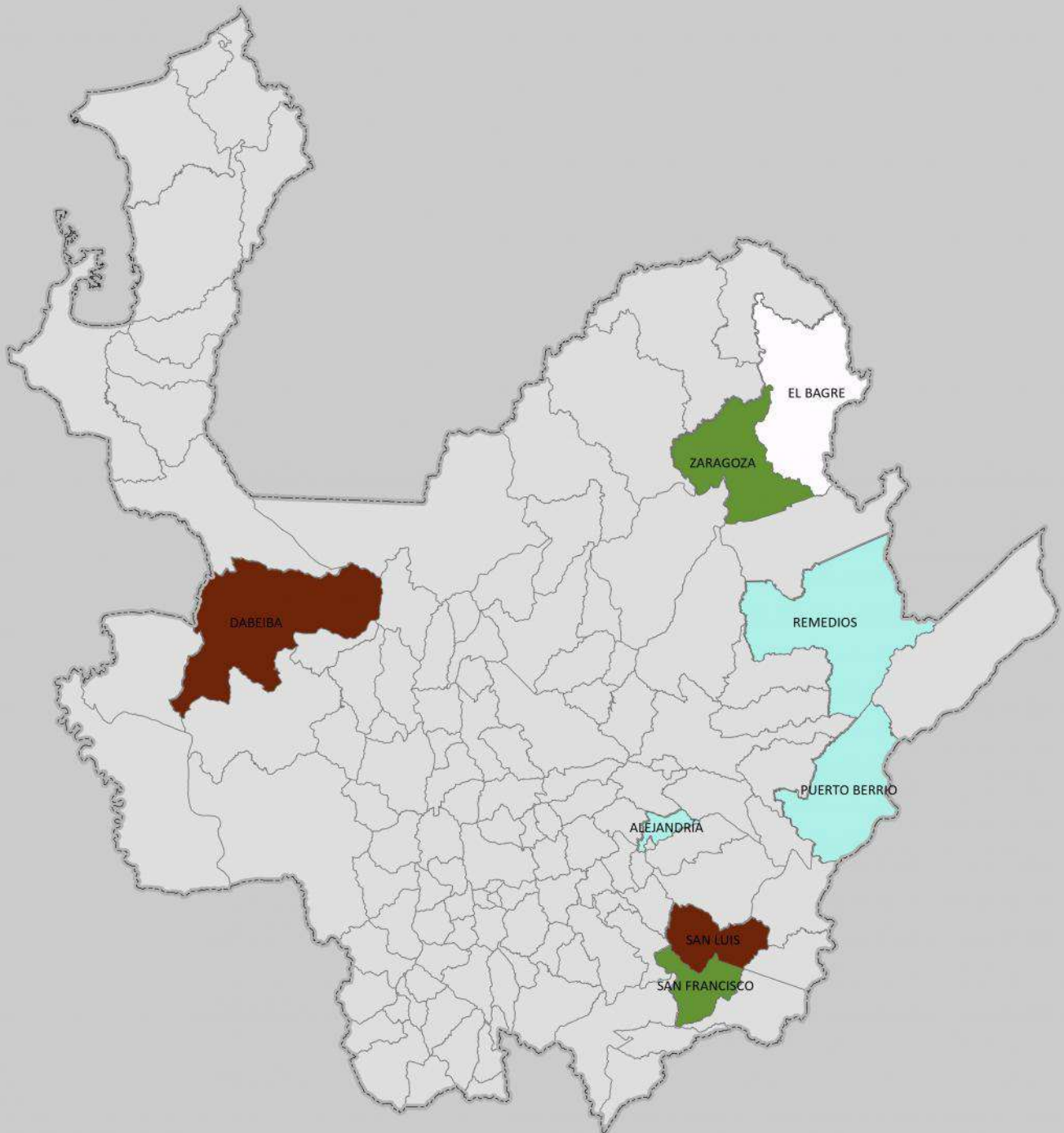



Fuente: Evaluaciones Agropecuarias por CONSENSO, UMATAS Municipales, Ministerio de Agricultura.

<p>GOBERNACIÓN DE ANTIOQUIA</p>  <p><b>PIENSA EN GRANDE</b></p> <p>SECRETARÍA DE AGRICULTURA Y DESARROLLO RURAL</p>	<p style="text-align: center;"></p> <p>1 cm en el mapa impreso en Carta equivale a 20.520 metros en terreno</p> <p style="text-align: center;">21.000 10.500 0 21.000 42.000 metros</p> <p style="text-align: center;"><b>1:2.052.043</b></p> <p>Sistema de Coordenadas Proyectadas MAGNA Colombia Bogotá Proyección Transversal de Mercator Falso Este: 1.000.000 Falso Norte: 1.000.000 Meridiano Central: -74,07750792 Factor de Escala: 1,00000000 Latitud de Origen: 4,59620042 Unidad Lineal: Metros Sistema de Coordenadas Geográficas: Bogotá MAGNA Datum: Magna Siglas</p>	<p><b>CONVENCIONES</b> Rango de Áreas (ha) Plantadas</p> <table border="0"> <tr> <td style="background-color: #e0f7fa; width: 20px;"></td> <td>4,0 - 8,0</td> </tr> <tr> <td style="background-color: #c8e6c9; width: 20px;"></td> <td>8,01 - 14,0</td> </tr> <tr> <td style="background-color: #a1887f; width: 20px;"></td> <td>14,01 - 19,0</td> </tr> <tr> <td style="background-color: #f5f5f5; width: 20px;"></td> <td>19,01 - 54,0</td> </tr> </table>		4,0 - 8,0		8,01 - 14,0		14,01 - 19,0		19,01 - 54,0	<p style="text-align: center;"><b>FUENTE CARTOGRAFIA BASE:</b></p> <p style="text-align: center;">Dirección de Sistemas de Información y Catastro - Gobernación de Antioquia 2012</p> <table border="1" style="width: 100%;"> <tr> <td>Autor:</td> <td>Secretaría de Agricultura y Desarrollo Rural</td> </tr> <tr> <td>Fecha de Elaboración</td> <td>Mayo de 2018</td> </tr> <tr> <td>Elaboró</td> <td>Dirección URPA</td> </tr> <tr> <td>Aprobó</td> <td>Dirección URPA</td> </tr> <tr> <td>Numeración</td> <td></td> </tr> </table>	Autor:	Secretaría de Agricultura y Desarrollo Rural	Fecha de Elaboración	Mayo de 2018	Elaboró	Dirección URPA	Aprobó	Dirección URPA	Numeración	
	4,0 - 8,0																				
	8,01 - 14,0																				
	14,01 - 19,0																				
	19,01 - 54,0																				
Autor:	Secretaría de Agricultura y Desarrollo Rural																				
Fecha de Elaboración	Mayo de 2018																				
Elaboró	Dirección URPA																				
Aprobó	Dirección URPA																				
Numeración																					

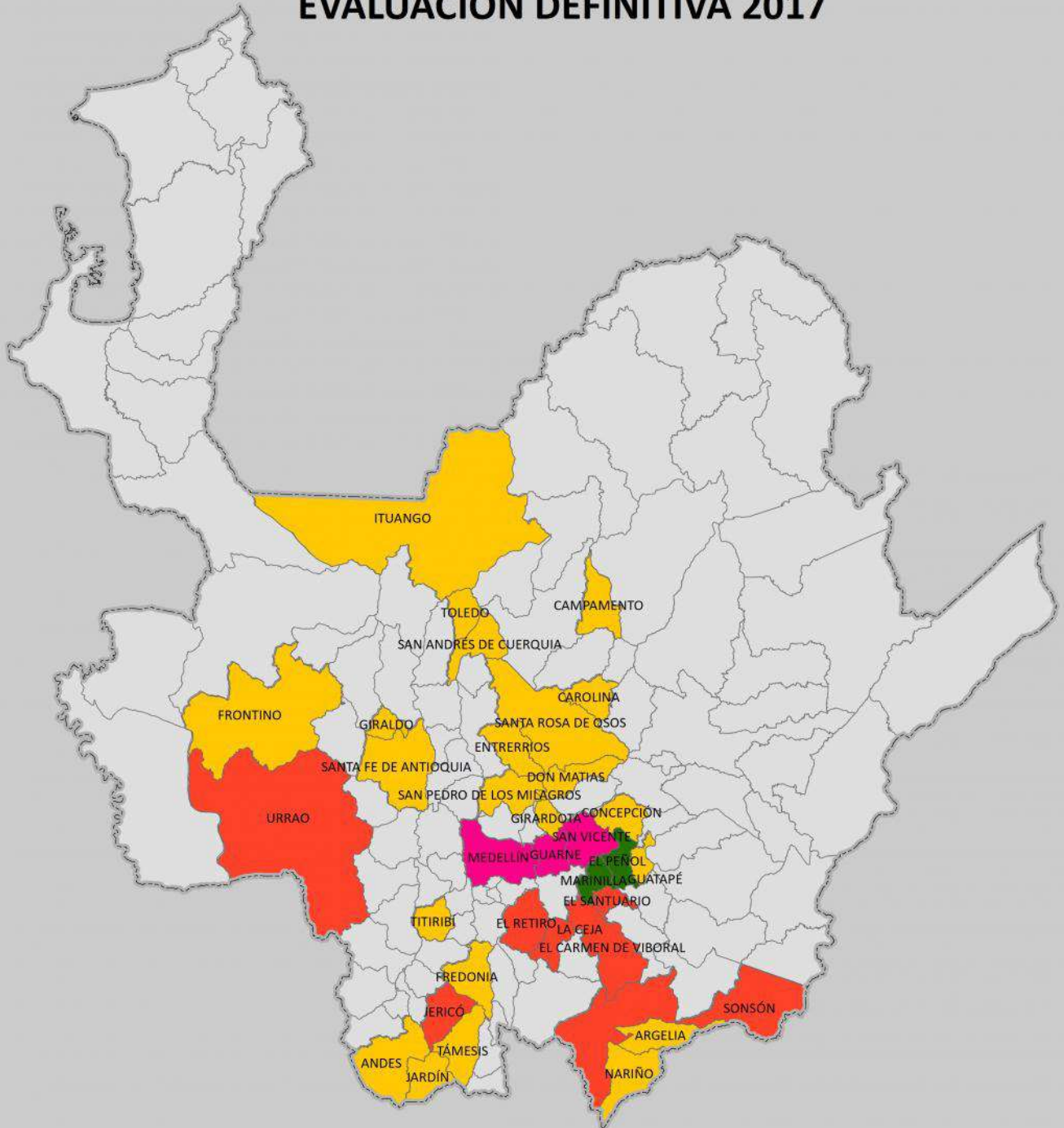
# MUNICIPIOS PRODUCTORES DE TOMATE CHONTO INVERNADERO EVALUACIÓN DEFINITIVA 2017





Fuente: Evaluaciones Agropecuarias por CONSENSO, UMATAS Municipales, Ministerio de Agricultura.

<p>GOBERNACIÓN DE ANTIOQUIA</p>  <p><b>PIENSA EN GRANDE</b></p> <p>SECRETARÍA DE AGRICULTURA Y DESARROLLO RURAL</p>	<p style="text-align: center;"></p> <p>1 cm en el mapa impreso en Carta equivale a 20.520 metros en terreno</p> <p style="text-align: center;">21.000 10.500 0 21.000 42.000 metros</p> <p style="text-align: center;">1:2.052.043</p> <p>Sistema de Coordenadas Proyectadas MAGNA Colombia Bogotá Proyección Transversal de Mercator Falso Este: 1.000.000 Falso Norte: 1.000.000 Meridiano Central: 74.07750792 Factor de Escala: 1.00000000 Latitud de Origen: 4.59620042 Unidad Lineal: Metros Sistema de Coordenadas Geográficas: Bogotá MAGNA Datum: Magna Sigas</p>	<p><b>CONVENCIONES</b> Rango de Áreas (ha) Plantadas</p> <ul style="list-style-type: none"> <li><span style="display: inline-block; width: 15px; height: 15px; background-color: yellow; border: 1px solid black; margin-right: 5px;"></span> 0,20 - 20,0</li> <li><span style="display: inline-block; width: 15px; height: 15px; background-color: red; border: 1px solid black; margin-right: 5px;"></span> 20,01 - 75,0</li> <li><span style="display: inline-block; width: 15px; height: 15px; background-color: pink; border: 1px solid black; margin-right: 5px;"></span> 75,01 - 160,0</li> <li><span style="display: inline-block; width: 15px; height: 15px; background-color: green; border: 1px solid black; margin-right: 5px;"></span> 160,01 - 530,0</li> </ul>	<p><b>FUENTE CARTOGRAFIA BASE:</b> Dirección de Sistemas de Información y Catastro - Gobernación de Antioquia 2012</p> <table border="1" style="width: 100%;"> <tr> <td>Autor:</td> <td>Secretaría de Agricultura y Desarrollo Rural</td> </tr> <tr> <td>Fecha de Elaboración</td> <td>Mayo de 2018</td> </tr> <tr> <td>Elaboró</td> <td>Dirección URPA</td> </tr> <tr> <td>Aprobó</td> <td>Dirección URPA</td> </tr> <tr> <td>Numeración</td> <td></td> </tr> </table>	Autor:	Secretaría de Agricultura y Desarrollo Rural	Fecha de Elaboración	Mayo de 2018	Elaboró	Dirección URPA	Aprobó	Dirección URPA	Numeración	
Autor:	Secretaría de Agricultura y Desarrollo Rural												
Fecha de Elaboración	Mayo de 2018												
Elaboró	Dirección URPA												
Aprobó	Dirección URPA												
Numeración													

# MUNICIPIOS PRODUCTORES DE TOMATE CHONTO EVALUACIÓN DEFINITIVA 2017





Fuente: Evaluaciones Agropecuarias por CONSENSO, UMATAS Municipales, Ministerio de Agricultura.

<p>GOBERNACIÓN DE ANTIOQUIA</p>  <p><b>PIENSA EN GRANDE</b></p> <p>SECRETARÍA DE AGRICULTURA Y DESARROLLO RURAL</p>	<p style="text-align: center;"></p> <p>1 cm en el mapa impreso en Carta equivale a 20.520 metros en terreno</p> <p style="text-align: center;">21.000 10.500 0 21.000 42.000 metros</p> <p style="text-align: center;">1:2.052.043</p> <p><small>Sistema de Coordenadas Proyectadas MAGNA Colombia Bogotá Proyección Transversal de Mercator Falso Este: 1.000.000 Falso Norte: 1.000.000 Meridiano Central: -74.07750792 Factor de Escala: 1.00000000 Latitud de Origen: 4.59620042 Unidad Lineal: Metros Sistema de Coordenadas Geográficas: Bogotá MAGNA Datum: Magna Siglas</small></p>	<p><b>CONVENCIONES</b> Rango de Áreas (ha) Plantadas</p> <table border="1"> <tr> <td style="background-color: #fde0dd; width: 20px;"></td> <td>0,20 - 20,0</td> </tr> <tr> <td style="background-color: #f4cccc; width: 20px;"></td> <td>20,01 - 75,0</td> </tr> <tr> <td style="background-color: #e06666; width: 20px;"></td> <td>75,01 - 160,0</td> </tr> <tr> <td style="background-color: #cc0000; width: 20px;"></td> <td>160,01 - 530,0</td> </tr> </table>		0,20 - 20,0		20,01 - 75,0		75,01 - 160,0		160,01 - 530,0	<p><b>FUENTE CARTOGRAFIA BASE:</b> Dirección de Sistemas de Información y Catastro - Gobernación de Antioquia 2012</p> <table border="1"> <tr> <td>Autor:</td> <td>Secretaría de Agricultura y Desarrollo Rural</td> </tr> <tr> <td>Fecha de Elaboración</td> <td>Mayo de 2018</td> </tr> <tr> <td>Elaboró</td> <td>Dirección URPA</td> </tr> <tr> <td>Aprobó</td> <td>Dirección URPA</td> </tr> <tr> <td>Numeración</td> <td></td> </tr> </table>	Autor:	Secretaría de Agricultura y Desarrollo Rural	Fecha de Elaboración	Mayo de 2018	Elaboró	Dirección URPA	Aprobó	Dirección URPA	Numeración	
	0,20 - 20,0																				
	20,01 - 75,0																				
	75,01 - 160,0																				
	160,01 - 530,0																				
Autor:	Secretaría de Agricultura y Desarrollo Rural																				
Fecha de Elaboración	Mayo de 2018																				
Elaboró	Dirección URPA																				
Aprobó	Dirección URPA																				
Numeración																					

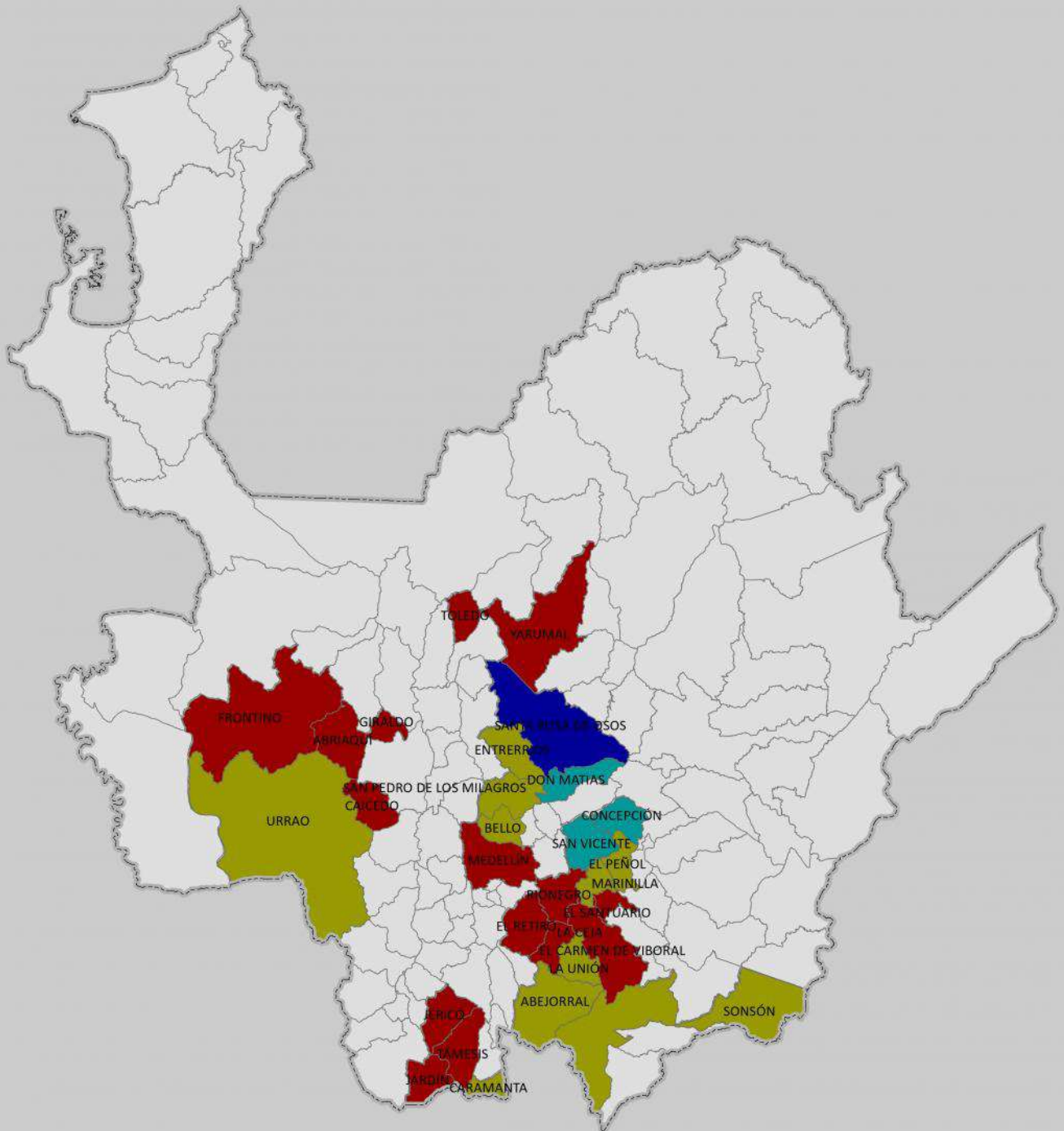
# MUNICIPIOS PRODUCTORES DE TOMATE DE ÁRBOL EVALUACIÓN DEFINITIVA 2017



Fuente: Evaluaciones Agropecuarias por CONSENSO, UMATAS Municipales, Ministerio de Agricultura.

<p>GOBERNACIÓN DE ANTIOQUIA</p>  <p><b>PIENSA EN GRANDE</b></p> <p>SECRETARIA DE AGRICULTURA Y DESARROLLO RURAL</p>	<p style="text-align: center;"></p> <p>1 cm en el mapa impreso en Carta equivale a 20.520 metros en terreno</p> <p style="text-align: center;">21.000 10.500 0 21.000 42.000 metros</p> <p style="text-align: center;">1:2.052.043</p> <p>Sistema de Coordenadas Proyectadas MAGNA Colombia Bogotá Proyección Transversal de Mercator: Falso Este: 1.000.000 Falso Norte: 1.000.000 Meridiano Central: -74.07750792 Factor de Escala: 1.00000000 Latitud de Origen: 4.59620042 Unidad Lineal: Metros Sistema de Coordenadas Geograficas: Bogotá MAGNA Datum: Magna Sigas</p>	<p><b>CONVENCIONES</b> Rango de Áreas (ha) Plantadas</p> <ul style="list-style-type: none"> <li><span style="display: inline-block; width: 20px; height: 10px; background-color: red; margin-right: 5px;"></span> 1,0 - 48,0</li> <li><span style="display: inline-block; width: 20px; height: 10px; background-color: olive; margin-right: 5px;"></span> 48,01 - 125,0</li> <li><span style="display: inline-block; width: 20px; height: 10px; background-color: cyan; margin-right: 5px;"></span> 125,01 - 230,0</li> <li><span style="display: inline-block; width: 20px; height: 10px; background-color: blue; margin-right: 5px;"></span> 230,01 - 1454,0</li> </ul>	<p><b>FUENTE CARTOGRAFIA BASE:</b> Dirección de Sistemas de Información y Catastro - Gobernación de Antioquia 2012</p> <table border="1" style="width: 100%;"> <tr> <td>Autor:</td> <td>Secretaria de Agricultura y Desarrollo Rural</td> </tr> <tr> <td>Fecha de Elaboración</td> <td>Mayo de 2018</td> </tr> <tr> <td>Elaboró</td> <td>Dirección URPA</td> </tr> <tr> <td>Aprobó</td> <td>Dirección URPA</td> </tr> <tr> <td>Numeración</td> <td></td> </tr> </table>	Autor:	Secretaria de Agricultura y Desarrollo Rural	Fecha de Elaboración	Mayo de 2018	Elaboró	Dirección URPA	Aprobó	Dirección URPA	Numeración	
Autor:	Secretaria de Agricultura y Desarrollo Rural												
Fecha de Elaboración	Mayo de 2018												
Elaboró	Dirección URPA												
Aprobó	Dirección URPA												
Numeración													

# MUNICIPIOS PRODUCTORES DE UCHUVA EVALUACIÓN DEFINITIVA 2017

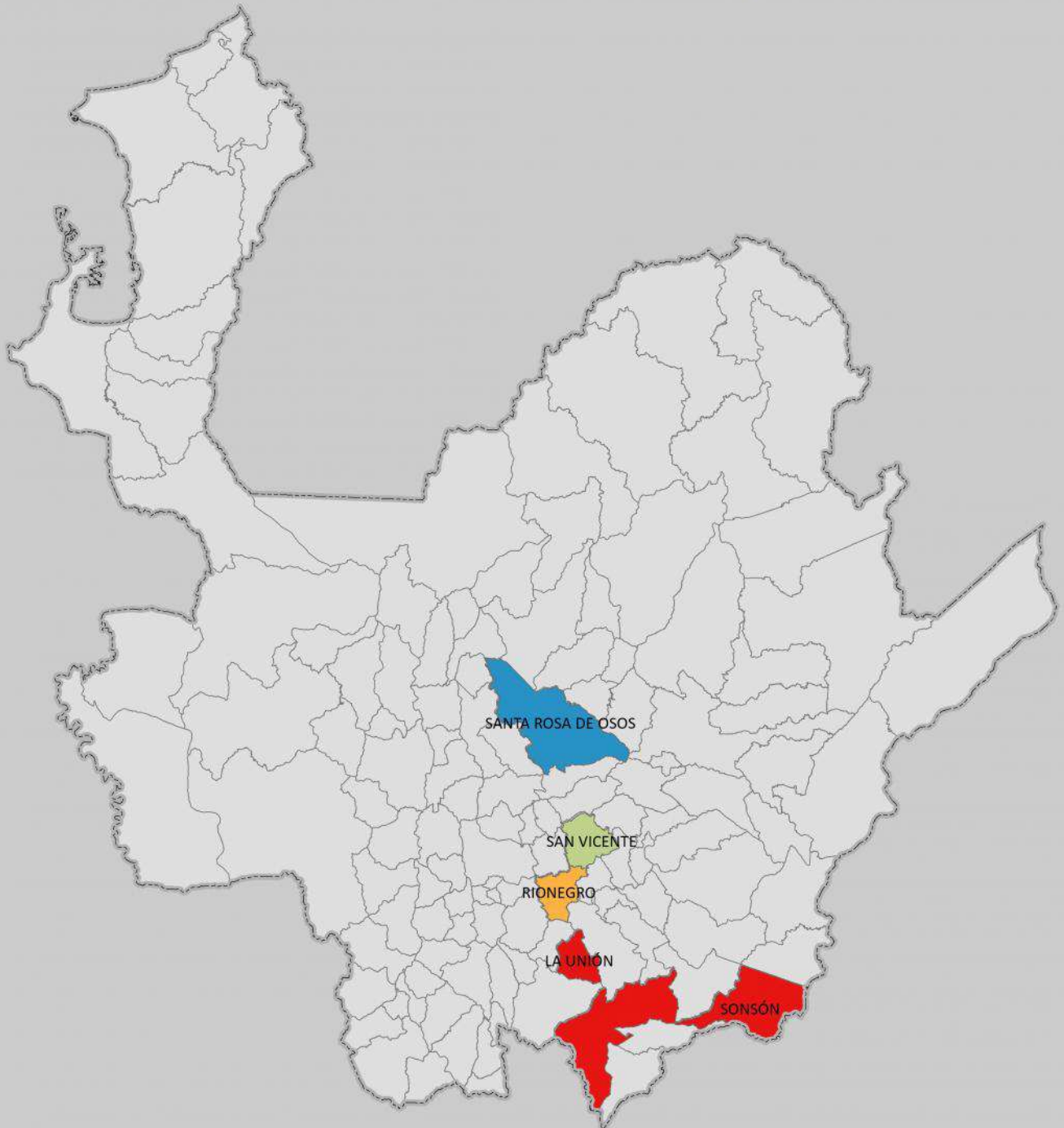



Fuente: Evaluaciones Agropecuarias por CONSENSO, UMATAS Municipales, Ministerio de Agricultura.

<p>GOBERNACIÓN DE ANTIOQUIA</p>  <p><b>PIENSA EN GRANDE</b></p> <p>SECRETARÍA DE AGRICULTURA Y DESARROLLO RURAL</p>	<p style="text-align: center;"></p> <p>1 cm en el mapa impreso en Carta equivale a 20.520 metros en terreno</p> <p style="text-align: center;">21.000 10.500 0 21.000 42.000 metros</p> <p style="text-align: center;"><b>1:2.052.043</b></p> <p><small>Sistema de Coordenadas Proyectadas MAGNA Colombia Bogotá Proyección Transversal de Mercator Falso Este: 1.000.000 Falso Norte: 1.000.000 Meridiano Central: 74.07750792 Factor de Escala: 1.00000000 Latitud de Origen: 4.59620042 Unidad Lineal: Metros Sistema de Coordenadas Geográficas: Bogotá MAGNA Datum: Magna Sigas</small></p>	<p><b>CONVENCIONES</b> Rango de Áreas (ha) Plantadas</p> <ul style="list-style-type: none"> <li><span style="display: inline-block; width: 15px; height: 15px; background-color: blue; margin-right: 5px;"></span> 1,00</li> <li><span style="display: inline-block; width: 15px; height: 15px; background-color: lightgreen; margin-right: 5px;"></span> 1,01 - 10,0</li> <li><span style="display: inline-block; width: 15px; height: 15px; background-color: orange; margin-right: 5px;"></span> 10,01 - 13,0</li> <li><span style="display: inline-block; width: 15px; height: 15px; background-color: red; margin-right: 5px;"></span> 13,01 - 75,0</li> </ul>	<p style="text-align: center;"><b>FUENTE CARTOGRAFIA BASE:</b></p> <p style="text-align: center;"><b>Dirección de Sistemas de Información y Catastro - Gobernación de Antioquia 2012</b></p> <table border="1" style="width: 100%; border-collapse: collapse;"> <tr> <td style="width: 50%;"><small>Autor:</small></td> <td>Secretaría de Agricultura y Desarrollo Rural</td> </tr> <tr> <td><small>Fecha de Elaboración</small></td> <td>Mayo de 2018</td> </tr> <tr> <td><small>Elaboró</small></td> <td>Dirección URPA</td> </tr> <tr> <td><small>Aprobó</small></td> <td>Dirección URPA</td> </tr> <tr> <td><small>Numeración</small></td> <td></td> </tr> </table>	<small>Autor:</small>	Secretaría de Agricultura y Desarrollo Rural	<small>Fecha de Elaboración</small>	Mayo de 2018	<small>Elaboró</small>	Dirección URPA	<small>Aprobó</small>	Dirección URPA	<small>Numeración</small>	
<small>Autor:</small>	Secretaría de Agricultura y Desarrollo Rural												
<small>Fecha de Elaboración</small>	Mayo de 2018												
<small>Elaboró</small>	Dirección URPA												
<small>Aprobó</small>	Dirección URPA												
<small>Numeración</small>													

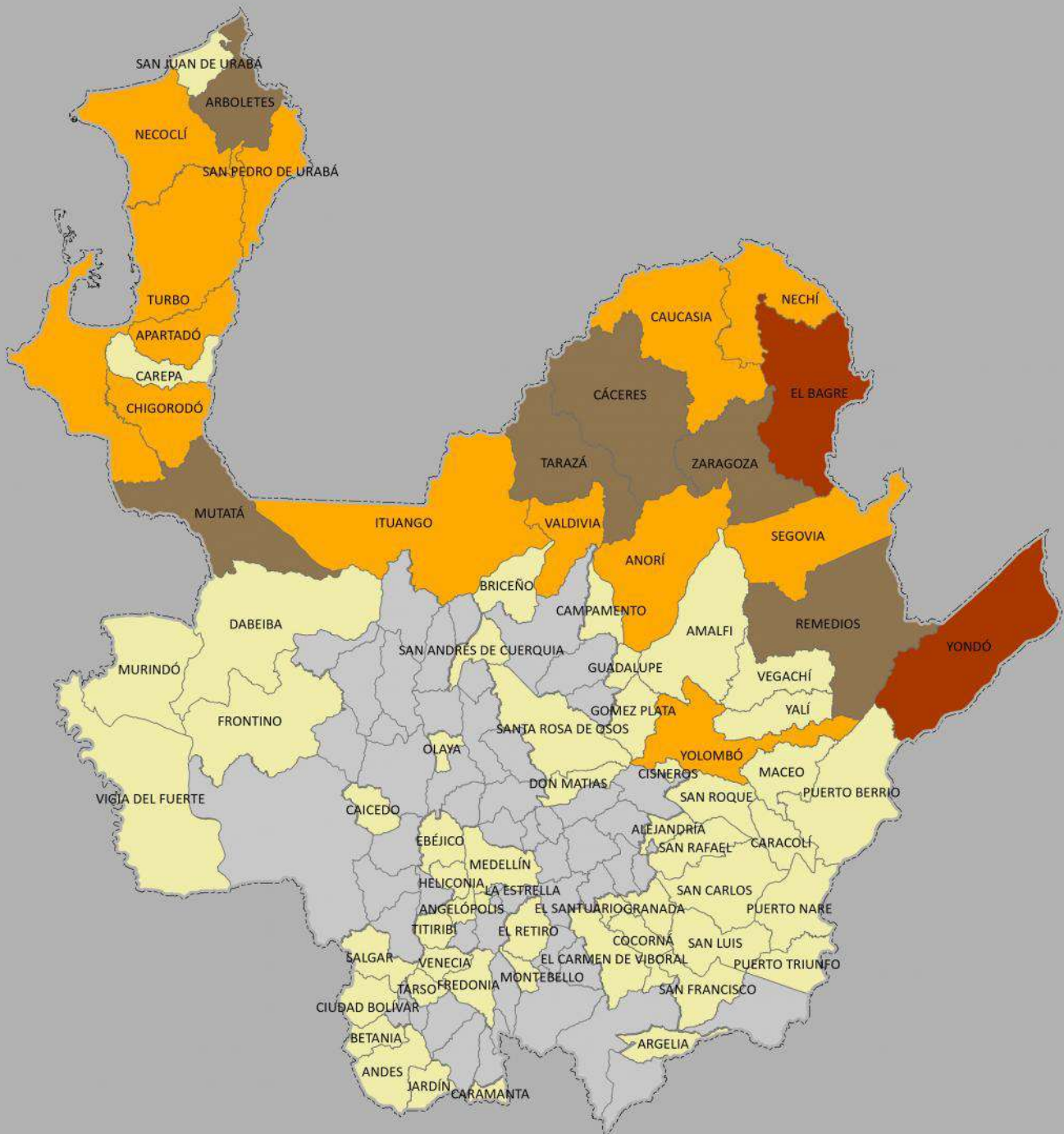
# MUNICIPIOS PRODUCTORES DE YUCA EVALUACIÓN DEFINITIVA 2017



Fuente: Evaluaciones Agropecuarias por CONSENSO, UMATAS Municipales, Ministerio de Agricultura.

<p>GOBERNACIÓN DE ANTIOQUIA</p>  <p><b>PIENSA EN GRANDE</b></p> <p>SECRETARÍA DE AGRICULTURA Y DESARROLLO RURAL</p>	<p style="text-align: center;"></p> <p>1 cm en el mapa impreso en Carta equivale a 20.520 metros en terreno</p> <p style="text-align: center;">21.000 10.500 0 21.000 42.000 metros</p> <p style="text-align: center;"><b>1:2.052.043</b></p> <p><small>Sistema de Coordenadas Proyectadas MAGNA Colombia Bogotá Proyección Transversal de Mercator Falso Este: 1.000.000 Falso Norte: 1.000.000 Meridiano Central: 74.07750792 Factor de Escala: 1.00000000 Latitud de Origen: 4.59620042 Unidad Lineal: Metros Sistema de Coordenadas Geográficas: Bogotá MAGNA Datum: Magna Sigas</small></p>	<p><b>CONVENCIONES</b> Rango de Áreas (ha) Plantadas</p> <ul style="list-style-type: none"> <li><span style="display: inline-block; width: 20px; height: 10px; background-color: #f0f0f0; border: 1px solid black; margin-right: 5px;"></span> 0,1 - 110,0</li> <li><span style="display: inline-block; width: 20px; height: 10px; background-color: #ffa500; border: 1px solid black; margin-right: 5px;"></span> 110,01 - 330,0</li> <li><span style="display: inline-block; width: 20px; height: 10px; background-color: #8b4513; border: 1px solid black; margin-right: 5px;"></span> 330,01 - 700,0</li> <li><span style="display: inline-block; width: 20px; height: 10px; background-color: #4682b4; border: 1px solid black; margin-right: 5px;"></span> 700,01 - 1550,0</li> </ul>	<p><b>FUENTE CARTOGRAFIA BASE:</b> Dirección de Sistemas de Información y Catastro - Gobernación de Antioquia 2012</p> <table border="1" style="width: 100%;"> <tr> <td style="width: 50%;">Autor:</td> <td>Secretaría de Agricultura y Desarrollo Rural</td> </tr> <tr> <td>Fecha de Elaboración</td> <td>Mayo de 2018</td> </tr> <tr> <td>Elaboró</td> <td>Dirección URPA</td> </tr> <tr> <td>Aprobó</td> <td>Dirección URPA</td> </tr> <tr> <td>Numeración</td> <td></td> </tr> </table>	Autor:	Secretaría de Agricultura y Desarrollo Rural	Fecha de Elaboración	Mayo de 2018	Elaboró	Dirección URPA	Aprobó	Dirección URPA	Numeración	
Autor:	Secretaría de Agricultura y Desarrollo Rural												
Fecha de Elaboración	Mayo de 2018												
Elaboró	Dirección URPA												
Aprobó	Dirección URPA												
Numeración													

# MUNICIPIOS PRODUCTORES DE ZANAHORIA EVALUACIÓN DEFINITIVA 2017

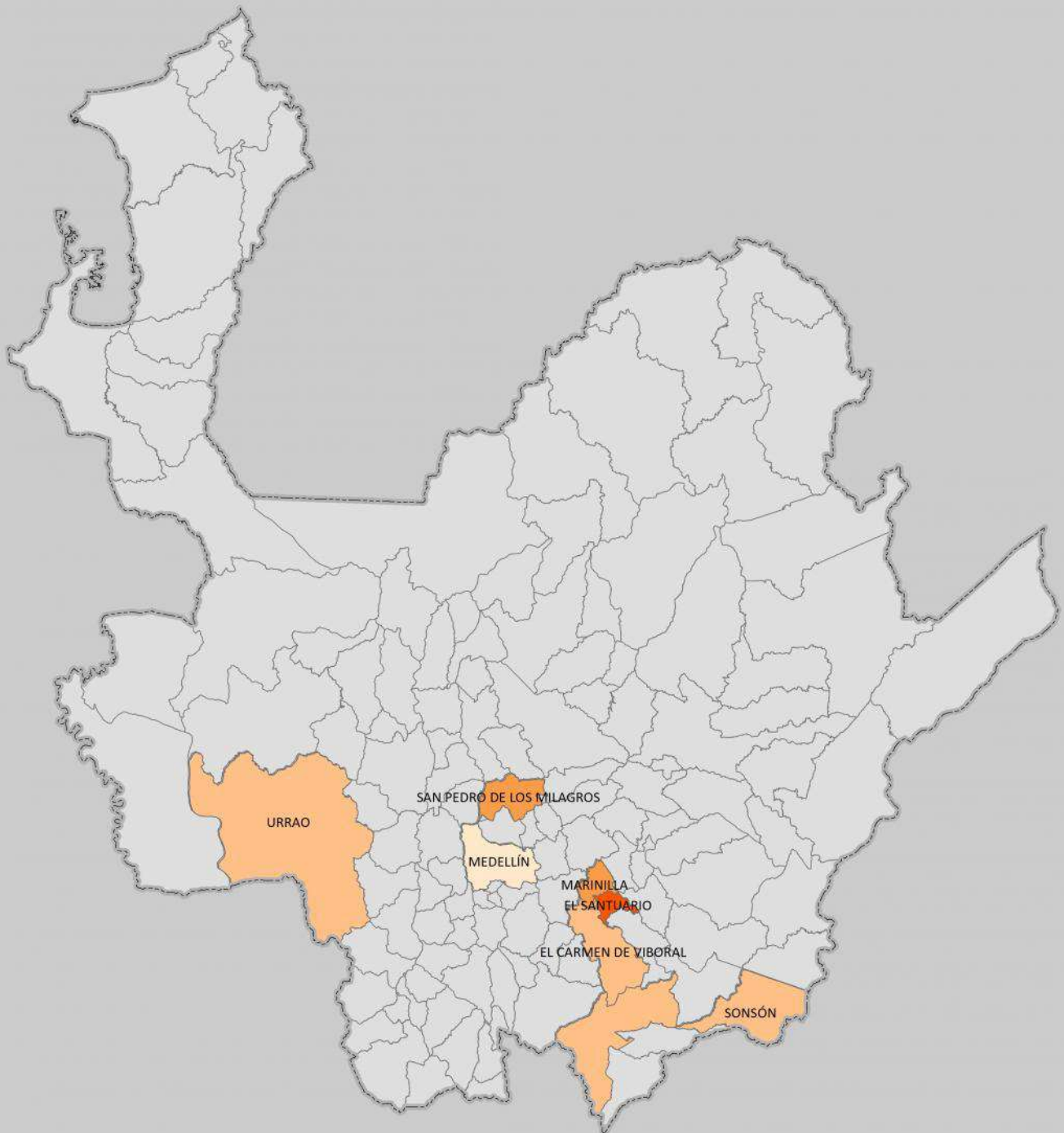

Fuente: Evaluaciones Agropecuarias por CONSENSO, UMATAS Municipales, Ministerio de Agricultura.

<p>GOBERNACIÓN DE ANTIOQUIA</p>  <p><b>PIENSA EN GRANDE</b></p> <p>SECRETARÍA DE AGRICULTURA Y DESARROLLO RURAL</p>	<p style="text-align: center;"></p> <p>1 cm en el mapa impreso en Carta equivale a 20.520 metros en terreno</p> <p style="text-align: center;">21.000 10.500 0 21.000 42.000 metros</p> <p style="text-align: center;"><b>1:2.052.043</b></p> <p><small>Sistema de Coordenadas Proyectadas MAGNA Colombia Bogotá Proyección Transversal de Mercator Falso Este: 1.000.000 Falso Norte: 1.000.000 Meridiano Central: 74.07750792 Factor de Escala: 1.00000000 Latitud de Origen: 4.59620042 Unidad Lineal: Metros Sistema de Coordenadas Geográficas: Bogotá MAGNA Datum: Magna Sigas</small></p>	<p><b>CONVENCIONES</b> Rango de Áreas (ha) Plantadas</p> <table border="0"> <tr> <td style="background-color: #fde0dd; width: 20px;"></td> <td>12,0</td> </tr> <tr> <td style="background-color: #f4cccc; width: 20px;"></td> <td>12,01 - 100,0</td> </tr> <tr> <td style="background-color: #f08080; width: 20px;"></td> <td>100,01 - 207,0</td> </tr> <tr> <td style="background-color: #e64d00; width: 20px;"></td> <td>207,01 - 1210,0</td> </tr> </table>		12,0		12,01 - 100,0		100,01 - 207,0		207,01 - 1210,0	<p style="text-align: center;"><b>FUENTE CARTOGRAFIA BASE:</b></p> <p style="text-align: center;"><b>Dirección de Sistemas de Información y Catastro - Gobernación de Antioquia 2012</b></p> <table border="1"> <tr> <td>Autor:</td> <td>Secretaría de Agricultura y Desarrollo Rural</td> </tr> <tr> <td>Fecha de Elaboración</td> <td>Mayo de 2018</td> </tr> <tr> <td>Elaboró</td> <td>Dirección URPA</td> </tr> <tr> <td>Aprobó</td> <td>Dirección URPA</td> </tr> <tr> <td>Numeración</td> <td></td> </tr> </table>	Autor:	Secretaría de Agricultura y Desarrollo Rural	Fecha de Elaboración	Mayo de 2018	Elaboró	Dirección URPA	Aprobó	Dirección URPA	Numeración	
	12,0																				
	12,01 - 100,0																				
	100,01 - 207,0																				
	207,01 - 1210,0																				
Autor:	Secretaría de Agricultura y Desarrollo Rural																				
Fecha de Elaboración	Mayo de 2018																				
Elaboró	Dirección URPA																				
Aprobó	Dirección URPA																				
Numeración																					



# CAPÍTULO III

## **GUIA DE COSTOS DE PRODUCCIÓN POR HECTÁREA 2018**

**COSTOS DE ESTABLECIMIENTO Y SOSTENIMIENTO PARA UNA HECTÁREA DE AGUACATE - 2018**  
**AGUACATE (Perse Americana Mill)**  
**ZONA ORIENTE-SUROESTE**

ACTIVIDADES	AÑO 1 Establecimiento	AÑO 2	AÑO 3	AÑO 4	AÑO 5	AÑO 6
<b>COSTOS DIRECTOS</b>	<b>Valor total</b>					

**Labores**

Adecuación	540.650					
Drenaje	491.500	49.150	49.150	49.150	49.150	49.150
Caminos internos	491.500	49.150	49.150	49.150	49.150	49.150
Trazado	196.600					
Ahoyado (60*60) 25 hoyos/día	491.500					
Llenado hoyos (con tierra+fertilizantes)	344.050					
Fertilización	540.650	540.650	589.800	638.950	688.100	737.250
Enmienda	98.300	98.300	98.300	98.300	98.300	98.300
Siembra	98.300					
Tutorado, pintada y deschuponada	98.300	49.150				
Transporte material a campo	147.450					
Monitoreo	196.600	294.900	393.200	442.350	491.500	540.650
Control de malezas	1.818.550	1.818.550	1.474.500	1.228.750	983.000	884.700
Control fitosanitario	294.900	491.500	737.250	884.700	983.000	983.000
Instalacion Sistema de riego	688.100					
Aplicacion de riego	294.900	393.200	491.500	589.800	688.100	688.100
Resiembras	49.150	49.150				
Podas	98.300	196.600	393.200	589.800	786.400	983.000
Cobertura platos (mulch)	393.200	393.200	294.900	196.600		
Cosecha y Poscosecha			196.600	688.100	1.130.450	1.474.500
<b>Subtotal</b>	<b>7.372.500</b>	<b>4.423.500</b>	<b>4.767.550</b>	<b>5.455.650</b>	<b>5.947.150</b>	<b>6.487.800</b>

Fuente: Secretaría de Agricultura y Desarrollo Rural de Antioquia

... continuacion Costos AGUACATE

ACTIVIDADES	AÑO 7	AÑO 8	AÑO 9	AÑO 10	AÑO 11	AÑO 12
<b>COSTOS DIRECTOS</b>	<b>Valor total</b>					
<b>Labores</b>						
Adecuación	0	0	0	0	0	0
Drenaje	49.150	49.150	49.150	49.150	49.150	49.150
Caminos internos	49.150	49.150	49.150	49.150	49.150	49.150
Trazado	0	0	0	0	0	0
Ahoyado (60*60) 25 hoyos/día	0	0	0	0	0	0
Llenado hoyos (con tierra+fertilizantes)	0	0	0	0	0	0
Fertilización	786.400	786.400	786.400	786.400	786.400	786.400
Enmienda	98.300	98.300	98.300	98.300	98.300	98.300
Siembra	0	0	0	0	0	0
Tutorado, pintada y deschuponada	0	0	0	0	0	0
Transporte material a campo	0	0	0	0	0	0
Monitoreo	589.800	589.800	589.800	589.800	589.800	589.800
Control de malezas	737.250	737.250	737.250	737.250	737.250	737.250
Control fitosanitario	983.000	983.000	983.000	983.000	983.000	983.000
Instalacion Sistema de riego	688.100	0	0	0	0	0
Aplicacion de riego	688.100	688.100	688.100	688.100	688.100	688.100
Resiembras	0	0	0	0	0	0
Podas	1.179.600	1.179.600	1.179.600	1.179.600	1.179.600	1.179.600
Cobertura platos (mulch)	0	0	0	0	0	0
Cosecha y Poscosecha	2.457.500	2.457.500	2.457.500	2.457.500	2.457.500	2.457.500
<b>Subtotal</b>	<b>8.306.350</b>	<b>7.618.250</b>	<b>7.618.250</b>	<b>7.618.250</b>	<b>7.618.250</b>	<b>7.618.250</b>

Fuente: Secretaría de Agricultura y Desarrollo Rural de Antioquia

... continuacion Costos AGUACATE

ACTIVIDADES	AÑO 13	AÑO 14	AÑO 15	AÑO 16	AÑO 17	AÑO 18
<b>COSTOS DIRECTOS</b>	<b>Valor total</b>					
<b>Labores</b>						
Adecuación	0	0	0	0	0	0
Drenaje	49.150	49.150	49.150	49.150	49.150	49.150
Caminos internos	49.150	49.150	49.150	49.150	49.150	49.150
Trazado	0	0	0	0	0	0
Ahoyado (60*60) 25 hoyos/día	0	0	0	0	0	0
Llenado hoyos (con tierra+fertilizantes)	0	0	0	0	0	0
Fertilización	786.400	786.400	786.400	786.400	786.400	786.400
Enmienda	98.300	98.300	98.300	98.300	98.300	98.300
Siembra	0	0	0	0	0	0
Tutorado, pintada y deschuponada	0	0	0	0	0	0
Transporte material a campo	0	0	0	0	0	0
Monitoreo	589.800	589.800	589.800	589.800	589.800	589.800
Control de malezas	737.250	737.250	737.250	737.250	737.250	737.250
Control fitosanitario	983.000	983.000	983.000	983.000	983.000	983.000
Instalacion Sistema de riego	0	0	0	0	0	0
Aplicacion de riego	688.100	688.100	688.100	688.100	688.100	688.100
Resiembras	0	0	0	0	0	0
Podas	1.179.600	1.179.600	1.179.600	1.179.600	1.179.600	1.179.600
Cobertura platos (mulch)	0	0	0	0	0	0
Cosecha y Poscosecha	2.457.500	2.457.500	2.457.500	2.211.750	1.966.000	1.769.400
<b>Subtotal</b>	<b>7.618.250</b>	<b>7.618.250</b>	<b>7.618.250</b>	<b>7.372.500</b>	<b>7.126.750</b>	<b>6.930.150</b>

Fuente: Secretaría de Agricultura y Desarrollo Rural de Antioquia

... continuación Costos AGUACATE

ACTIVIDADES	AÑO 19	AÑO 20
<b>COSTOS DIRECTOS</b>	<b>Valor total</b>	

**Labores**

Adecuación	0	0
Drenaje	49.150	49.150
Caminos internos	49.150	49.150
Trazado	0	0
Ahoyado (60*60) 25 hoyos/día	0	0
Llenado hoyos (con tierra+fertilizantes)	0	0
Fertilización	786.400	786.400
Enmienda	98.300	98.300
Siembra	0	0
Tutorado, pintada y deschuponada	0	0
Transporte material a campo	0	0
Monitoreo	589.800	589.800
Control de malezas	737.250	737.250
Control fitosanitario	983.000	983.000
Instalacion Sistema de riego	0	0
Aplicacion de riego	688.100	688.100
Resiembras	0	0
Podas	1.179.600	1.179.600
Cobertura platos (mulch)	0	0
Cosecha y Poscosecha	1.572.800	1.425.350
<b>Subtotal</b>	<b>6.733.550</b>	<b>6.586.100</b>

Fuente: Secretaría de Agricultura y Desarrollo Rural de Antioquia

... continuacion Costos AGUACATE

ACTIVIDADES	AÑO 1	AÑO 2	AÑO 3	AÑO 4	AÑO 5	AÑO 6
	Establecimiento					
<b>COSTOS DIRECTOS</b>	<b>Valor total</b>					

**Insumos**

Plántulas	4.702.500	420.000	0	0	0	0
Herbicidas	101.700	101.700	67.800	67.800	67.800	67.800
Fertilizante Orgánico (gallinaza)	394.725	401.650	789.450	789.450	1.177.250	1.578.900
Fertilizante Químico - 1	573.000	1.146.000	2.005.500	3.342.500	3.820.000	3.820.000
Elementos menores	91.850	183.700	275.550	367.400	459.250	551.100
Fertilizante foliar	38.450	115.350	153.800	192.250	230.700	269.150
Cal Agrícola	215.050	215.050	215.050	215.050	215.050	215.050
Fungicida	89.600	134.400	672.000	896.000	896.000	896.000
Insecticida	67.250	201.750	201.750	201.750	201.750	201.750
Pegante	73.200	219.600	237.900	256.200	274.500	292.800
Gasolina	108.000	117.000	126.000	135.000	144.000	153.000
Lubricantes	14.650	14.650	14.650	14.650	14.650	14.650
Pintura o cicatrizante	16.200	32.400	48.600	64.800	81.000	97.200
<b>Subtotal</b>	<b>6.486.175</b>	<b>3.303.250</b>	<b>4.808.050</b>	<b>6.542.850</b>	<b>7.581.950</b>	<b>8.157.400</b>

ACTIVIDADES	AÑO 7	AÑO 8	AÑO 9	AÑO 10	AÑO 11	AÑO 12
<b>COSTOS DIRECTOS</b>	<b>Valor total</b>					

**Insumos**

Plántulas	0	0	0	0	0	0
Herbicidas	67.800	67.800	67.800	67.800	67.800	67.800
Fertilizante Orgánico (gallinaza)	2.368.350	2.368.350	2.368.350	2.368.350	2.368.350	2.368.350
Fertilizante Químico - 1	3.820.000	3.820.000	3.820.000	3.820.000	3.820.000	3.820.000
Elementos menores	642.950	642.950	642.950	642.950	642.950	642.950
Fertilizante foliar	346.050	346.050	346.050	346.050	346.050	346.050
Cal Agrícola	215.050	215.050	215.050	215.050	215.050	215.050
Fungicida	896.000	896.000	896.000	896.000	896.000	896.000
Insecticida	201.750	201.750	201.750	201.750	201.750	201.750
Pegante	311.100	311.100	311.100	311.100	311.100	311.100
Gasolina	162.000	162.000	162.000	162.000	162.000	162.000
Lubricantes	14.650	14.650	14.650	14.650	14.650	14.650
Pintura o cicatrizante	113.400	113.400	113.400	113.400	77.000	113.400
<b>Subtotal</b>	<b>9.159.100</b>	<b>9.159.100</b>	<b>9.159.100</b>	<b>9.159.100</b>	<b>9.122.700</b>	<b>9.159.100</b>

Fuente: Secretaría de Agricultura y Desarrollo Rural de Antioquia

... continuacion Costos AGUACATE

ACTIVIDADES	AÑO 13	AÑO 14	AÑO 15	AÑO 16	AÑO 17	AÑO 18
<b>COSTOS DIRECTOS</b>	<b>Valor total</b>					

**Insumos**

Plántulas	0	0	0	0	0	0
Herbicidas	67.800	67.800	67.800	67.800	67.800	67.800
Fertilizante Orgánico (gallinaza)	2.368.350	2.368.350	2.368.350	2.368.350	2.368.350	2.368.350
Fertilizante Químico - 1	3.820.000	3.820.000	3.820.000	3.820.000	3.820.000	3.820.000
Elementos menores	642.950	642.950	642.950	642.950	642.950	642.950
Fertilizante foliar	346.050	346.050	346.050	346.050	346.050	346.050
Cal Agrícola	215.050	215.050	215.050	215.050	215.050	215.050
Fungicida	896.000	896.000	896.000	896.000	896.000	896.000
Insecticida	201.750	201.750	201.750	201.750	201.750	201.750
Pegante	311.100	311.100	311.100	311.100	311.100	311.100
Gasolina	162.000	162.000	162.000	162.000	162.000	162.000
Lubricantes	14.650	14.650	14.650	14.650	14.650	14.650
Pintura o cicatrizante	113.400	113.400	113.400	113.400	113.400	113.400
<b>Subtotal</b>	<b>9.159.100</b>	<b>9.159.100</b>	<b>9.159.100</b>	<b>9.159.100</b>	<b>9.159.100</b>	<b>9.159.100</b>

ACTIVIDADES	AÑO 19	AÑO 20
<b>COSTOS DIRECTOS</b>	<b>Valor total</b>	

**Insumos**

Plántulas	0	0
Herbicidas	67.800	67.800
Fertilizante Orgánico (gallinaza)	2.368.350	2.368.350
Fertilizante Químico - 1	3.820.000	3.820.000
Elementos menores	642.950	642.950
Fertilizante foliar	346.050	346.050
Cal Agrícola	215.050	215.050
Fungicida	896.000	896.000
Insecticida	201.750	201.750
Pegante	311.100	311.100
Gasolina	162.000	162.000
Lubricantes	14.650	14.650
Pintura o cicatrizante	113.400	113.400
<b>Subtotal</b>	<b>9.159.100</b>	<b>9.159.100</b>

Fuente: Secretaría de Agricultura y Desarrollo Rural de Antioquia

... continuación Costos AGUACATE

ACTIVIDADES	AÑO 1	AÑO 2	AÑO 3	AÑO 4	AÑO 5	AÑO 6
	Establecimiento					
<b>COSTOS DIRECTOS</b>	<b>Valor total</b>					

**Equipos y herramientas**

Dotación trabajadores	198.000	198.000	198.000	198.000	198.000	198.000
Dotación seguridad	164.500	164.500	164.500	164.500	164.500	164.500
Bomba de espalda	14.500	14.500	14.500	14.500	14.500	14.500
Bomba Estacionaria	0	130.500	130.500	130.500	130.500	130.500
Herramientas	167.200	167.200	167.200	167.200	167.200	167.200
Guadana	100.000	100.000	100.000	100.000	100.000	100.000
Repuestos y mantenimiento	66.600	133.200	133.200	133.200	133.200	133.200
Herramientas de poscosecha y poda	250.000	0	0	0	0	0
Bombillos Ultravioleta	0	28.300	28.300	28.300	28.300	28.300
Trampas de luz	110.000	0	0	0	0	0
Canastillas	0	0	146.000	255.500	328.500	200.750
Gramera	12.000	12.000	12.000	12.000	12.000	12.000
Báscula	0	0	28.500	28.500	28.500	28.500
Mangueras y complementos riego	1.050.000	0	0	0	1.050.000	0
<b>Subtotal</b>	<b>2.132.800</b>	<b>948.200</b>	<b>1.122.700</b>	<b>1.232.200</b>	<b>2.355.200</b>	<b>1.177.450</b>

ACTIVIDADES	AÑO 7	AÑO 8	AÑO 9	AÑO 10	AÑO 11	AÑO 12
<b>COSTOS DIRECTOS</b>	<b>Valor total</b>					

**Equipos y herramientas**

Dotación trabajadores	198.000	198.000	198.000	198.000	198.000	198.000
Dotación seguridad	164.500	164.500	164.500	164.500	164.500	164.500
Bomba de espalda	14.500	14.500	14.500	14.500	14.500	14.500
Bomba Estacionaria	130.500	130.500	130.500	130.500	130.500	130.500
Herramientas	167.200	167.200	167.200	167.200	167.200	167.200
Guadana	100.000	100.000	100.000	100.000	100.000	100.000
Repuestos y mantenimiento	133.200	133.200	133.200	133.200	133.200	133.200
Herramientas de poscosecha y poda	0	0	0	0	0	0
Bombillos Ultravioleta	28.300	28.300	28.300	28.300	28.300	28.300
Trampas de luz	0	0	0	0	0	0
Canastillas	0	0	0	0	0	0
Gramera	12.000	12.000	12.000	12.000	12.000	12.000
Báscula	28.500	28.500	28.500	28.500	28.500	28.500
Mangueras y complementos riego	0	0	0	0	0	0
<b>Subtotal</b>	<b>976.700</b>	<b>976.700</b>	<b>976.700</b>	<b>976.700</b>	<b>976.700</b>	<b>976.700</b>

Fuente: Secretaría de Agricultura y Desarrollo Rural de Antioquia



... continuación Costos AGUACATE

ACTIVIDADES	AÑO 13	AÑO 14	AÑO 15	AÑO 16	AÑO 17	AÑO 18
<b>COSTOS DIRECTOS</b>	<b>Valor total</b>					

**Equipos y herramientas**

Dotación trabajadores	198.000	198.000	198.000	198.000	198.000	198.000
Dotación seguridad	164.500	164.500	164.500	164.500	164.500	164.500
Bomba de espalda	14.500	14.500	14.500	14.500	14.500	14.500
Bomba Estacionaria	130.500	130.500	130.500	130.500	130.500	130.500
Herramientas	167.200	167.200	167.200	167.200	167.200	167.200
Guadana	100.000	100.000	100.000	100.000	100.000	100.000
Repuestos y mantenimiento	133.200	133.200	133.200	133.200	133.200	133.200
Herramientas de poscosecha y poda	0	0	0	0	0	0
Bombillos Ultravioleta	28.300	28.300	28.300	28.300	28.300	28.300
Trampas de luz	0	0	0	0	0	0
Canastillas	0	0	0	0	0	0
Gramera	12.000	12.000	12.000	12.000	12.000	12.000
Báscula	28.500	28.500	28.500	28.500	28.500	28.500
Mangueras y complementos riego	0	0	0	0	0	0
<b>Subtotal</b>	<b>976.700</b>	<b>976.700</b>	<b>976.700</b>	<b>976.700</b>	<b>976.700</b>	<b>976.700</b>

ACTIVIDADES	AÑO 19	AÑO 20
<b>COSTOS DIRECTOS</b>	<b>Valor total</b>	

**Equipos y herramientas**

Dotación trabajadores	198.000	198.000
Dotación seguridad	164.500	164.500
Bomba de espalda	14.500	14.500
Bomba Estacionaria	130.500	130.500
Herramientas	167.200	167.200
Guadana	100.000	100.000
Repuestos y mantenimiento	133.200	133.200
Herramientas de poscosecha y poda	0	0
Bombillos Ultravioleta	28.300	28.300
Trampas de luz	0	0
Canastillas	0	0
Gramera	12.000	12.000
Báscula	28.500	28.500
Mangueras y complementos riego	0	0
<b>Subtotal</b>	<b>976.700</b>	<b>976.700</b>

Fuente: Secretaría de Agricultura y Desarrollo Rural de Antioquia

... continuacion Costos AGUACATE

ACTIVIDADES	AÑO 1 Establecimiento	AÑO 2	AÑO 3	AÑO 4	AÑO 5	AÑO 6
<b>COSTOS DIRECTOS</b>	<b>Valor total</b>					

**Costos comercialización, Transportes insumos y producto**

Transporte de Insumos a finca	582.780	667.700	1.087.900	1.254.000	1.628.000	1.958.000
Transporte de producto	0	0	460.000	1.150.000	2.300.000	3.450.000
<b>Subtotal</b>	<b>582.780</b>	<b>667.700</b>	<b>1.547.900</b>	<b>2.404.000</b>	<b>3.928.000</b>	<b>5.408.000</b>
<b>Suma Costos Directos</b>	<b>16.574.255</b>	<b>9.342.650</b>	<b>12.246.200</b>	<b>15.634.700</b>	<b>19.812.300</b>	<b>21.230.650</b>

ACTIVIDADES	AÑO 7	AÑO 8	AÑO 9	AÑO 10	AÑO 11	AÑO 12
<b>COSTOS DIRECTOS</b>	<b>Valor total</b>					

**Costos comercialización, Transportes insumos y producto**

Transporte de Insumos a finca	2.596.220	2.596.220	2.596.220	2.596.220	2.596.220	2.596.220
Transporte de producto	4.600.000	4.600.000	4.600.000	4.600.000	4.600.000	4.600.000
<b>Subtotal</b>	<b>7.196.220</b>	<b>7.196.220</b>	<b>7.196.220</b>	<b>7.196.220</b>	<b>7.196.220</b>	<b>7.196.220</b>
<b>Suma Costos Directos</b>	<b>25.638.370</b>	<b>24.950.270</b>	<b>24.950.270</b>	<b>24.950.270</b>	<b>24.913.870</b>	<b>24.950.270</b>

ACTIVIDADES	AÑO 13	AÑO 14	AÑO 15	AÑO 16	AÑO 17	AÑO 18
<b>COSTOS DIRECTOS</b>	<b>Valor total</b>					

**Costos comercialización, Transportes insumos y producto**

Transporte de Insumos a finca	2.596.220	2.596.220	2.596.220	2.596.220	2.596.220	2.596.220
Transporte de producto	4.600.000	4.600.000	4.600.000	4.600.000	4.600.000	4.140.000
<b>Subtotal</b>	<b>7.196.220</b>	<b>7.196.220</b>	<b>7.196.220</b>	<b>7.196.220</b>	<b>7.196.220</b>	<b>6.736.220</b>
<b>Suma Costos Directos</b>	<b>24.950.270</b>	<b>24.950.270</b>	<b>24.950.270</b>	<b>24.704.520</b>	<b>24.458.770</b>	<b>23.802.170</b>

ACTIVIDADES	AÑO 19	AÑO 20
<b>COSTOS DIRECTOS</b>	<b>Valor total</b>	

**Costos comercialización, Transportes insumos y producto**

Transporte de Insumos a finca	2.596.220	2.596.220
Transporte de producto	3.680.000	3.450.000
<b>Subtotal</b>	<b>6.276.220</b>	<b>6.046.220</b>
<b>Suma Costos Directos</b>	<b>23.145.570</b>	<b>22.768.120</b>

Fuente: Secretaría de Agricultura y Desarrollo Rural de Antioquia

... continuación Costos AGUACATE

ACTIVIDADES	AÑO 1 Establecimiento	AÑO 2	AÑO 3	AÑO 4	AÑO 5	AÑO 6
<b>COSTOS INDIRECTOS</b>	<b>Valor total</b>					
Arrendamiento	2.040.000	2.040.000	2.040.000	2.040.000	2.040.000	2.040.000
Administración	1.890.000	1.890.000	1.890.000	1.890.000	1.890.000	1.890.000
Servicios públicos	830.400	830.400	830.400	830.400	830.400	830.400
Teléfonos y radi teléfonos	630.000	630.000	630.000	630.000	630.000	630.000
Depreciación instalaciones	85.000	85.000	85.000	85.000	85.000	85.000
Costo de oportunidad (DTF)	0	0	0	0	0	0
Asistencia Técnica	275.000	275.000	275.000	275.000	275.000	275.000
Análisis de suelos (cada 2 años)	145.000	0	145.000	0	145.000	0
Análisis de foliares (cada año)	0	89.700	89.700	89.700	89.700	89.700
<b>Subtotal</b>	<b>5.895.400</b>	<b>5.840.100</b>	<b>5.985.100</b>	<b>5.840.100</b>	<b>5.985.100</b>	<b>5.840.100</b>
<b>TOTAL COSTOS</b>	<b>22.469.655</b>	<b>15.182.750</b>	<b>18.231.300</b>	<b>21.474.800</b>	<b>25.797.400</b>	<b>27.070.750</b>
<b>Producción promedio</b>			<b>5.200.000</b>	<b>13.000.000</b>	<b>26.000.000</b>	<b>39.000.000</b>
<b>Ingreso neto</b>	<b>-22.469.655</b>	<b>-15.182.750</b>	<b>-13.031.300</b>	<b>-8.474.800</b>	<b>202.600</b>	<b>11.929.250</b>

ACTIVIDADES	AÑO 7	AÑO 8	AÑO 9	AÑO 10	AÑO 11	AÑO 12
<b>COSTOS INDIRECTOS</b>	<b>Valor total</b>					
Arrendamiento	2.040.000	2.040.000	2.040.000	2.040.000	2.040.000	2.040.000
Administración	1.890.000	1.890.000	1.890.000	1.890.000	1.890.000	1.890.000
Servicios públicos	830.400	830.400	830.400	830.400	830.400	830.400
Teléfonos y radi teléfonos	630.000	630.000	630.000	630.000	630.000	630.000
Depreciación instalaciones	85.000	85.000	85.000	85.000	85.000	85.000
Costo de oportunidad (DTF)	0	0	0	0	0	0
Asistencia Técnica	275.000	275.000	275.000	275.000	275.000	275.000
Análisis de suelos (cada 2 años)	145.000	0	145.000	0	145.000	0
Análisis de foliares (cada año)	89.700	89.700	89.700	89.700	89.700	89.700
<b>Subtotal</b>	<b>5.985.100</b>	<b>5.840.100</b>	<b>5.985.100</b>	<b>5.840.100</b>	<b>5.985.100</b>	<b>5.840.100</b>
<b>TOTAL COSTOS</b>	<b>31.623.470</b>	<b>30.790.370</b>	<b>30.935.370</b>	<b>30.790.370</b>	<b>30.898.970</b>	<b>30.790.370</b>
<b>Producción promedio</b>	<b>52.000.000</b>	<b>52.000.000</b>	<b>52.000.000</b>	<b>52.000.000</b>	<b>52.000.000</b>	<b>52.000.000</b>
<b>Ingreso neto</b>	<b>20.376.530</b>	<b>21.209.630</b>	<b>21.064.630</b>	<b>21.209.630</b>	<b>21.101.030</b>	<b>21.209.630</b>

Fuente: Secretaría de Agricultura y Desarrollo Rural de Antioquia

... continuación Costos AGUACATE

ACTIVIDADES	AÑO 13	AÑO 14	AÑO 15	AÑO 16	AÑO 17	AÑO 18
<b>COSTOS INDIRECTOS</b>	<b>Valor total</b>					
Arrendamiento	2.040.000	2.040.000	2.040.000	2.040.000	2.040.000	2.040.000
Administración	1.890.000	1.890.000	1.890.000	1.890.000	1.890.000	1.890.000
Servicios públicos	830.400	830.400	830.400	830.400	830.400	830.400
Teléfonos y radi teléfonos	630.000	630.000	630.000	630.000	630.000	630.000
Depreciación instalaciones	85.000	85.000	85.000	85.000	85.000	85.000
Costo de oportunidad (DTF)	0	0	0	0	0	0
Asistencia Técnica	275.000	275.000	275.000	275.000	275.000	275.000
Análisis de suelos (cada 2 años)	145.000	0	145.000	0	145.000	0
Análisis de foliares (cada año)	89.700	89.700	89.700	89.700	89.700	89.700
<b>Subtotal</b>	<b>5.985.100</b>	<b>5.840.100</b>	<b>5.985.100</b>	<b>5.840.100</b>	<b>5.985.100</b>	<b>5.840.100</b>
<b>TOTAL COSTOS</b>	<b>30.935.370</b>	<b>30.790.370</b>	<b>30.935.370</b>	<b>30.544.620</b>	<b>30.443.870</b>	<b>29.642.270</b>
<b>Producción promedio</b>	<b>52.000.000</b>	<b>52.000.000</b>	<b>52.000.000</b>	<b>52.000.000</b>	<b>52.000.000</b>	<b>46.800.000</b>
<b>Ingreso neto</b>	<b>21.064.630</b>	<b>21.209.630</b>	<b>21.064.630</b>	<b>21.455.380</b>	<b>21.556.130</b>	<b>17.157.730</b>

ACTIVIDADES	AÑO 19	AÑO 20
<b>COSTOS INDIRECTOS</b>	<b>Valor total</b>	
Arrendamiento	2.040.000	2.040.000
Administración	1.890.000	1.890.000
Servicios públicos	830.400	830.400
Teléfonos y radi teléfonos	630.000	630.000
Depreciación instalaciones	85.000	85.000
Costo de oportunidad (DTF)	0	0
Asistencia Técnica	275.000	275.000
Análisis de suelos (cada 2 años)	145.000	0
Análisis de foliares (cada año)	89.700	89.700
<b>Subtotal</b>	<b>5.985.100</b>	<b>5.840.100</b>
<b>TOTAL COSTOS</b>	<b>29.130.670</b>	<b>28.608.220</b>
<b>Producción promedio</b>	<b>41.600.000</b>	<b>39.000.000</b>
<b>Ingreso neto</b>	<b>12.469.330</b>	<b>10.391.780</b>

<b>Densidad siembra</b>	<b>300</b>
<b>TIR</b>	<b>18%</b>

Fuente: Secretaría de Agricultura y Desarrollo Rural de Antioquia

## UNIDAD PRODUCTIVA: 30 COLMENAS POR APIARIO

Concepto	Unidad	Establecimiento		
		Cantidad	Valor Unidad	Valor Total
<b>Mano Obra</b>				
Adecuacion del Terreno	Jornal	5	30.000	150.000
Instalacion del Apiario	Jornal	6	30.000	180.000
Alimentacion de colmenas (C/3días durante durante el 1er Mes) Fortalecimiento Nucleos	Jornal	6	30.000	180.000
Alimentacion de colmena opcional segundo Mes (2/mes)	Jornal	6	30.000	180.000
Mantenimiento lote (desyerbas2/año)	Jornal	3	30.000	90.000
Revision y mantenimiento (12/año)	Jornal	18	30.000	540.000
Cosecha y extraccion Miel (4/ año por2 jornales)	Jornal	12	30.000	360.000
Beneficio de Miel (25-30 kilos/año/colmena)	Jornal	4	30.000	120.000
<b>Subtotal Mano de Obra</b>		<b>60</b>		<b>1.800.000</b>
<b>Insumos</b>				
Azucar (12 Kg Colmena/Año)	Kilos	350	2.300	805.000
Canecas Plasticas Para Cosecha	Unidad	27	15.000	405.000
<b>Subtotal Insumos</b>				<b>1.210.000</b>
<b>Inversion</b>				
Núcleos (Abejas) porta nucleo	Nucleo	30	175.000	5.250.000
Base colmenas	Unidad	30	5.000	150.000
Colmena (piquera, alza, 10 cuadros alambrados, 10 láminas de cera, tapa y techo)	Unidad	30	252.000	7.560.000
Alzas con marcos	Unidad	1	90.000	90.000
		1	350.000	350.000
Carpa para extracción de miel en velo de 3 x 2.5 x 2.3	Unidad			350.000
Batea desoperculadora	Unidad	1	1.250.000	1.250.000
Ahumador tipo Jumbo en acero inoxidable	Unidad	2	115.000	230.000
Palanca	Unidad	1	30.000	30.000
Cuchillo Desoperculador	Unidad	1	50.000	50.000
Alimentador Interno	Unidad	30	13.000	390.000
Overol	Unidad	2	92.000	184.000
Guantes largos en vaqueta con extensión en dril	Par	2	23.000	46.000
Careta tipo esgrima en dril con cremallera para reemplazo	Unidad	2	35.000	70.000
Pinza manipulacion marcos	Unidad	1	65.000	65.000
Reinas fecundada Cambio	Unidad		53.000	53.000
Laminas Cera estampada	Unidad		3.200	3.200
Promocalier x 20ml	Litro	1	59.473	59.473
<b>Subtotal Inversión</b>				<b>15.684.473</b>
<b>GRAN TOTAL</b>				<b>\$18.694.473</b>

Fuente: Secretaría de Agricultura y Desarrollo Rural - Enlaces Cadenas Productivas

... continuación Costos APICOLA - 2018

CONCEPTO	Unidad	Año 2		Año 3	
		Cantidad	Valor Total	Cantidad	Valor Total
<b>Mano Obra</b>					
Alimentacion de colmenas (C/3días durante durante el 1er Mes)Fortalecimiento Nucleos	Jornal	4	120.000	4	120.000
Alimentacion de colmenas opcional segundo Mes (2/mes)	Jornal	2	60.000	2	60.000
Mantenimiento lote (desyerbas2/año)	Jornal	3	90.000	3	90.000
Revision y mantenimiento (12/año)	Jornal	7	210.000	7	210.000
Cosecha y extraccion Mie (4/ año por2 jornales)	Jornal	6	180.000	6	180.000
Beneficio de Miel (25-30 kilos/año/colmena)	Jornal	4	120.000	4	120.000
<b>Subtotal Mano de Obra</b>		<b>26</b>	<b>780.000</b>	<b>26</b>	<b>780.000</b>
<b>Insumos</b>					
Azucar (12 Kg Colmena/Año)	Kilos	300	690.000	300	690.000
Canecas Plasticas Para Cosecha	Unidad	0		0	
<b>Subtotal Insumos</b>				<b>300</b>	<b>690.000</b>
<b>Inversion</b>					
Base colmenas	Unidad	5	25.000	5	25.000
Alzas con marcos	Unidad	15	1.350.000	15	1.350.000
Laminas Cera estampada	Unidad	60	192.000	60	192.000
Promocalier x 20ml	Litro	2	118.946	2	118.946
<b>Subtotal Inversión</b>			<b>1.685.946</b>	<b>82</b>	<b>1.685.946</b>
<b>GRAN TOTAL</b>			<b>\$3.155.946</b>		<b>\$3.155.946</b>

Fuente: Secretaría de Agricultura y Desarrollo Rural - Enlaces Cadenas Productivas

**COSTOS BROCOLI  
2018**

Concepto	Unidad	Valor Unidad	Cantidad	Valor Total
<b>Costos Directos</b>				
<b>Mano de Obra (Jornal)</b>				
Deshierba antes de la preparación	Jornal	43.141	15	647.115
Aplicación de enmiendas	Jornal	43.141	10	431.410
Preparación y picada del terreno manual	Jornal	43.141	60	2.588.460
Aplicación de segunda enmienda y menores	Jornal	43.141	6	258.846
Repicada, trazada y siembra	Jornal	43.141	16	690.256
Deshierbas	Jornal	43.141	18	776.538
Abonada	Jornal	43.141	16	690.256
Control de plagas y enfermedades	Jornal	43.141	10	431.410
Riego	Jornal	43.141	15	647.115
Cosecha	Jornal	43.141	18	776.538
<b>Total Costo Mano de Obra</b>			<b>184</b>	<b>7.937.944</b>

<b>Insumos</b>				
Plántulas de brocoli	Unidad	60	40.000	2.400.000
Cal Agrícola micronizada	Bulto x 50 kg	14.000	16	224.000
Fertilizante Calcinit	Bulto x 50 kg	63.000	5	315.000
Cloruro de potasio (KCl)	Bulto x 50 kg	56.500	1	56.500
Yeso agrícola (CaSO4 2H2O) 90%				
Calcio CaO 40% Azufre (SO3) 23%	Bulto x 50 kg	32.000	3	96.000
Fertilizante sulfato de magnesio	Bulto x 50 kg	32.000	10	320.000
Materia orgánica	Bulto x 50 kg	16.800	60	1.008.000
Fertilizante 17-6-18-2	Bulto x 50 kg	72.300	2	144.600
Fertilizante DAP 18-46-0	Bulto x 50 kg	84.500	1	84.500
Fertilizante 15-15-15	Bulto x 50 kg	102.200	2	204.400
Fertilizante Úrea	Bulto x 50 kg	91.000	3	273.000
Fertilizante nitrato de potasio 13-0-46	Bulto x 50 kg	145.460	1	145.460
Fertilizante elementos menores 8-5-0-6 (agrimins)	Bulto x 46 kg	103.600	1	103.600
Fertilizante para aplicar por fertirriego Nitratox suspension	Galon (4 litros)	44.000	4	176.000
Plaguicida biológico Dipel (Bacillus thuringiensis)	kg	51.100	4	204.400
Plaguicida biológico Safermix (beauveria Bassiana, metarhizium anisopliae, Lecanicillium lecaniiy Bacillus thuringiensis)	libra	41.000	3	123.000
Insecticida (fipronil)	litro	39.500	3	118.500

**...Continuación Costos Brocoli**

Concepto	Unidad	Valor Unidad	Cantidad	Valor Total
<b>Insumos</b>				
insecticida Match (lufenuron)	250 cc	37.000	3	111.000
Plaguicida biologico Safermix (beauveria Bassiana, metarhizium anisopliae, Lecanicillium lecaniiy Bacillus thuringiensis)	libra	41.000	3	123.000
Fungicida difenoconazol (score)	litro	205.380	1	205.380
Fungicida polisulfuro de calcio (polical fungicida- acaricida)	litro	31.360	3	94.080
Coadyuvante Polisacáridos, alcoholes polivinílicos, siliconas, sustancias reguladoras del pH 79.45 g/L de formulación a 20 °C	litro	19.000	5	95.000
<b>Total Costos Insumos</b>				<b>6.625.420</b>
<b>Total Costos Directos</b>				<b>14.563.364</b>

**Costos Indirectos**

Análisis de Suelos (depreciado a 6 cosechas)	Unidad	120.000	1	20.000
Transporte de insumos	Bultos x 50 kg	6.000	105	210.000
Transporte de la producción	Tonelada	58.000	16	928.000
<b>Total Costos Indirectos</b>				<b>1.158.000</b>
<b>Total Costos por Hectárea</b>				<b>15.721.364</b>

**Ingresos Productor**

Ingresos Brutos del Productor	Unidades de Rendimiento	Precio	Rendimiento	Valor Total
Venta Brocoli	kg	1.400	16.000	22.400.000
<b>Total Ingresos Brutos del Productor</b>				<b>22.400.000</b>

**Ingresos Netos (Utilidad)**

Flujo de caja	<b>6.678.636</b>
---------------	------------------

<b>INGRESOS BRUTOS</b>	<b>22.400.000</b>
<b>COSTOS TOTALES HA</b>	<b>15.721.364</b>
<b>INGRESOS NETOS (UTILIDAD)</b>	<b>6.678.636</b>
<b>MARGEN DE RENTABILIDAD ((INGRESOS NETOS/COSTOS TOTALES)*100)</b>	<b>42,48%</b>
<b>MARGEN DE UTILIDAD BRUTO ((INGRESOS NETOS/INGRESOS BRUTOS)*100)</b>	<b>29,82%</b>



## ESTRUCTURA DEL COSTO DE CEBA 2018

Elemento	Vacunos-467 Kgrs		Bufalos-475 Kgrs	
	\$/ kg	%	\$/ kg	%
Mano de obra	1.795	48,8	1.360	50,1
Mantenimiento	290	7,9	139	5,1
Depreciación	138	3,8	153	5,6
Suplementación	9	0,2	0	0,0
Praderas/forrajes	281	7,6	201	7,4
Sanidad	135	3,7	61	2,2
Sales	172	4,7	81	3,0
Otros costos	106	2,9	73	2,7
Gastos	749	20,4	644	23,7
<b>Totales</b>	<b>3.675</b>	<b>100,0</b>	<b>2.712</b>	<b>100,0</b>

Otros costos: Licencias de movilizacion

Gastos: Servicios públicos

**Vacunos**

Utilidad=Precio de venta-Costos de producción

Utilidad = 4.475 - 3.675 = \$ 800

**Bufalos**

Utilidad=Precio de venta-Costos de produccion

Utilidad = 3.700 - 2.712 = 988

**COSTOS ESTABLECIMIENTO PLANTACIÓN CAUCHO -2018**  
**Densidad de 556 arboles / hectárea**  
**Año 1**

Actividad	Unidad	Cantidad	Valor Unitario	Valor Total
-----------	--------	----------	----------------	-------------

**1. MANO DE OBRA**

**Adecuación del terreno**

Toma de muestra de suelos	Jornal	0,3	43.141	12.942
Rocería	Jornal	14,0	43.141	603.974
Preparacion de estacas	Jornal	2,0	43.141	86.282
Trazado y estaquillado	Jornal	2,0	43.141	86.282
Ahoyado	Jornal	8,0	43.141	345.128
Aplicación materia orgánica	Jornal	3,0	43.141	129.423
Aplicacion de correctivos - fosforita y cal	Jornal	3,0	43.141	129.423
<b>Subtotal Adecuación del Terreno</b>				<b>1.393.454</b>

**Transplante**

Transporte y distribucion de árboles	Jornal	4,0	43.141	172.564
Siembra en campo	Jornal	6,0	43.141	258.846
Resiembra	Jornal	2,0	43.141	86.282
Plateo - 2 veces	Jornal	4,0	43.141	172.564
Fertilizacion - 2 veces	Jornal	4,0	43.141	172.564
Control fitosanitario	Jornal	4,0	43.141	172.564
Podas y deschuponadas	Jornal	3,0	43.141	129.423
Deshierbas manual - 3 veces	Jornal	24,0	43.141	1.035.384
<b>Subtotal Transplante</b>				<b>2.200.191,0</b>

<b>Subtotal mano de Obra</b>		<b>83,3</b>		<b>3.593.645,3</b>
------------------------------	--	-------------	--	--------------------

**2. INSUMOS**

Análisis de suelos	Unidad	0,5	140.000	70.000
Stump	Unidad	556,0	2.200	1.223.200
Materia orgánica	Kilo	1.500,0	314	471.000
Fosforita - 300 grs/árbol	Kilo	162,0	820	132.840
Urea	Bulto	1,5	91.000	136.500
DAP	Bulto	2,0	120.400	240.800
KCl	Bulto	1,5	76.000	114.000
Cal dolomitica - 150 grs/árbol	Kilo	83,0	240	19.920
Plaguicidas organicos	Kilo/Litro	3,0	31.000	93.000

<b>Subtotal Insumos</b>				<b>2.501.260</b>
-------------------------	--	--	--	------------------

**Fuente:** Secretaría de Agricultura y Desarrollo Rural

... Continuación Costos de Establecimiento Caucho

Actividad	Unidad	Cantidad	Valor Unitario	Valor Total
<b>3. EQUIPOS</b>				
Rulas	Unidad	3,0	20.300	60.900
Limas	Unidad	4,0	9.250	37.000
Barra	Unidad	0,3	43.000	12.900
Pala # 2	Unidad	0,3	14.500	4.350
Pala ahoyadora	Unidad	0,3	46.900	14.070
Fumigadora de Espalda	Unidad	0,3	341.600	102.480
Tijera podadora	Unidad	0,3	26.600	7.980
<b>Subtotal Equipos</b>				<b>239.680</b>
<b>4. OTROS COSTOS</b>				
Fletes	Global	1,0	430.000	430.000
Asistencia técnica	vista	3,0	200.000	600.000
Transporte mayor	Global	1,0	250.000	250.000
Administración	Global	1,0	150.000	150.000
<b>Subtotal Otros Costos</b>				<b>1.430.000</b>
<b>Total Costos Hectárea</b>				<b>7.764.585</b>

Fuente: Secretaría de Agricultura y Desarrollo Rural

... Continuación Costos Sostenimiento Caucho

**COSTOS SOSTENIMIENTO CAUCHO-2018**

Item	Unidad	Valor Unitario	Años							
			1		2		3		4	
			Cant.	Valor	Cant.	Valor	Cant.	Valor	Cant.	Valor

**1. MANO DE OBRA**

Plateo	Jornal	43.141	6	258.846	8	345.128	8	345.128	5	215.705
Deshierbas	Jornal	43.141	28	1.207.948	26	1.121.666	22	949.102	10	431.410
Podas y deschupone	Jornal	43.141	6	258.846	6	258.846	6	258.846		
Fertilizacion	Jornal	43.141	6	258.846	6	258.846	6	258.846	2	86.282
Aplicacion de correctivos	Jornal	43.141	3	129.423	3	129.423	3	129.423	3	129.423
Control sanitario	Jornal	43.141	3	129.423	3	129.423	3	129.423	3	129.423
<b>Subtotal Mano de Obra</b>			<b>52</b>	<b>2.243.332</b>	<b>52</b>	<b>2.243.332</b>	<b>48</b>	<b>2.070.768</b>	<b>23</b>	<b>992.243</b>

**2. INSUMOS**

Urea	Bulto	91.000	1,5	136.500	1,5	136.500	1,5	136.500	2,0	182.000
DAP	Bulto	120.400	2,0	240.800	2,5	301.000	2,5	301.000	2,5	301.000
KCl	Bulto	76.000	1,2	91.200	1,2	91.200	1,2	91.200	1,2	91.200
Cal	Bulto	240	2	480	20	4.800	20	4.800	20	4.800
Plaguicidas organicos	Kilo/Litro	31.000	1	31.000	1	31.000	1	31.000	1	31.000
<b>Subtotal Insumos</b>				<b>499.980</b>		<b>564.500</b>		<b>564.500</b>		<b>610.000</b>

**3. EQUIPOS y HERRAMIENTAS**

Rulas	Unidad	20.300	2	40.600	2	40.600	2	40.600	2	40.600
limas	Unidad	9.250	4	37.000	4	37.000	4	37.000	4	37.000
Tijera podadora	Unidad	26.600	1	26.600					1	26.600
Fumigadora de Espalda	Unidad	341.600					0,30	102.480		
<b>Subtotal Equipos</b>				<b>104.200</b>		<b>77.600</b>		<b>180.080</b>		<b>104.200</b>

**4. OTROS COSTOS**

Fletes	Global	60.000	1	60.000		60.000		60.000		60.000
Asistencia técnica	Global	200.000	1	200.000		200.000		200.000		200.000
Adminsitración	Global	150.000	1	150.000		150.000		150.000		150.000
<b>Subtotal Otros Costos</b>				<b>410.000</b>		<b>410.000</b>		<b>410.000</b>		<b>410.000</b>

<b>TOTAL</b>				<b>3.257.512</b>		<b>3.295.432</b>		<b>3.225.348</b>		<b>2.116.443</b>
--------------	--	--	--	------------------	--	------------------	--	------------------	--	------------------

Fuente: Secretaría de Agricultura y Desarrollo Rural

## ... Continuación Costos Sostenimiento Caucho

Item	Unidad	Valor Unitario	Años							
			5		6		7		8	
			Cant.	Valor	Cant.	Valor	Cant.	Valor	Cant.	Valor
<b>1. MANO DE OBRA</b>										
Plateo	Jornal	43.141	4	172.564	2	86.282				
Deshierbas	Jornal	43.141	8	345.128	8	345.128	8	345.128	6	258.846
Podas y deschupone	Jornal	43.141	3	129.423						
Fertilizacion	Jornal	43.141	5	215.705	2	86.282	2	86.282	2	86.282
Aplicacion de correctivos	Jornal	43.141	3	129.423			3	129.423	3	129.423
Control sanitario	Jornal	43.141	3	129.423	2	86.282	2	86.282	3	129.423
<b>Subtotal Mano de Obra</b>			<b>26</b>	<b>1.121.666</b>	<b>14</b>	<b>603.974</b>	<b>15</b>	<b>647.115</b>	<b>14</b>	<b>603.974</b>
<b>2. INSUMOS</b>										
Urea	Bulto	91.000	2,0	182.000,0	2,0	182.000,0	2,0	182.000,0	2,0	364.000,0
DAP	Bulto	120.400	2,5	301.000,0	2,5	301.000,0	2,5	301.000,0	2,5	752.500,0
KCl	Bulto	76.000	2,0	152.000,0	2,0	152.000,0	2,0	152.000,0	2,0	304.000,0
Plaguicidas organicos	Kilo/Litro	31.000,0	1	31.000	1	31.000	1	31.000	1	31.000
<b>Subtotal Insumos</b>				<b>666.000</b>		<b>666.000</b>		<b>666.000</b>		<b>1.451.500</b>
<b>3. EQUIPOS y HERRAMIENTAS</b>										
Rulas	Unidad	20.300	2	40.600	2	40.600	2	40.600	2	40.600
límas	Unidad	9.250	4	37.000	4		4		4	
Fumigadora de Espalda	Unidad	341.600								
<b>Subtotal Equipos</b>				<b>77.600</b>		<b>40.600</b>		<b>40.600</b>		<b>40.600</b>
<b>4. OTROS COSTOS</b>										
Fletes	Global	60.000		60.000		60.000		60.000		60.000
Asistencia técnica	Global	200.000		200.000		200.000		200.000		200.000
Admnsitración	Global	150.000		150.000		150.000		150.000		150.000
<b>Subtotal Otros Costos</b>				<b>410.000</b>		<b>410.000</b>		<b>410.000</b>		<b>410.000</b>
<b>TOTAL</b>				<b>2.275.266</b>		<b>1.720.574</b>		<b>1.763.715</b>		<b>2.506.074</b>

Fuente: Secretaría de Agricultura y Desarrollo Rural

... Continuación Costos Sostenimiento Caucho

Item	Unidad	Valor Unitario	Años							
			9		10		11		12	
			Cant.	Valor	Cant.	Valor	Cant.	Valor	Cant.	Valor

**1. MANO DE OBRA**

Plateo -	Jornal	43.141								
Deshierbas	Jornal	43.141	6	258.846	6	258.846	6	258.846	6	258.846
Podas y deschupone	Jornal	43.141								
Fertilizacion	Jornal	43.141	2	86.282	2	86.282	2	86.282	2	86.282
Aplicacion de correctivos	Jornal	43.141								
Control sanitario	Jornal	43.141	3	129.423	3	129.423	3	129.423	3	129.423
<b>Subtotal Mano de Obra</b>			<b>11</b>	<b>474.551</b>	<b>11</b>	<b>474.551</b>	<b>11</b>	<b>474.551</b>	<b>11</b>	<b>474.551</b>

**2. INSUMOS**

Urea	Bulto	91.000	2,0	182.000	2	182.000	2	182.000	2	182.000
DAP	Bulto	120.400	1,0	120.400	1	120.400	1	120.400	1	120.400
KCl	Bulto	76.000	2,0	152.000	2	152.000	2	152.000	2	152.000
Cal	Bulto	240								
Plaguicidas organicos	Kilo/Litro	31.000	1	31.000	1	31.000	1	31.000	1	31.000
<b>Subtotal Insumos</b>				<b>485.400</b>		<b>485.400</b>		<b>485.400</b>		<b>485.400</b>

**3. EQUIPOS y HERRAMIENTAS**

Rulas	Unidad	20.300	2	40.600	1	20.300	1	20.300		
limas	Unidad	9.250	4		2		2			
Fumigadora de Espalda	Unidad	341.600								
<b>Subtotal Equipos</b>				<b>40.600</b>		<b>20.300</b>		<b>20.300</b>		

**4. OTROS COSTOS**

Fletes	Global	60.000		60.000		60.000		60.000		60.000
Asistencia tècnica	Global	200.000		200.000		200.000		200.000		200.000
Adminsitración	Global	150.000		150.000		150.000		150.000		150.000
<b>Subtotal Otros Costos</b>				<b>410.000</b>		<b>410.000</b>		<b>410.000</b>		<b>410.000</b>

<b>TOTAL</b>				<b>1.410.551</b>		<b>1.390.251</b>		<b>1.390.251</b>		<b>1.369.951</b>
--------------	--	--	--	------------------	--	------------------	--	------------------	--	------------------

Fuente: Secretaría de Agricultura y Desarrollo Rural

## ... Continuación Costos Sostenimiento Caucho

Item	Unidad	Valor Unitario	Años							
			13		14		15		16	
			Cant.	Valor	Cant.	Valor	Cant.	Valor	Cant.	Valor
<b>1. MANO DE OBRA</b>										
Plateo	Jornal	43.141								
Deshierbas	Jornal	43.141	6	258.846	6	258.846	6	258.846	6	258.846
Podas y deschupone	Jornal	43.141								
Fertilizacion	Jornal	43.141	2	86.282	2	86.282	2	86.282	2	86.282
Aplicacion de correctivos	Jornal	43.141								
Control sanitario	Jornal	43.141	3	129.423	3	129.423	3	129.423	3	129.423
<b>Subtotal Mano de Obra</b>			<b>11</b>	<b>474.551</b>	<b>11</b>	<b>474.551</b>	<b>11</b>	<b>474.551</b>	<b>11</b>	<b>474.551</b>
<b>2. INSUMOS</b>										
Urea	Bulto	91.000	2,0	182.000	2,0	182.000	2,0	364.000	2,0	728.000
DAP	Bulto	120.400								
KCl	Bulto	76.000	1,0	76.000	1,0	76.000	1,0	76.000	1,0	76.000
Cal	Bulto	12.500								
Plaguicidas organicos	Kilo/Litro	31.000	1,0	31.000	1,0	31.000	1,0	31.000	1,0	31.000
<b>Subtotal Insumos</b>				<b>289.000</b>		<b>289.000</b>		<b>471.000</b>		<b>835.000</b>
<b>3. EQUIPOS y HERRAMIENTAS</b>										
Rulas	Unidad	20.300	1	20.300	1	20.300	1	20.300	1	20.300
limas	Unidad	9.250	1	9.250	1	9.250	1	9.250	1	9.250
Fumigadora de Espalda	Unidad	341.600								
<b>Subtotal Equipos</b>				<b>29.550</b>		<b>29.550</b>		<b>29.550</b>		<b>29.550</b>
<b>4. OTROS COSTOS</b>										
Fletes	Global	60.000		60.000		60.000		60.000		60.000
Asistencia tècnica	Global	200.000		200.000		200.000		200.000		200.000
Adminsitración	Global	150.000		150.000		150.000		150.000		150.000
<b>Subtotal Otros Costos</b>				<b>410.000</b>		<b>410.000</b>		<b>410.000</b>		<b>410.000</b>
<b>TOTAL</b>				<b>1.203.101</b>		<b>1.203.101</b>		<b>1.385.101</b>		<b>1.749.101</b>

Fuente: Secretaría de Agricultura y Desarrollo Rural

... Continuación Costos Sostenimiento Caucho

Item	Unidad	Valor Unitario	Años							
			17		18		19		20	
			Cant.	Valor	Cant.	Valor	Cant.	Valor	Cant.	Valor

**1. MANO DE OBRA**

Plateo	Jornal	43.141								
Deshierbas	Jornal	43.141	6	258.846	6	258.846	6	258.846	6	258.846
Podas y deschupone	Jornal	43.141								
Fertilizacion	Jornal	43.141	2	86.282	2	86.282	2	86.282	2	86.282
Aplicacion de correctivos	Jornal	43.141								
Control sanitario	Jornal	43.141	3	129.423	3	129.423	3	129.423	3	129.423
<b>Subtotal Mano de Obra</b>			<b>11</b>	<b>474.551</b>	<b>11</b>	<b>474.551</b>	<b>11</b>	<b>474.551</b>	<b>11</b>	<b>474.551</b>

**2. INSUMOS**

Urea	Bulto	91.000								
DAP	Bulto	120.400								
KCl	Bulto	76.000								
Cal	Bulto	12.500								
Plaguicidas organicos	Kilo/Litro	31.000	1	31.000	1	31.000	1	31.000	1	31.000
<b>Subtotal Insumos</b>				<b>31.000</b>		<b>31.000</b>		<b>31.000</b>		<b>31.000</b>

**3. EQUIPOS y HERRAMIENTAS**

Rulas	Unidad	20.300	1	20.300	1	20.300	1	20.300	1	20.300
limas	Unidad	9.250	1	9.250	1	9.250	1	9.250	1	9.250
Fumigadora de Espalda	Unidad	341.600								
<b>Subtotal Equipos</b>				<b>29.550</b>		<b>29.550</b>		<b>29.550</b>		<b>29.550</b>

**4. OTROS COSTOS**

Fletes	Global	60.000		60.000		60.000		60.000		60.000
Asistencia tècnica	Global	200.000		200.000		200.000		200.000		200.000
Adminsitración	Global	150.000		150.000		150.000		150.000		150.000
<b>Subtotal Otros Costos</b>				<b>410.000</b>		<b>410.000</b>		<b>410.000</b>		<b>410.000</b>

<b>TOTAL</b>				<b>945.101</b>		<b>945.101</b>		<b>945.101</b>		<b>945.101</b>
--------------	--	--	--	----------------	--	----------------	--	----------------	--	----------------

Fuente: Secretaría de Agricultura y Desarrollo Rural



## ... Continuación Costos Sostenimiento Caucho

Item	Unidad	Valor Unitario	Años							
			21		22		23		24	
			Cant.	Valor	Cant.	Valor	Cant.	Valor	Cant.	Valor
<b>1. MANO DE OBRA</b>										
Plateo	Jornal	43.141								
Deshierbas	Jornal	43.141	6	258.846	6	258.846	6	258.846	6	258.846
Podas y deschupone	Jornal	43.141								
Fertilizacion	Jornal	43.141	2	86.282	2	86.282	2	86.282	2	86.282
Aplicacion de correctivos	Jornal	43.141								
Control sanitario	Jornal	43.141	3	129.423	3	129.423	3	129.423	3	129.423
<b>Subtotal Mano de Obra</b>			<b>11</b>	<b>474.551</b>	<b>11</b>	<b>474.551</b>	<b>11</b>	<b>474.551</b>	<b>11</b>	<b>474.551</b>
<b>2. INSUMOS</b>										
Urea	Bulto	91.000								
DAP	Bulto	120.400								
KCl	Bulto	76.000								
Cal	Bulto	12.500								
Plaguicidas organicos	Kilo/Litro	31.000	1	31.000	1	31.000	1	31.000	1	31.000
<b>Subtotal Insumos</b>				<b>31.000</b>		<b>31.000</b>		<b>31.000</b>		<b>31.000</b>
<b>3. EQUIPOS y HERRAMIENTAS</b>										
Rulas	Unidad	20.300	1	20.300	1	20.300	1	20.300	1	20.300
limas	Unidad	9.250	1	9.250	1	9.250	1	9.250	1	9.250
Fumigadora de Espalda	Unidad	341.600								
<b>Subtotal Equipos</b>				<b>29.550</b>		<b>29.550</b>		<b>29.550</b>		<b>29.550</b>
<b>4. OTROS COSTOS</b>										
Fletes	Global	60.000		60.000		60.000		60.000		60.000
Asistencia tècnica	Global	200.000		200.000		200.000		200.000		200.000
Adminsitración	Global	150.000		150.000		150.000		150.000		150.000
<b>Subtotal Otros Costos</b>				<b>410.000</b>		<b>410.000</b>		<b>410.000</b>		<b>410.000</b>
<b>TOTAL</b>				<b>945.101</b>		<b>945.101</b>		<b>945.101</b>		<b>945.101</b>

Fuente: Secretaría de Agricultura y Desarrollo Rural

... Continuación Costos Sostenimiento Caucho

Item	Unidad	Valor Unitario	Años							
			25		26		27		28	
			Cant.	Valor	Cant.	Valor	Cant.	Valor	Cant.	Valor
<b>1. MANO DE OBRA</b>										
Plateo	Jornal	43.141								
Deshierbas	Jornal	43.141	6	258.846	6	258.846	6	258.846	6	258.846
Podas y deschupone	Jornal	43.141								
Fertilizacion	Jornal	43.141	2	86.282	2	86.282	2	86.282	2	86.282
Aplicacion de correctivos	Jornal	43.141								
Control sanitario	Jornal	43.141	1	43.141	1	43.141	1	43.141	1	43.141
<b>Subtotal Mano de Obra</b>			<b>9</b>	<b>388.269</b>	<b>9</b>	<b>388.269</b>	<b>9</b>	<b>388.269</b>	<b>9</b>	<b>388.269</b>
<b>2. INSUMOS</b>										
Urea	Bulto	91.000								
DAP	Bulto	120.400								
KCl	Bulto	76.000								
Cal	Bulto	12.500								
Plaguicidas organicos	Kilo/Litro	31.000	1	31.000	1	31.000	1	31.000	1	31.000
<b>Subtotal Insumos</b>				<b>31.000</b>		<b>31.000</b>		<b>31.000</b>		<b>31.000</b>
<b>3. EQUIPOS y HERRAMIENTAS</b>										
Rulas	Unidad	20.300	1	20.300	1	20.300	1	20.300	1	20.300
limas	Unidad	9.250	1	9.250	1	9.250	1	9.250	1	9.250
Fumigadora de Espalda	Unidad	341.600								
<b>Subtotal Equipos</b>				<b>29.550</b>		<b>29.550</b>		<b>29.550</b>		<b>29.550</b>
<b>4. OTROS COSTOS</b>										
Fletes	Global	60.000		60.000		60.000		60.000		60.000
Asistencia tècnica	Global	200.000		200.000		200.000		200.000		200.000
Adminsitración	Global	150.000		150.000		150.000		150.000		150.000
<b>Subtotal Otros Costos</b>				<b>410.000</b>		<b>410.000</b>		<b>410.000</b>		<b>410.000</b>
<b>TOTAL</b>				<b>858.819</b>		<b>858.819</b>		<b>858.819</b>		<b>858.819</b>

Fuente: Secretaría de Agricultura y Desarrollo Rural

## ... Continuación Costos Sostenimiento Caucho

Item	Unidad	Valor Unitario	Años							
			29		30		31		32	
			Cant.	Valor	Cant.	Valor	Cant.	Valor	Cant.	Valor
<b>1. MANO DE OBRA</b>										
Plateo	Jornal	43.141								
Deshierbas	Jornal	43.141	6	258.846	6	258.846	6	258.846	6	258.846
Podas y deschupone	Jornal	43.141								
Fertilizacion	Jornal	43.141	2	86.282	2	86.282	2	86.282	2	86.282
Aplicacion de correctivos	Jornal	43.141								
Control sanitario	Jornal	43.141								
<b>Subtotal Mano de Obra</b>			<b>8</b>	<b>345.128</b>	<b>8</b>	<b>345.128</b>	<b>8</b>	<b>345.128</b>	<b>8</b>	<b>345.128</b>
<b>2. INSUMOS</b>										
Urea	Bulto	91.000								
DAP	Bulto	120.400								
KCl	Bulto	76.000								
Cal	Bulto	12.500								
Plaguicidas organicos	Kilo/Litro	31.000	1	31.000	1	31.000	1	31.000	1	31.000
<b>Subtotal Insumos</b>				<b>31.000</b>		<b>31.000</b>		<b>31.000</b>		<b>31.000</b>
<b>3. EQUIPOS y HERRAMIENTAS</b>										
Rulas	Unidad	20.300	1	20.300	1	20.300	1	20.300	1	20.300
limas	Unidad	9.250	1	9.250	1	9.250	1	9.250	1	9.250
Fumigadora de Espalda	Unidad	341.600								
<b>Subtotal Equipos</b>				<b>29.550</b>		<b>29.550</b>		<b>29.550</b>		<b>29.550</b>
<b>4. OTROS COSTOS</b>										
Fletes	Global	60.000		55.000		55.000		55.000		55.000
Asistencia técnica	Global	200.000		200.000		200.000		200.000		200.000
Administración	Global	150.000		142.800		142.800		142.800		142.800
<b>Subtotal Otros Costos</b>				<b>397.800</b>		<b>397.800</b>		<b>397.800</b>		<b>397.800</b>
<b>TOTAL</b>				<b>773.928</b>		<b>773.928</b>		<b>773.928</b>		<b>773.928</b>

Fuente: Secretaría de Agricultura y Desarrollo Rural

... Continuación Costos Sostenimiento Caucho

Item	Unidad	Valor Unitario	Años					
			33		34		35	
			Cant.	Valor	Cant.	Valor	Cant.	Valor

**1. MANO DE OBRA**

Plateo	Jornal	43.141						
Deshierbas	Jornal	43.141	6	258.846	6	258.846	6	258.846
Podas y deschupone	Jornal	43.141						
Fertilizacion	Jornal	43.141	2	86.282	2	86.282	2	86.282
Aplicacion de correctivos	Jornal	43.141						
Control sanitario	Jornal	43.141	1	43.141	1	43.141	1	43.141
<b>Subtotal Mano de Obra</b>			<b>9</b>	<b>388.269</b>	<b>9</b>	<b>388.269</b>	<b>9</b>	<b>388.269</b>

**2. INSUMOS**

Urea	Bulto	91.000						
DAP	Bulto	120.400						
KCl	Bulto	76.000						
Cal	Bulto	12.500						
Plaguicidas organicos	Kilo/Litro	31.000	1	31.000	1	31.000	1	31.000
<b>Subtotal Insumos</b>				<b>31.000</b>		<b>31.000</b>		<b>31.000</b>

**3. EQUIPOS y HERRAMIENTAS**

Rulas	Unidad	20.300	1	20.300	1	20.300	1	20.300
limas	Unidad	9.250	1	9.250	1	9.250	1	9.250
Fumigadora de Espalda	Unidad	341.600						
<b>Subtotal Equipos</b>				<b>29.550</b>		<b>29.550</b>		<b>29.550</b>

**4. OTROS COSTOS**

Fletes	Global	60.000	1	60.000	1	60.000	1	60.000
Asistencia tècnica	Global	200.000	1	200.000	1	200.000	1	200.000
Adminsitración	Global	150.000	1	150.000	1	150.000	1	150.000
<b>Subtotal Otros Costos</b>				<b>410.000</b>		<b>410.000</b>		<b>410.000</b>

<b>TOTAL</b>				<b>858.819</b>		<b>858.819</b>		<b>858.819</b>
--------------	--	--	--	----------------	--	----------------	--	----------------

Fuente: Secretaría de Agricultura y Desarrollo Rural

... Continuación Costos Aprovechamiento Caucho

## COSTOS APROVECHAMIENTO CAUCHO-2018

Item	Unidad	Valor Unitario	Años							
			5		6		7		8	
			Cant.	Valor	Cant.	Valor	Cant.	Valor	Cant.	Valor
<b>1. MANO DE OBRA</b>										
Preparacion soportes, canaletas, collares	Jornal	43.141	3	129.423	1	43.141				
Medida y marcacion de arboles	Jornal	43.141	1	43.141						
Trazado paneles	Jornal	43.141	3	129.423	1	43.141	3	129.423		
Apertura paneles	Jornal	43.141	5	215.705	2	86.282	5	215.705		
Equipamiento arboles	Jornal	43.141	1	43.141	1	21.571	1	43.141		
Estimulacion ethrel	Jornal	43.141	1	43.141	1	43.141	1	43.141	1	43.141
Sangria	Jornal	43.141	20	862.820	24	1.035.384	24	1.035.384	24	1.035.384
Recoleccion latex y ripio	Jornal	43.141	6	258.846	5	215.705	8	345.128	8	345.128
Filtracion, dilucion y coagulacion	Jornal	43.141	2	86.282	2	86.282	2	86.282	3	129.423
Laminado y secado	Jornal	43.141	4	172.564	2	86.282	3	129.423	3	129.423
<b>Subtotal Mano de Obra</b>			<b>46</b>	<b>1.984.486</b>	<b>39</b>	<b>1.660.929</b>	<b>47</b>	<b>2.027.627</b>	<b>39</b>	<b>1.682.499</b>
<b>2. INSUMOS</b>										
Estimulante ethrel	Litro	225.000	0,2	45.000	0,3	67.500	0,3	67.500	0,4	90.000
Anticoagulante	Litro	10.582	3	31.746	4,6	48.677	6,1	64.550	7,6	80.423
<b>Subtotal Insumos</b>				<b>76.746</b>		<b>116.177</b>		<b>132.050</b>		<b>170.423</b>
<b>3. EQUIPOS</b>										
Tazas de plastico	Unidad	1.200	300	360.000	250	300.000				
Balde recolector y colador	Unidad	19.000	1	19.000						
Cuchilla	Unidad	25.700	2	51.400			2	51.400	2	51.400
Canecas de recoleccion	Unidad	30.000	1	30.000						
Cubetas coagulacion - 3,2 Kg	Unidad	195.000	2	390.000	2	390.000	2	390.000	2	390.000
Soportes alambre y canaletas zinc	Unidad	700	1	700			1	700		
Banderola	Unidad	28.000	1	28.000						
Laminadora manual	Unidad	1.700.000	1	1.700.000	0,1	170.000	0,1	170.000	0,1	170.000
<b>Subtotal Equipos</b>				<b>2.579.100</b>		<b>860.000</b>		<b>612.100</b>		<b>611.400</b>
<b>4. OTROS COSTOS</b>										
Flete Caucho laminado	Kilo	350	350	122.500	640	224.000	880	308.000	1.100	385.000
<b>Subtotal Otros Costos</b>				<b>122.500</b>		<b>224.000</b>		<b>308.000</b>		<b>385.000</b>
<b>TOTAL</b>				<b>4.762.832</b>		<b>2.861.106</b>		<b>3.079.777</b>		<b>2.849.322</b>

Fuente: Secretaría de Agricultura y Desarrollo Rural

... Continuación Costos Aprovechamiento Caucho

Item	Unidad	Valor Unitario	Años							
			9		10		11		12	
			Cant.	Valor	Cant.	Valor	Cant.	Valor	Cant.	Valor
<b>1. MANO DE OBRA</b>										
Preparacion soportes, canaletas, collares	Jornal	43.141								
Medida y marcacion de arboles	Jornal	43.141								
Trazado paneles	Jornal	43.141								
Apertura paneles	Jornal	43.141								
Equipamiento arboles	Jornal	43.141								
Estimulacion ethrel	Jornal	43.141	1	43.141	1	43.141	1	43.141	1	43.141
Sangria	Jornal	43.141	24	1.035.384	24	1.035.384	24	24.849.216	24	1.035.384
Recoleccion latex y ripio	Jornal	43.141	10	431.410	10	431.410	10	4.314.100	10	431.410
Filtracion, dilucion y coagulacion	Jornal	43.141	4	172.564	5	215.705	5	1.078.525	5	215.705
Laminado y secado	Jornal	43.141	3	129.423	4	172.564	4	690.256	4	172.564
<b>Subtotal Mano de Obra</b>			<b>42</b>	<b>1.811.922</b>	<b>44</b>	<b>1.898.204</b>	<b>44</b>	<b>30.975.238</b>	<b>44</b>	<b>1.898.204</b>

**2. INSUMOS**

Estimulante ethrel	Litro	230.000	0,5	115.000	0,5	115.000	0,5	115.000	0,5	115.000
Anticoagulante	Litro	10.582	9,9	104.762	12,2	129.100	12,2	129.100	12,2	129.100
<b>Subtotal Insumos</b>				<b>219.762</b>		<b>244.100</b>		<b>244.100</b>		<b>244.100</b>

**3. EQUIPOS**

Tazas de plastico	Unidad	1.200			550	660.000				
Balde recolector y colador	Unidad	19.000			1	19.000				
Cuchilla	Unidad	25.700	2	51.400			2	51.400	2	51.400
Canecas de recoleccion	Unidad	28.000			1	28.000				
Cubetas coagulacion - 3,2 Kg	Unidad	195.000	2	390.000	2	390.000	2	390.000	2	390.000
Soportes alambre y canaletas zinc	Unidad	700	1	700			1	700		
Laminadora manual	Unidad	1.700.000	0,1	170.000		0	0,1	170.000	0,1	170.000
<b>Subtotal Equipos</b>				<b>612.100</b>		<b>1.097.000</b>		<b>612.100</b>		<b>611.400</b>

**4. OTROS COSTOS**

Flete Caucho laminado	Kilo	350	1.300	455.000	1.500	525.000	1.800	630.000	1.800	630.000
<b>Subtotal Otros Costos</b>				<b>455.000</b>		<b>525.000</b>		<b>630.000</b>		<b>630.000</b>

<b>TOTAL</b>				<b>3.098.784</b>		<b>3.764.304</b>		<b>32.461.438</b>		<b>3.383.704</b>
--------------	--	--	--	------------------	--	------------------	--	-------------------	--	------------------

## ... Continuación Costos Aprovechamiento Caucho

Item	Unidad	Valor Unitario	Años							
			13		14		15		16	
			Cant.	Valor	Cant.	Valor	Cant.	Valor	Cant.	Valor
<b>1. MANO DE OBRA</b>										
Preparacion soportes, canaletas, collares	Jornal	43.141								
Medida y marcacion de arboles	Jornal	43.141								
Trazado paneles	Jornal	43.141								
Apertura paneles	Jornal	43.141								
Equipamiento arboles	Jornal	43.141								
Estimulacion ethrel	Jornal	43.141	1	43.141	1	43.141	1	43.141	1	43.141
Sangria	Jornal	43.141	24	1.035.384	24	1.035.384	24	1.035.384	24	1.035.384
Recoleccion latex y ripio	Jornal	43.141	10	431.410	10	431.410	10	431.410	10	431.410
Filtracion, dilucion y coagulacion	Jornal	43.141	5	215.705	5	215.705	5	215.705	5	215.705
Laminado y secado	Jornal	43.141	4	172.564	4	172.564	4	172.564	4	172.564
<b>Subtotal Mano de Obra</b>			<b>44</b>	<b>1.898.204</b>	<b>44</b>	<b>1.898.204</b>	<b>44</b>	<b>1.898.204</b>	<b>44</b>	<b>1.898.204</b>
<b>2. INSUMOS</b>										
Estimulante ethrel	Litro	230.000	0,5	115.000	0,5	115.000	0,5	115.000	0,5	115.000
Anticoagulante	Litro	10.582	12,2	42.700	12,2	42.700	12,2	42.700	12,2	42.700
<b>Subtotal Insumos</b>				<b>157.700</b>		<b>157.700</b>		<b>157.700</b>		<b>157.700</b>
<b>3. EQUIPOS</b>										
Tazas de plastico	Unidad	1.200			550	660.000				
Balde recolector y colador	Unidad	19.000			1	19.000				
Cuchilla	Unidad	25.700	2	51.400			2	51.400	2	51.400
Canecas de recoleccion	Unidad	28.000			1	28.000				
Cubetas coagulacion - 3,2 Kg	Unidad	195.000	2	390.000	2	390.000	2	390.000	2	390.000
Soportes alambre y canaletas zinc	Unidad	700	1	700			1	700		
Laminadora manual	Unidad	1.700.000	0,1	170.000	0,1	170.000	0,1	170.000	0,1	170.000
<b>Subtotal Equipos</b>				<b>612.100</b>		<b>1.267.000</b>		<b>612.100</b>		<b>611.400</b>
<b>4. OTROS COSTOS</b>										
Flete Caucho laminado	Kilo	350	1.800	630.000	1.800	630.000	1.800	630.000	1.800	
<b>Subtotal Otros Costos</b>				<b>630.000</b>		<b>630.000</b>		<b>630.000</b>		<b>0</b>
<b>TOTAL</b>				<b>3.298.004</b>		<b>3.952.904</b>		<b>3.298.004</b>		<b>2.667.304</b>

Fuente: Secretaría de Agricultura y Desarrollo Rural

## ... Continuación Costos Aprovechamiento Caucho

Item	Unidad	Valor Unitario	Años							
			17		18		19		20	
			Cant.	Valor	Cant.	Valor	Cant.	Valor	Cant.	Valor
<b>1. MANO DE OBRA</b>										
Preparacion soportes, canaletas, collares	Jornal	43.141								
Medida y marcacion de arboles	Jornal	43.141								
Trazado paneles	Jornal	43.141								
Apertura paneles	Jornal	43.141								
Equipamiento arboles	Jornal	43.141								
Estimulacion ethrel	Jornal	43.141	1	43.141	1	43.141	1	43.141	1	43.141
Sangria	Jornal	43.141	24	1.035.384	24	1.035.384	24	1.035.384	24	1.035.384
Recoleccion latex y ripio	Jornal	43.141	10	431.410	10	431.410	10	431.410	10	431.410
Filtracion, dilucion y coagulacion	Jornal	43.141	5	215.705	5	215.705	5	215.705	5	215.705
Laminado y secado	Jornal	43.141	4	172.564	4	172.564	4	172.564	4	172.564
<b>Subtotal Mano de Obra</b>			<b>44</b>	<b>1.898.204</b>	<b>44</b>	<b>1.898.204</b>	<b>44</b>	<b>1.898.204</b>	<b>44</b>	<b>1.898.204</b>
<b>2. INSUMOS</b>										
Estimulante ethrel	Litro	230.000	0,5	115.000	0,5	115.000	0,5	115.000	0,5	115.000
Anticoagulante	Litro	10.582	12,2	129.100	12,2	129.100	12,2	129.100	12,2	129.100
<b>Subtotal Insumos</b>				<b>244.100</b>		<b>244.100</b>		<b>244.100</b>		<b>244.100</b>
<b>3. EQUIPOS</b>										
Tazas de plastico	Unidad	1.200			550	660.000				
Balde recolector y colador	Unidad	19.000			1	19.000				
Cuchilla	Unidad	25.700	2	51.400			2	51.400	2	51.400
Canecas de recoleccion	Unidad	28.000			1	28.000				
Cubetas coagulacion - 3,2 Kg	Unidad	195.000	2	390.000	2	390.000	2	390.000	2	390.000
Soportes alambre y canaletas zinc	Unidad	700	1	700			1	700		
Laminadora manual	Unidad	1.700.000	0,1	170.000			0,1	170.000	0,1	170.000
<b>Subtotal Equipos</b>				<b>612.100</b>		<b>1.097.000</b>		<b>612.100</b>		<b>611.400</b>
<b>4. OTROS COSTOS</b>										
Flete Caucho laminado	Kilo	350	1.800	270.000	1.800	270.000	1.800	270.000	1.800	270.000
<b>Subtotal Otros Costos</b>				<b>270.000</b>		<b>270.000</b>		<b>270.000</b>		<b>270.000</b>
<b>TOTAL</b>				<b>2.088.625</b>		<b>2.470.700</b>		<b>2.088.625</b>		<b>2.088.200</b>

Fuente: Secretaría de Agricultura y Desarrollo Rural



## ... Continuación Costos Aprovechamiento Caucho

Item	Unidad	Valor Unitario	Años							
			21		22		23		24	
			Cant.	Valor	Cant.	Valor	Cant.	Valor	Cant.	Valor
<b>1. MANO DE OBRA</b>										
Preparacion soportes, canaletas, collares	Jornal	43.141								
Medida y marcacion de arboles	Jornal	43.141								
Trazado paneles	Jornal	43.141								
Apertura paneles	Jornal	43.141								
Equipamiento arboles	Jornal	43.141								
Estimulacion ethrel	Jornal	43.141	1	43.141	1	43.141	1	43.141	1	43.141
Sangria	Jornal	43.141	24	1.035.384	24	1.035.384	24	1.035.384	24	1.035.384
Recoleccion latex y ripio	Jornal	43.141	10	431.410	10	431.410	10	431.410	10	431.410
Filtracion, dilucion y coagulacion	Jornal	43.141	5	215.705	5	215.705	5	215.705	5	215.705
Laminado y secado	Jornal	43.141	4	172.564	4	172.564	4	172.564	4	172.564
<b>Subtotal Mano de Obra</b>			<b>44</b>	<b>1.898.204</b>	<b>44</b>	<b>1.898.204</b>	<b>44</b>	<b>1.898.204</b>	<b>44</b>	<b>1.898.204</b>
<b>2. INSUMOS</b>										
Estimulante ethrel	Litro	230.000	0,5	115.000	0,5	115.000	0,5	115.000	0,5	115.000
Anticoagulante	Litro	10.582	12,2	129.100	12,2	129.100	12,2	129.100	12,2	129.100
<b>Subtotal Insumos</b>				<b>244.100</b>		<b>244.100</b>		<b>244.100</b>		<b>244.100</b>
<b>3. EQUIPOS</b>										
Tazas de plastico	Unidad	1.200			550	660.000				
Balde recolector y colador	Unidad	19.000			1	19.000				
Cuchilla	Unidad	25.700	2	51.400			2	51.400	2	51.400
Canecas de recoleccion	Unidad	28.000			1	28.000				
Cubetas coagulacion - 3,2 Kg	Unidad	195.000	2	390.000	2	390.000	2	390.000	2	390.000
Soportes alambre y canaletas zinc	Unidad	700	1	700			1	700		
Laminadora manual	Unidad	1.700.000	0,1	170.000	0,1	170.000	0,1	170.000	0,1	170.000
<b>Subtotal Equipos</b>				<b>612.100</b>		<b>1.267.000</b>		<b>612.100</b>		<b>611.400</b>
<b>4. OTROS COSTOS</b>										
Flete Caucho laminado	Kilo	350	1.800	630.000	1.800	630.000	1.800	630.000	1.800	630.000
<b>Subtotal Otros Costos</b>				<b>630.000</b>		<b>630.000</b>		<b>630.000</b>		<b>630.000</b>
<b>TOTAL</b>				<b>3.384.404</b>		<b>4.039.304</b>		<b>3.384.404</b>		<b>3.383.704</b>

Fuente: Secretaría de Agricultura y Desarrollo Rural

... Continuación Costos Aprovechamiento Caucho

Item	Unidad	Valor Unitario	Años							
			25		26		27		28	
			Cant.	Valor	Cant.	Valor	Cant.	Valor	Cant.	Valor
<b>1. MANO DE OBRA</b>										
Preparacion soportes, canaletas, collares	Jornal	43.141								
Medida y marcacion de arboles	Jornal	43.141								
Trazado paneles	Jornal	43.141								
Apertura paneles	Jornal	43.141								
Equipamiento arboles	Jornal	43.141								
Estimulacion ethrel	Jornal	43.141	1	43.141	1	43.141	1	43.141	1	43.141
Sangria	Jornal	43.141	24	1.035.384	24	1.035.384	24	1.035.384	24	1.035.384
Recoleccion latex y ripio	Jornal	43.141	10	431.410	10	431.410	10	431.410	10	431.410
Filtracion, dilucion y coagulacion	Jornal	43.141	5	215.705	5	215.705	5	215.705	5	215.705
Laminado y secado	Jornal	43.141	4	172.564	4	172.564	4	172.564	4	172.564
<b>Subtotal Mano de Obra</b>			<b>44</b>	<b>1.898.204</b>	<b>44</b>	<b>1.898.204</b>	<b>44</b>	<b>1.898.204</b>	<b>44</b>	<b>1.898.204</b>
<b>2. INSUMOS</b>										
Estimulante ethrel	Litro	230.000	0,5	115.000	0,5	115.000	0,5	115.000	0,5	115.000
Anticoagulante	Litro	10.582	12,2	129.100	12,2	129.100	12,2	129.100	12,2	129.100
<b>Subtotal Insumos</b>				<b>244.100</b>		<b>244.100</b>		<b>244.100</b>		<b>244.100</b>
<b>3. EQUIPOS</b>										
Tazas de plastico	Unidad	1.200			550	660.000				
Balde recolector y colador	Unidad	19.000			1	19.000				
Cuchilla	Unidad	25.700	2	51.400			2	51.400	2	51.400
Canecas de recoleccion	Unidad	28.000			1	28.000				
Cubetas coagulacion - 3,2 Kg	Unidad	195.000	2	390.000	2	390.000	2	390.000	2	390.000
Soportes alambre y canaletas zinc	Unidad	700	1	700			1	700		
Laminadora manual	Unidad	1.700.000	0,1	170.000	0,1	170.000	0,1	170.000	0,1	170.000
<b>Subtotal Equipos</b>				<b>612.100</b>		<b>1.267.000</b>		<b>612.100</b>		<b>611.400</b>
<b>4. OTROS COSTOS</b>										
Flete Caucho laminado	Kilo	350	1.800	630.000	1.800	630.000	1.800	630.000	1.800	630.000
<b>Subtotal Otros Costos</b>				<b>630.000</b>		<b>630.000</b>		<b>630.000</b>		<b>630.000</b>
<b>TOTAL</b>				<b>3.384.404</b>		<b>4.039.304</b>		<b>3.384.404</b>		<b>3.383.704</b>

Fuente: Secretaría de Agricultura y Desarrollo Rural

## ... Continuación Costos Aprovechamiento Caucho

Item	Unidad	Valor Unitario	Años							
			29		30		31		32	
			Cant.	Valor	Cant.	Valor	Cant.	Valor	Cant.	Valor
<b>1. MANO DE OBRA</b>										
Preparacion soportes, canaletas, collares	Jornal	43.141								
Medida y marcacion de arboles	Jornal	43.141								
Trazado paneles	Jornal	43.141								
Apertura paneles	Jornal	43.141								
Equipamiento arboles	Jornal	43.141								
Estimulacion ethrel	Jornal	43.141	1	43.141	1	43.141	1	43.141	1	43.141
Sangria	Jornal	43.141	22	949.102	22	949.102	20	862.820	20	862.820
Recoleccion latex y ripio	Jornal	43.141	8	345.128	6	258.846	5	215.705	4	172.564
Filtracion, dilucion y coagulacion	Jornal	43.141	4	172.564	3	129.423	2	86.282	2	86.282
Laminado y secado	Jornal	43.141	3	129.423	3	129.423	2	86.282	2	86.282
<b>Subtotal Mano de Obra</b>			<b>38</b>	<b>1.639.358</b>	<b>35</b>	<b>1.509.935</b>	<b>30</b>	<b>1.294.230</b>	<b>29</b>	<b>1.251.089</b>
<b>2. INSUMOS</b>										
Estimulante ethrel	Litro	230.000	0,4	92.000	0,4	92.000	0,3	69.000	0,3	69.000
Anticoagulante	Litro	10.582	9,9	104.762	7,6	80.423	6,1	64.550	4,6	48.677
<b>Subtotal Insumos</b>				<b>196.762</b>		<b>172.423</b>		<b>133.550</b>		<b>117.677</b>
<b>3. EQUIPOS</b>										
Tazas de plastico	Unidad	1.200			550	660.000				
Balde recolector y colador	Unidad	19.000			1	19.000				
Cuchilla	Unidad	25.700	2	51.400			2	51.400	2	51.400
Canecas de recoleccion	Unidad	28.000			1	28.000				
Cubetas coagulacion - 3,2 Kg	Unidad	195.000	2	390.000	2	390.000	2	390.000	2	390.000
Soportes alambre y canaletas zinc	Unidad	700	1	700			1	700		
Laminadora manual	Unidad	1.700.000	0,1	170.000	0,1	170.000	0,1	170.000	0,1	170.000
<b>Subtotal Equipos</b>				<b>612.100</b>		<b>1.267.000</b>		<b>612.100</b>		<b>611.400</b>
<b>4. OTROS COSTOS</b>										
Flete Caucho laminado	Kilo	350	1.800	630.000	1.800	630.000	1.800	630.000	1.500	525.000
<b>Subtotal Otros Costos</b>				<b>630.000</b>		<b>630.000</b>		<b>630.000</b>		<b>525.000</b>
<b>TOTAL</b>				<b>3.078.220</b>		<b>3.579.358</b>		<b>2.669.880</b>		<b>2.505.166</b>

Fuente: Secretaría de Agricultura y Desarrollo Rural

... Continuación Costos Aprovechamiento Caucho

Item	Unidad	Valor Unitario	Años					
			33		34		35	
			Cant.	Valor	Cant.	Valor	Cant.	Valor
<b>1. MANO DE OBRA</b>								
Preparacion soportes, canaletas, collares	Jornal	43.141						
Medida y marcacion de arboles	Jornal	43.141						
Trazado paneles	Jornal	43.141						
Apertura paneles	Jornal	43.141						
Equipamiento arboles	Jornal	43.141						
Estimulacion ethrel	Jornal	43.141	1	43.141	1	43.141	1	43.141
Sangria	Jornal	43.141	20	862.820	20	862.820	20	43.141
Recoleccion latex y ripio	Jornal	43.141	4	172.564	4	172.564	4	43.141
Filtracion, dilucion y coagulacion	Jornal	43.141	2	86.282	2	86.282	2	43.141
Laminado y secado	Jornal	43.141	2	86.282	2	86.282	2	43.141
<b>Subtotal Mano de Obra</b>			<b>29</b>	<b>1.251.089</b>	<b>29</b>	<b>1.251.089</b>	<b>29</b>	<b>215.705</b>

**2. INSUMOS**

Estimulante ethrel	Litro	230.000	0,2	46.000	0,3	69.000	0,3	69.000
Anticoagulante	Litro	10.582	3,0	31.746	4,6	48.677	6,1	64.550
<b>Subtotal Insumos</b>				<b>77.746</b>		<b>117.677</b>		<b>133.550</b>

**3. EQUIPOS**

Tazas de plastico	Unidad	1.200						
Balde recolector y colador	Unidad	19.000						
Cuchilla	Unidad	25.700	2	51.400	2	51.400		
Canecas de recoleccion	Unidad	28.000						
Cubetas coagulacion - 3,2 Kg	Unidad	195.000	2	390.000	2	390.000	2	390.000
Soportes alambre y canaletas zinc	Unidad	700						
Laminadora manual	Unidad	1.700.000	0,1	170.000	0,1	170.000	0,1	170.000
<b>Subtotal Equipos</b>				<b>611.400</b>		<b>611.400</b>		<b>560.000</b>

**4. OTROS COSTOS**

Flete Caucho laminado	Kilo	350	350	52.500	640	96.000	880	132.000
<b>Subtotal Otros Costos</b>				<b>52.500</b>		<b>96.000</b>		<b>132.000</b>

<b>TOTAL</b>				<b>1.992.735</b>		<b>2.076.166</b>		<b>1.041.255</b>
--------------	--	--	--	------------------	--	------------------	--	------------------

Fuente: Secretaría de Agricultura y Desarrollo Rural

**COSTOS CEBOLLA DE RAMA**  
**Occidente Antioqueño - Municipio de Giraldo (1000 m2)**  
**2018**

Concepto	Unidad	Valor Unidad	Cantidad	Valor Total
<b>Costos Directos</b>				
<b>Mano de Obra (Jornal)</b>				
Preparación Terreno	Jornal	43.141	40	1.725.640
Preparación Semilla	Jornal	43.141	10	431.410
Hoyado y Siembra	Jornal	43.141	40	1.725.640
Control Manual de Malezas	Jornal	43.141	25	1.078.525
Control de Plagas y Enfermedades	Jornal	43.141	10	431.410
Fertilización	Jornal	43.141	3	129.423
Aplicación Riego x 3	Jornal	43.141	20	862.820
Recolección y Amarre	Jornal	43.141	30	1.294.230
<b>Total Costo Mano de Obra</b>			<b>178</b>	<b>7.679.098</b>

**Insumos**

Semilla Asexual	Kilo	2.500	2.500	6.250.000
Plaguicida biológico (Bacillus thuringiensis)	Libra	51.100	7	357.700
Fungicida Propineb + Cimoxanil (Fitoraz)	Kilo	19.000	3	57.000
Fertilizante Orgánico	Bulto x 50 kg	16.800	60	1.008.000
Fertilizante 15-15-15	Bulto x 50 kg	102.200	11	1.124.200
Fertilizante DAP 18-46-0	Bulto x 50 kg	84.500	2	169.000
Coadyuvante Polisacáridos, alcoholes polivinílicos, siliconas, sustancias reguladoras del pH 79.45 g/L de formulación a 20 °C	litro	19.000	3	57.000
<b>Total Costos Insumos</b>				<b>9.022.900</b>
<b>Total Costos Directos</b>				<b>16.701.998</b>

**Costos Indirectos**

Análisis de Suelos (depreciado a 3 cosechas)	Unidad	120.000	1	40.000
Transporte de Insumos	Bulto x 50 kg	6.000	73	438.000
Transporte de la producción	Tonelada	58.000	11	638.000
<b>Total Costos Indirectos</b>				<b>1.116.000</b>
<b>Total Costos 1000 m2</b>				<b>17.817.998</b>

**Fuente:** Secretaría de Agricultura y Desarrollo Rural - Enlaces Cadenas Productivas

...Continuación Costos Cebolla de Rama

**Ingresos Productor**

Ingresos Brutos del Productor	Unidades de Rendimiento	Precio	Rendimiento	Valor Total
Venta de Cebolla rama	kilogramos	1.700	11.200	19.040.000
<b>Total Ingresos Brutos del Productor</b>				<b>19.040.000</b>

**Ingresos Netos (Utilidad)**

Flujo de caja	<b>1.222.002</b>
---------------	------------------

<b>INGRESOS BRUTOS</b>	<b>19.040.000</b>
<b>COSTOS TOTALES (1.000 M2)</b>	<b>17.817.998</b>
<b>INGRESOS NETOS (UTILIDAD)</b>	<b>1.222.002</b>
<b>MARGEN DE RENTABILIDAD ((INGRESOS NETOS/COSTOS TOTALES)*100)</b>	<b>6,86%</b>
<b>MARGEN DE UTILIDAD BRUTO ((INGRESOS NETOS/INGRESOS BRUTOS)*100)</b>	<b>6,42%</b>

**Fuente:** Secretaría de Agricultura y Desarrollo Rural - Enlaces Cadenas Productivas

## Fresa - 45.000 plantas/ha

Concepto	Patron		Año 1		Seis meses	
	Unidad	Valor Unidad	Cantidad	Valor Total	Cantidad	Valor Total

## Costos

## Costos Directos

## Mano de obra (Jornal)

## Establecimiento

Arado de terreno (Tractor)	Hora	45.000	40	1.800.000		
Diseño y Trazado de caminos	Jornal	35.000	1	35.000		
Construcción de caminos a 50 cm	Jornal	35.000	5	175.000		
Trazado y construcción de camas	Jornal	35.000	45	1.575.000		
Niveladas de camas	Jornal	35.000	2	70.000		
Aplicación de Herbicida	Jornal	35.000	2	70.000		
Aplicación Correctivo (Cal agrícola)	Jornal	35.000	1	35.000		
Aplicación de materia organica	Jornal	35.000	1	35.000		
Tratamiento y desinfección de camas	Jornal	35.000	3	105.000		
Siembra y aplicación de producto para control de plagas	Jornal	35.000	42	1.470.000		
Resiembra	Jornal	35.000	1	35.000		
Colocada de plástico, medidas, perforado de plástico y colocación de ganchos	Jornal	35.000	21	735.000		
Cortada de alambre	Jornal	35.000	2	70.000		
Instalación y puesta en marcha del sistema de riego	Jornal	35.000	15	525.000		
Aplicación de fertilizante químico	Jornal	35.000	16	560.000		
Aplicación de fertilizante sistema de riego	Jornal	35.000	16	560.000		
Deshojada, desflorada, deshierbe	Jornal	35.000	68	2.380.000		
Control fitosanitario	Jornal	35.000	100	3.500.000		
Recolección de cosecha	Jornal	35.000	107	3.745.000		
<b>Subtotal mano de obra</b>				<b>17.480.000,0</b>		

## Mantenimiento

Aplicación de fertilizante químico	Jornal	35.000			10	350.000
Aplicación de fertilizante sistema de riego	Jornal	35.000			16	560.000
Deshojada, desflorada y deshije	Jornal	35.000			157	5.495.000
Desflorada	Jornal	35.000			40	1.400.000
Control fitosanitario	Jornal	35.000			100	3.500.000
Recolección de cosecha	Jornal	35.000			322	11.270.000
<b>Total Costos Mano de Obra</b>				<b>17.480.000</b>	<b>645</b>	<b>22.575.000</b>

Fuente: Secretaría de Agricultura y Desarrollo Rural - Enlaces Cadenas Productivas

...Continuación Costos Fresa 2018

Fresa 45.000/Ha

Insumos	Patron		Año 1		Seis meses	
	Unidad	Valor Unidad	Cantidad	Valor Total	Cantidad	Valor Total
Analisis de suelos	Unidad	114.000	1	114.000		
Semilla (material vegetal)	Plantula	600	45.000	27.000.000		
Cal dolomita	Bultos	9.800	40	392.000		
Materia organica	Bultos	16.800	135	2.268.000		
Rootex x kg	Bultos	63.100	10	631.000		
Irricol Inicio bulto de 25 kg	Bultos	168.000	8	1.344.000		
Irricol flores y frutos bulto 25 kg	Bultos	160.000	9	1.440.000		
Nitrofer calcio bulto 25 kg	Bultos	36.000	8	288.000		
Solun k bulto de 25 kg	Bultos	177.000	8	1.416.000		
Sulfato de mg técnico bulto de 25 kg	Bultos	29.000	15	435.000		
Micro riego menores bulto 25 kg	Bultos	134.000	8	1.072.000		
Codafol x lt	litro	36.800	100	3.680.000		
Micorriza	Bultos	75.000	5	375.000	5	375.000
Fertilizante DAP (18-46-0)	Bultos 50 Kg	79.000	6	474.000	3	237.000
Silicato de magnesio (Tornado)	Bultos 50 Kg	20.000	8	160.000	8	160.000
Fertilizante triple 15	Bultos 50 Kg	71.000	6	89.000	3	213.000
Cobertura de plástico (Calibre 1.5)	Rollo x 1000	310.000	2	620.000		
Metalaxil-M y Mancozeb x 375 gr	Bolsa	20.000	10	200.000	10	200.000
Benomylx 100 gr	Bolsa	4.500	20	90.000	20	90.000
Propineb	Bolsa	16.500	8	132.000	8	132.000
Clorotalonil	Litro	37.000	10	370.000	10	370.000
Paecilomyces fumosoroseus cepa PF2(Acaricida)	Litro	34.000	5	170.000	5	170.000
Imidacloprid (Insecticida)	Litro	69.720	5	348.600	5	348.600
Coadyuvante	Litro	15.470	3	46.410	3	46.410
Herbicida (Paraquat)	Litro	12.500	1	12.500	1	12.500
Alambre Liso (Calibre 14)	Kilogramos	6.994	160	1.119.040		
Canastillas x 8 kgs	Unidad	20.000	150	3.000.000		
Transporte de Insumos	Tonelada	90.000	4	360.000		
Combustible estacionaria	Galon gasolina+ACPM	8.500	26	221.000	52	442.000
Fumigadora de espalda	Unidad	220.500	1	220.500		
Rollo de fibra de polietileno	Unidad	10.000	1	10.000		
Sistema de riego(Motobomba, inyector fertilizantes, filtro, tubería,Valvulas y acoples pvc, línea de goteo o manguera)	Global	15.800.000	1	15.800.000		
<b>Total Costos Insumos</b>				<b>63.898.050</b>		<b>2.796.510</b>
<b>Total Costos Directos</b>				<b>81.378.050</b>		<b>25.371.510</b>

Fuente: Secretaría de Agricultura y Desarrollo Rural - Enlaces Cadenas Productivas



## ...Continuación Costos Fresa 2018

Costos Indirectos	Patron		Año 1		Seis meses	
	Unidad	Valor Unidad	Cantidad	Valor Total	Cantidad	Valor Total
Asesoría técnica para programación de siembra y verificación de lote y diseño	Mes	150.000	12	1.800.000	6	900.000
Transporte de insumos		95.000			0,30	28.500
Transporte de fresa al mercado		35.000	210	7.350.000		
Administración						
Arrendamiento de 1 Ha * 18 meses	Mes	185.000	18	3.330.000	18	3.330.000
<b>Total Costos Indirectos</b>				<b>12.480.000</b>		<b>4.258.500</b>
<b>Total Costos por Hectarea</b>				<b>123.488.060</b>		

## Fresa -45.000/Ha

Ingresos Productor			AÑO 1		Seis meses	
Ingresos brutos del productor	Unidades de Rto	Precio	Rto	Valor Total	Rto	Valor Total
Fresa primera	kg	3.700	8.951	33.118.700	3.063	11.333.100
Fresa de segunda	kg	2.700	4.300	11.610.000	4.700	12.690.000
Fresa de tercera	Kg	1.700	10.700	18.190.000	18.400	31.280.000
Fresa de cuarta	kg	700	10.200	7.140.000	17.122	11.985.400
<b>Total Ingresos Brutos del Productor</b>				<b>70.058.700</b>		<b>67.288.500</b>

**FRÍJOL ARBUSTIVO - "Occidente Antipoqueño" Uramita . Fríjol lima  
2018**

Concepto	Patron		Año 1	
	Unidad	Valor Unidad	Cantidad	Valor Total
<b>Costos</b>				
<b>Costos Directos</b>				
<b>Preparación (Jornal)</b>				
1° Desyerba	Jornal	30.000	6	180.000
Aplicación de Correctivo (Cal)	Jornal	30.000	1	30.000
Rallada	Jornal	30.000	2	60.000
Siembra (resiembra)	Jornal	30.000	5	150.000
Aporque	Jornal	30.000	2	60.000
2° Desyerba	Jornal	30.000	3	90.000
<b>Total Costos Preparación Mano de Obra</b>			<b>19</b>	<b>570.000</b>

**Aplicaciones (Jornal)**

	Patron		Año 1	
Fertilizantes	Jornal	30.000	4	120.000
Herbicida Terrestre	Jornal	30.000	2	60.000
Fertilizante foliar	Jornal	30.000	1	30.000
Fungicida terrestre	Jornal	30.000	6	180.000
Insecticida Terrestre	Jornal	30.000	2	60.000
<b>Total Costos Aplicaciones Mano de Obra</b>			<b>15</b>	<b>450.000</b>

**Recolección (Jornal)**

	Patron		Año 1	
Cosecha manual	Jornal	30.000	14	420.000
Desgrane	Bulto	3.000	24	72.000
Cargues Internos	Jornal	30.000	2	60.000
Transporte Centro Acopio	Bulto	3.000	20	60.000
Secamiento	Jornal	30.000	2	60.000
<b>Total Costos Recolección Mano de Obra</b>			<b>62</b>	<b>672.000</b>

**Fuente:** Fenalce y productores de Fríjol de Occidente

## ...Continuación Costos Frijol Arbustivo 2018

Insumos	Patron		Año 1	
	Unidad	Valor Unidad	Cantidad	Valor Total
Semilla	kilogramos	15.000	60	900.000
Cal Dolomita	Bultos	14.000	10	140.000
Gallinaza	Bultos	16.800	10	168.000
Fertilizante 10-30-10	Bultos (50 kg)	78.500	4	314.000
Glifosato ( Roundup)	Litro	17.080	2	34.160
Herbicida Flex	250 cc	7.000	1	7.000
SC	Litro	25.480	2	50.960
(Ridomil Gold)	Bolsa de 375 g	20.000	1	20.000
Fungicida Propineb (Antracol)	Bolsa de 400 g	16.800	1	16.800
Insecticida Sevin	Litro	29.000	2	58.000
Insecticida Evisect	Sobre (100 gr)	17.800	3	53.400
Empaque Fibra de 50 Kg	Saco	770	24	18.480
Cabuya	Rollo	13.500	1	13.500
Transporte de Insumos	Bulto	2.500	44	110.000
Manguera x 100 mts	Rollo	80.000	1	80.000
<b>Total Costos Insumos</b>				<b>1.984.300</b>
<b>Total Costos Directos</b>				<b>3.676.300</b>

Fuente: Fenalce y productores de Fríjol de Occidente

...Continuación Costos Frijol Arbustivo 2018

Costos Indirectos	Patron		Año 1	
	Unidad	Valor Unidad	Cantidad	Valor Total
cosechas)	Há	1.000.000	1	500.000
<b>Total Costos Indirectos</b>				<b>500.000</b>

<b>Total Costos por Hectarea</b>	<b>4.176.300</b>
----------------------------------	------------------

Ingresos Productor			Año 1	
Ingresos Brutos del Productor	Unidades de Rendimiento	Precio	Rendimiento	Valor Total
Venta de Frijol	kg	3.800	1.300	4.940.000
<b>Total Ingresos Brutos del Productor</b>				<b>4.940.000</b>

Ingresos Netos		
<b>Ingresos Netos</b>		<b>763.700</b>
<b>RENTABILIDAD %</b>		<b>18,29</b>

El Valor del Jornal empleado es el de las zonas productoras de Frijol. Dado por los productores y no contemplan prestaciones sociales.

**Fuente:** Fenalce y productores de Frijol de Occidente

**FRÍJOL VOLUBLE - "Oriente Antioqueño" -San Vicente de Ferrer. Cargamento Blanco  
2018**

Distancia de Siembra: 1,2 m x 0,4 m ( 2 plantas por sitio ) = 41,667 Plantas /ha

Concepto	Patron		Año 1	
	Unidad	Valor Unidad	Cantidad	Valor Total
<b>Costos</b>				
<b>Costos Directos</b>				
<b>Preparación (Jornal)</b>				
Adecuación del lote	Jornal	35.000	20	700.000
Aplicación de Correctivo (Cal)	Jornal	35.000	3	105.000
Rallada (Surcada)	Jornal	35.000	5	175.000
Siembra (resiembra)	Jornal	35.000	3	105.000
Construcción entable	Jornal	35.000	5	175.000
Amarre Alambre (14")	Jornal	35.000	2	70.000
Amarre Frijol colgada( Fibra Gruesa)	Jornal	35.000	30	1.050.000
<b>Total Costos Preparación Mano de Obra</b>			<b>68</b>	<b>2.380.000</b>

**Aplicaciones (Jornal)**

	Patron		Año 1	
Fertilizantes	Jornal	35.000	5	175.000
Herbicida Terrestre	Jornal	35.000	3	105.000
Fungicida terrestre	Jornal	35.000	10	350.000
Aplicación de Abono orgánico	Jornal	35.000	3	105.000
Insecticida Terrestre	Jornal	35.000	6	210.000
<b>Total Costos Aplicaciones Mano de Obra</b>			<b>27</b>	<b>945.000</b>

**Recolección (Jornal)**

	Patron		Año 1	
Cosecha manual	Jornal	35.000	22	770.000
Desgrane	Jornal	35.000	2	70.000
Ventilada, Empaque y Selección	Jornal	35.000	1	35.000
Cargues Internos	Jornal	35.000	1	35.000
Transporte Centro Acopio	Bulto	3.000	37	111.000
Secamiento	Jornal	35.000	1	35.000
<b>Total Costos Recolección Mano de Obra</b>			<b>27</b>	<b>1.056.000</b>

Fuente: Fenalce.

**...Continuación Costos Frijol Voluble 2018**

Insumos	Patron		Año 1	
	Unidad	Valor Unidad	Cantidad	Valor Total
Semilla	kilogramos	15.000	35	525.000
Cal Dolomita	Bultos	14.000	10	140.000
DAP	Bultos	83.000	3	215.800
Gallinagro	Bultos	16.800	11	184.800
Urea	Bultos	91.000	3	236.600
Agrimins	Bultos (46 kg)	103.600	1	103.600
KCL	Bultos	56.500	2	113.000
Sulfato de Mg	Bultos (20 kg)	32.000	1	32.000
Herbicida Glifosato (Panzer)	Litro	17.080	3	51.240
Herbicida Flex	250 cc	7.000	3	21.000
Fungicida Difenconazol 250 Ec	Litro	65.000	1,5	97.500
Fungicida Benoagro ( Benomil)	Sobre de 100 g	7.700	6	46.200
Fungicida - Chlorothalonil: 720 g/L ( Fungitox)	Litro	32.200	5	144.900
Insecticida mata babosa	Libra	7.000	10	70.000
Insecticida Bright	Sobre (60 gr)	9.520	20	190.400
Insecticida Roxión	Litro	24.000	1	24.000
Tutorado Esquinero Tacos de Madera Gruesa (5") y 2,50 mts	Unidad	10.000	550	5.500.000
Empaque Fibra de 50 Kg	Saco	770	40	30.800
Alambre Calibre (14")	Kg	7.000	20	140.000
Varas tutorado (Caña Brava )	Unidad	1.000	1.800	1.800.000
Fibra delgada	Rollo 9000 mts	18.000	18	324.000
Fibra Gruesa	Rollo 1500 mts	12.000	18	210.000
Transporte de Insumos	Bulto	2.500	74	185.000
<b>Total Costos Insumos</b>				<b>10.385.840</b>
<b>Total Costos Directos</b>				<b>14.766.840</b>

**Fuente:** Fenalce.

...Continuación Costos Frijol Voluble 2018

Costos Indirectos	Patron		Año 1	
	Unidad	Valor Unidad	Cantidad	Valor Total
cosechas)	Há	2.000.000	1	1.000.000
<b>Total Costos Indirectos</b>				<b>1.000.000</b>

<b>Total Costos por Hectarea</b>	<b>15.766.840</b>
----------------------------------	-------------------

Ingresos Productor			Año 1	
Ingresos Brutos del Productor	Unidades de Rendimiento	Precio	Rendimiento	Valor Total
Venta de Frijol voluble	kg	7.000	2.500	17.500.000
<b>Total Ingresos Brutos del Productor</b>				<b>17.500.000</b>

Ingresos Netos		
<b>Ingresos Netos</b>		1.733.160
<b>RENTABILIDAD %</b>		10,99

El Valor del Jornal empleado es el de las zonas productoras de Frijol, Dado por los productores y no contemplan prestaciones sociales. En este valor el productor lleva su alimentación.

**GRANADILLA EMPARRADO**  
**(Costo de Establecimiento y Sostenimiento / Hectárea )**  
**2018**

Actividades	Patron		Precio Unidad	Año 1
	Unidad	Cantidad		Establecimiento
<b>Costos Directos</b>				<b>Valor Total</b>
<b>Labores Mano de obra</b>			<b>30.000</b>	
Preparacion de terreno	Jornal	15		450.000
Trazado, Ahoyado	Jornal	15		450.000
Construccion de Tutorado ( Espaldera)	Jornal	15		450.000
Construccion de Emparrado	Jornal	25		750.000
Siembra y tutorado	Jornal	5		150.000
Colgada y amarre	Jornal	3		90.000
Podas	Jornal	12		360.000
Control de arvenses y plateo	Jornal	20		600.000
Fertilización edáfica	Jornal	25		750.000
Deschuponada	Jornal	2		60.000
Control de plagas y enfermedades	Jornal	12		360.000
Mantenimiento espaldera	Jornal	3		90.000
Colocacion de protectores	Jornal	2		60.000
Cosecha (recolección-selección-empaquetado)	Jornal	30		900.000
<b>Subtotal labores mano de obra</b>		<b>184</b>		<b>5.520.000</b>

<b>Insumos</b>				
Plantulas	Unidad	450	1.000	450.000
Postes de Madera	Unidad	480	8.000	3.840.000
Tacos de guadua (2metros)	Unidad	400	500	200.000
Cal Dolomita	Bulto	20	8.500	170.000
Ácidos Húmicos y Fulvicos	Litro	15	24.000	360.000
Micorrizas	Bulto	4	55.000	220.000
Fertilizante edáfico	Bulto	20	80.000	1.600.000
Fertilizantes Foliares	Litro	10	75.000	750.000
Insecticidas	Kilo/Litro	7	80.000	560.000
Fungicidas	Kilo/Litro	15	80.000	1.200.000
Estacones	Unidad	750	9.000	6.750.000
Alambre Calibre 12	Rollo 10 Kg	7	43.000	301.000
Alambre Calibre 14	Rollo 10 Kg	6	43.000	258.000
Manguera para templetes	Rollo	4	20.000	80.000
Cebofrut	Litro	1	18.800	18.800
Trampa Mosca de la fruta Mcphail	Unidad	1	18.400	18.400
Pegante trampa insectos	Litro	1	36.800	36.800
Trampa Jackson con canastilla para cebo	Unidad	1	11.300	11.300
Coadyudante	Litro	7	36.000	252.000
<b>Subtotal Insumos</b>				<b>17.076.300</b>

**Fuente:** Unidad Municipal de Asistencia Técnica de Dabeiba



...Continuación Costos Granadilla 2018

Actividades	Patron		Precio Unidad	Año 1
	Unidad	Cantidad		Establecimiento
<b>Costos Directos</b>				<b>Valor Total</b>
<b>Herramientas</b>				
Tijeres Podadoras	Unidad	4	60.000	240.000
Canastillas abatibles	Unidad	150	5.000	750.000
Equipo de proteccion (Completo)	Unidad	2	175.000	350.000
<b>Subtotal Herramientas</b>				<b>1.340.000</b>
<b>Suma Costos Directos</b>				<b>23.936.300</b>
<b>COSTOS INDIRECTOS</b>				<b>1.340.000</b>
Analisis de Suelo completo con recomendaciones	Unidad	1	120.000	120.000
Analisis foliar	Unidad	1	160.000	160.000
<b>Subtotal costos indirectos</b>				<b>120.000</b>
<b>TOTAL COSTOS</b>				<b>24.056.300</b>
<b>Producción Promedio</b>				
Venta Extra	Kilos	30	5.300	15.900.000
Venta de Primeras	Kilos	50	3.800	19.000.000
Venta de Segundas	Kilos	20	2.800	5.600.000
<b>Total Ingreso</b>				<b>40.500.000</b>
<b>Ingreso neto</b>				<b>16.443.700</b>
			<b>10.000</b>	

Fuente: Unidad Municipal de Asistencia Técnica de Dabeiba

**...Continuación Costos Granadilla 2018**

Actividades	Patron		Precio Unidad	Año 2	
	Unidad	Cantidad		Cantidad	Valor total
<b>Costos Directos</b>					
<b>Labores Mano de obra</b>			<b>30.000</b>		
Preparacion de terreno	Jornal	15		0	0
Trazado, Ahoyado	Jornal	15		0	0
Construccion de Tutorado ( Espaldera)	Jornal	15		0	0
Construccion de Emparrado	Jornal	25		5	150.000
Siembra y tutorado	Jornal	5		0	0
Colgada y amarre	Jornal	3		0	0
Podas	Jornal	12		25	750.000
Control de arvenses y plateo	Jornal	20		15	450.000
Fertilización edáfica	Jornal	25		25	750.000
Deschuponada	Jornal	2		0	0
Control de plagas y enfermedades	Jornal	12		20	600.000
Mantenimiento espaldera	Jornal	3		3	90.000
Colocacion de protectores	Jornal	2		10	300.000
Cosecha (recolección-selección-empaque)	Jornal	30		75	2.250.000
<b>Subtotal labores mano de obra</b>		<b>184</b>		<b>178</b>	<b>5.340.000</b>

<b>Insumos</b>					
Plantulas	Unidad	450	1.000		0
Postes de Madera	Unidad	480	8.000		0
Tacos de guadua (2metros)	Unidad	400	500		0
Cal Dolomita	Bulto	20	8.500	12	102.000
Ácidos Húmicos y Fulvicos	Litro	15	24.000	37	888.000
Micorrizas	Bulto	4	55.000	4	220.000
Fertilizante edáfico	Bulto	20	80.000	18	1.440.000
Fertilizantes Foliares	Litro	10	75.000	7	525.000
Insecticidas	Kilo/Litro	7	80.000	7	560.000
Fungicidas	Kilo/Litro	15	80.000	10	800.000
Estacones	Unidad	750	9.000		0
Alambre Calibre 12	Rollo 10 Kg	7	43.000		0
Alambre Calibre 14	Rollo 10 Kg	6	43.000		0
Manguera para templetes	Rollo	4	20.000		0
Cebofrut	Litro	1	18.800	1	18.800
Trampa Mosca de la fruta Mcphail	Unidad	1	18.400	1	18.400
Pegante trampa insectos	Litro	1	36.800	1	36.800
Trampa Jackson con canastilla para cebo	Unidad	1	11.300	1	11.300
Coadyudante	Litro	7	36.000	2	72.000
<b>Subtotal Insumos</b>				<b>101</b>	<b>4.692.300</b>

**Fuente:** Unidad Municipal de Asistencia Técnica de Dabeiba

...Continuación Costos Granadilla 2018

Actividades	Patron		Precio Unidad	Año 2	
	Unidad	Cantidad		Cantidad	Valor total
<b>Costos Directos</b>					
<b>Herramientas</b>					
Tijeres Podadoras	Unidad	4	60.000		
Canastillas abatibles	Unidad	150	5.000	30	150.000
Equipo de proteccion (Completo)	Unidad	2	175.000		
<b>Subtotal Herramientas</b>				<b>220</b>	<b>9.432.600</b>
<b>Suma Costos Directos</b>					<b>14.772.600</b>
<b>COSTOS INDIRECTOS</b>					<b>18.865.200</b>
Analisis de Suelo completo con recomendaciones	Unidad	1	120.000	1	120.000
Analisis foliar	Unidad	1	160.000		
<b>Subtotal costos indirectos</b>				<b>1</b>	<b>120.000</b>
<b>TOTAL COSTOS</b>					<b>14.892.600</b>
<b>Producción Promedio</b>					
Venta Extra	Kilos	30	5.300	6.000	31.800.000
Venta de Primeras	Kilos	50	3.800	10.000	38.000.000
Venta de Segundas	Kilos	20	2.800	4.000	11.200.000
<b>Total Ingreso</b>					<b>81.000.000</b>
<b>Ingreso neto</b>					<b>66.107.400</b>
			<b>10.000</b>	<b>20.000</b>	

Fuente: Unidad Municipal de Asistencia Técnica de Dabeiba

...Continuación Costos Granadilla 2018

Actividades	Patron		Precio Unidad	Año 3	
	Unidad	Cantidad		Cantidad	Valor total
<b>Costos Directos</b>					
<b>Labores Mano de obra</b>			<b>30.000</b>		
Preparacion de terreno	Jornal	15		0	0
Trazado, Ahoyado	Jornal	15		0	0
Construccion de Tutorado ( Espaldera)	Jornal	15		0	0
Construccion de Emparrado	Jornal	25		5	150.000
Siembra y tutorado	Jornal	5		0	0
Colgada y amarre	Jornal	3		0	0
Podas	Jornal	12		25	750.000
Control de arvenses y plateo	Jornal	20		15	450.000
Fertilización edáfica	Jornal	25		25	750.000
Deschuponada	Jornal	2		0	0
Control de plagas y enfermedades	Jornal	12		20	600.000
Mantenimiento espaldera	Jornal	3		3	90.000
Colocacion de protectores	Jornal	2		10	300.000
Cosecha (recolección-selección-empaque)	Jornal	30		75	2.250.000
<b>Subtotal labores mano de obra</b>			<b>184</b>	<b>178</b>	<b>5.340.000</b>

<b>Insumos</b>					
Plantulas	Unidad	450	1.000		0
Postes de Madera	Unidad	480	8.000		0
Tacos de guadua (2metros)	Unidad	400	500		0
Cal Dolomita	Bulto	20	8.500	12	102.000
Ácidos Húmicos y Fulvicos	Litro	15	24.000	37	888.000
Micorrizas	Bulto	4	55.000	4	220.000
Fertilizante edáfico	Bulto	20	80.000	18	1.440.000
Fertilizantes Foliares	Litro	10	75.000	7	525.000
Insecticidas	Kilo/Litro	7	80.000	7	560.000
Fungicidas	Kilo/Litro	15	80.000	10	800.000
Estacones	Unidad	750	9.000		0
Alambre Calibre 12	Rollo 10 Kg	7	43.000		0
Alambre Calibre 14	Rollo 10 Kg	6	43.000		0
Manguera para templetos	Rollo	4	20.000		0
Cebofrut	Litro	1	18.800	1	18.800
Trampa Mosca de la fruta Mcphail	Unidad	1	18.400	1	18.400
Pegante trampa insectos	Litro	1	36.800	1	36.800
Trampa Jackson con canastilla para cebo	Unidad	1	11.300	1	11.300
Coadyudante	Litro	7	36.000	2	72.000
<b>Subtotal Insumos</b>				<b>101</b>	<b>4.692.300</b>

**Fuente:** Unidad Municipal de Asistencia Técnica de Dabeiba

...Continuación Costos Granadilla 2018

Actividades	Patron		Precio Unidad	Año 3	
	Unidad	Cantidad		Cantidad	Valor total
<b>Costos Directos</b>					
<b>Herramientas</b>					
Tijeres Podadoras	unidad	4	60.000		0
Canastillas abatibles	unidad	150	5.000	0	0
Equipo de proteccion (Completo)	unidad	2	175.000		0
<b>Subtotal Herramientas</b>				<b>190</b>	<b>9.282.600</b>
<b>Suma Costos Directos</b>					<b>14.622.600</b>

**COSTOS INDIRECTOS**

Analisis de Suelo completo con recomendaciones	Unidad	1	120.000	1	120.000
Analisis foliar	Unidad	1	160.000		
<b>Subtotal costos indirectos</b>				<b>1</b>	<b>120.000</b>
<b>TOTAL COSTOS</b>					<b>14.742.600</b>

**Producción Promedio**

Venta Extra	Kilos	30	5.300	6.000	<b>31.800.000</b>
Venta de Primeras	Kilos	50	3.800	10.000	<b>38.000.000</b>
Venta de Segundas	Kilos	20	2.800	4.000	<b>11.200.000</b>
<b>Total Ingreso</b>					<b>81.000.000</b>
<b>Ingreso neto</b>					<b>66.257.400</b>
			<b>10.000</b>	<b>20.000</b>	

Fuente: Unidad Municipal de Asistencia Técnica de Dabeiba

**GULUPA CUBIERTA**  
**(Costo de Establecimiento y Sostenimiento / Hectárea )**  
**2018**  
**Densidad de siembra: 2500 plantas/ha**

Actividades	Patron		Precio Unidad	Año 1
	Unidad	Cantidad		Establecimiento
<b>Costos Directos</b>				<b>Valor Total</b>
<b>Labores Mano de obra</b>			<b>35.000</b>	
Preparacion de terreno	Jornal	40		1.400.000
Trazado y Enmienda	Jornal	15		525.000
Siembra	Jornal	7		245.000
Colgada, deschuponada y peinada poda	Jornal	120		4.200.000
Control de arvenses	Jornal	30		1.050.000
Fertilización edáfica y foliar	Jornal	48		1.680.000
Riego	Jornal	30		1.050.000
Control de plagas y enfermedades	Jornal	150		5.250.000
Cosecha (recolección-selección-empaque)	Jornal	130		4.550.000
<b>Subtotal labores mano de obra</b>				<b>19.950.000</b>

**Semi Techo**

Anclaje y ganchos	Jornal	80	30.000	2.400.000
Ganchos	Unidad	1.200	7.000	8.400.000
Anclaje	Unidad	168	7.000	1.176.000
Alambre galvanizado calibre	Kilo	400	5.500	2.200.000
Alambre galvanizado calibre 10	Kilo	10	2.000	20.000
Guaya 1/8	Metros	10.000	250	2.500.000
Fibra	Rollo	2	10.000	20.000
Estacones	Unidad	1.230	7.000	8.610.000
Plastico semitechos	Rollo	15	390.000	5.850.000
Ahoyado y organizada sistema	Jornal	80	30.000	2.400.000
<b>Subtotal Semi Techo</b>				<b>33.576.000</b>

...Continuación Costos Gulupa 2018

Actividades	Patron		Precio Unidad	Año 1
	Unidad	Cantidad		Establecimiento
<b>Costos Directos</b>				<b>Valor Total</b>
<b>Insumos</b>				
Plantulas	Unidad	2.500	900	2.250.000
Resiembra 5%	Unidad	125	900	112.500
Fertilizante foliar	Litro	20	75.000	1.500.000
Grapas	Caja	4	10.000	40.000
Cal dolomítica	Bulto	15	12.500	187.500
Yodo agrícola	Litro	1	44.900	44.900
Ácidos Húmicos y Fulvicos	Litro	100	13.000	1.300.000
Tricoderma	libra	2	26.000	52.000
Micorrizas	Bulto	5	55.000	275.000
Fertilizante edáfico	Bulto	40	92.000	3.680.000
Fertilizantes Foliare	Litro	12	40.000	480.000
Insecticidas	Kilo/Litro	6	80.000	480.000
Cebofrut	Litro	1	18.800	18.800
Fungicidas	Kilo/Litro	10	80.000	800.000
Trampa Mosca de la fruta Mcphail	Unidad	1	18.400	18.400
Pegante trampa insectos	Litro	1	36.800	36.800
Trampa Jackson con canastilla para cebo	Unidad	1	11.300	11.300
Coadyudante para mejorar las características químicas del agua, reduciendo la dureza y regulando el pH	Litro	8	19.000	152.000
Riego Global	Unidad	1	10.000.000	10.000.000
<b>Subtotal Insumos</b>				<b>21.439.200</b>
<b>Herramientas</b>				
Tijeres Podadoras	Unidad	3	60.000	180.000
Canastillas abatibles	Unidad	150	10.000	1.500.000
Guadañadora	Unidad	1	1.500.000	1.500.000
Estacionaria con bomba de pistones de ceramica	Unidad	1	1.500.000	1.500.000
Bomba manual	Unidad	1	180.000	180.000
Equipo de proteccion (Completo)	Unidad	2	175.000	350.000
<b>Subtotal Herramientas</b>				<b>5.210.000</b>
<b>COSTOS INDIRECTOS</b>				<b>5.210.000</b>
Analisis de Suelo (Nitritos nitratos	Unidad	1	180.000	180.000
Analisis agua	Unidad	1	78.000	78.000
Analisis foliar	Unidad	1	160.000	160.000
<b>Subtotal Costos Indirectos</b>				<b>180.000</b>
<b>TOTAL COSTOS</b>				<b>80.355.200</b>

Fuente: Cadena de Pasifloras

...Continuación Costos Gulupa 2018

**Producción Promedio**

Venta Extra	Kilos	80	4.500	<b>43.200.000</b>
Venta de Primeras	Kilos	20	700	<b>1.680.000</b>
<b>Total Ingreso</b>				<b>44.880.000</b>
<b>Ingreso neto</b>				<b>-35.475.200</b>
<b>Rendimiento</b>			<b>12.000</b>	

<b>AÑO</b>	<b>0</b>	<b>1</b>	<b>2</b>	<b>3</b>
<b>COSTO</b>	80.355.200	21.606.700	21.106.700	19.692.612
<b>VENTA</b>		44.880.000	104.720.000	104.720.000
	-80.355.200	23.273.300	83.613.300	85.027.388
<b>TIR</b>	<b>48%</b>			
<b>VNA</b>	<b>59.013.007,3</b>			

Actividades	Patron Unidad	Precio Unidad	Año 2	
			Cantidad	Valor total
<b>Costos Directos</b>				
<b>Labores Mano de obra</b>		<b>35.000</b>		
Control de arvenses	Jornal		25	875.000
Fertilización edáfica y foliar	Jornal		12	420.000
Riego	Jornal		30	1.050.000
Control de plagas y enfermedades	Jornal		100	3.500.000
Cosecha (recolección-selección-empaque)	Jornal		180	6.300.000
<b>Subtotal labores mano de obra</b>			<b>347</b>	<b>12.145.000</b>

**Semi Techo**

Actividade	Patron Unidad	Unidad	Precio Unidad	Año 2	
				Cantidad	Valor total
Fibra	Rollo	2	10.000	5	50.000
<b>Subtotal semitecho</b>				<b>5</b>	<b>50.000</b>

Fuente: Cadena de Pasifloras



...Continuación Costos Gulupa 2018

Actividade	Patron Unidad	Unidad	Precio Unidad	Año 2	
				Cantidad	Valor total
<b>Insumos</b>					
Plantulas	Unidad	2.500	900		0
Resiembr a 5%	Unidad	125	900		0
Fertilizante foliar	Litro	20	75.000	20	1.500.000
Grapas	Caja	4	10.000		0
Cal dolomítica	Bulto	15	12.500	15	187.500
Yodo agrícola	Litro	1	44.900	1	44.900
Ácidos Húmicos y Fulvicos	Litro	100	13.000	20	260.000
Tricoderma	libra	2	26.000	2	52.000
Micorrizas	Bulto	5	55.000	10	550.000
Fertilizante edáfico	Bulto	40	92.000	32	2.944.000
Fertilizantes Foliare s	Litro	12	40.000	12	480.000
Insecticidas	Kilo/Litro	6	80.000	10	800.000
Cebofrut	Litro	1	18.800	1	18.800
Fungicidas	Kilo/Litro	10	80.000	20	1.600.000
Trampa Mosca de la fruta Mcphail	Unidad	1	18.400	1	18.400
Pegante trampa insectos	Litro	1	36.800	1	36.800
Trampa Jackson con canastilla para cebo	Unidad	1	11.300	1	11.300
Coadyudante para mejorar las características químicas del agua, reduciendo la dureza y regulando el pH	Litro	8	19.000	12	228.000
Riego Global	Unidad	1	10.000.000		
<b>Subtotal Insumos</b>					<b>8.731.700</b>
<b>Herramientas</b>					
Tijeres Podadoras	Unidad	3	60.000		0
Canastillas abatibles	Unidad	150	10.000	50	500.000
Guadañadora	Unidad	1	1.500.000	0	0
Estacionaria con bomba de pistones de ceramica	Unidad	1	1.500.000	0	0
Bomba manual	Unidad	1	180.000	0	0
Equipo de proteccion (Completo)	Unidad	2	175.000		0
<b>Subtotal Herramientas</b>					<b>500.000</b>
<b>COSTOS INDIRECTOS</b>					<b>16.731.000</b>

Fuente: Cadena de Pasifloras

...Continuación Costos Gulupa 2018

Actividade	Patron Unidad	Unidad	Precio Unidad	Año 2	
				Cantidad	Valor total
Analisis de Suelo (Nitritos nitratos)	Unidad	1	180.000	1	180.000
Analisis agua	Unidad	1	78.000	1	78.000
Analisis foliar	Unidad	1	160.000		0
<b>Subtotal costos indirectos</b>				<b>1</b>	<b>180.000</b>
<b>TOTAL COSTOS</b>					<b>21.606.700</b>

Producción Promedio

Venta Extra	Kilos	80	4.500	22.400	100.800.000
Venta de Primeras	Kilos	20	700	5.600	3.920.000
<b>Total Ingreso</b>					<b>104.720.000</b>
<b>Ingreso neto</b>					<b>83.113.300</b>
<b>Rendimiento</b>			<b>12.000</b>	<b>28.000</b>	

AÑO	0	1	2
<b>COSTO</b>	80.355.200	21.606.700	21.106.700
<b>VENTA</b>		44.880.000	104.720.000
	-80.355.200	23.273.300	83.613.300

<b>TIR</b>	48%		
<b>VNA</b>	59.013.007,3		

Actividades	Patron Unidad	Precio Unidad	Año 3	
			Cantidad	Valor total
<b>Costos Directos</b>				
<b>Labores Mano de obra</b>		<b>35.000</b>		
Control de arvenses	Jornal		25	875.000
Fertilización edáfica y foliar	Jornal		12	420.000
Riego	Jornal		30	1.050.000
Control de plagas y enfermedades	Jornal		100	3.500.000
Cosecha (recolección-selección-empaque)	Jornal		180	6.300.000
<b>Subtotal labores mano de obra</b>			<b>347</b>	<b>12.145.000</b>

Semi Techo

Actividade	Patron Unidad	Unidad	Precio Unidad	Año 3	
				Cantidad	Valor total
Fibra	Rollo	2	10.000	5	50.000
<b>Subtotal Semitecho</b>				<b>5</b>	<b>50.000</b>

Fuente: Cadena de Pasifloras

...Continuación Costos Gulupa 2018

Actividade	Patron Unidad	Unidad	Precio Unidad	Año 3	
				Cantidad	Valor total
<b>Insumos</b>					
Plantulas	Unidad	2.500	900		0
Resiembra 5%	Unidad	125	900		0
Fertilizante foliar	Litro	20	75.000	20	1.500.000
Grapas	Caja	4	10.000		0
Cal dolomítica	Bulto	15	12.500	15	187.500
Yodo agricola	Litro	1	44.900	1	44.900
Ácidos Húmicos y Fulvicos	Litro	100	13.000	20	260.000
Tricoderma	libra	2	26.000	2	52.000
Micorrizas	Bulto	5	55.000	10	550.000
Fertilizante edáfico	Bulto	40	92.000	32	2.944.000
Fertilizantes Foliars	Litro	12	40.000	12	480.000
Insecticidas	Kilo/Litro	6	80.000	10	800.000
Cebofrut	Litro	1	18.800	1	18.800
Fungicidas	Kilo/Litro	10	80.000	20	1.600.000
Trampa Mosca de la fruta Mcphail	Unidad	1	18.400	1	18.400
Pegante trampa insectos	Litro	1	36.800	1	36.800
Trampa Jackson con canastilla para cebo	Unidad	1	11.300	1	11.300
Coadyudante para mejorar las características químicas del agua, reduciendo la dureza y regulando el pH	Litro	8	19.000	12	228.000
Riego Global	Unidad	1	10.000.000	0	0
<b>Subtotal Insumos</b>					<b>8.731.700</b>

**COSTOS INDIRECTOS**

Analisis de Suelo (Nitritos nitratos	Unidad	1	180.000	1	180.000
Analisis agua	Unidad	1	78.000	1	78.000
Analisis foliar	Unidad	1	160.000		0
<b>Subtotal costos indirectos</b>					<b>180.000</b>
<b>TOTAL COSTOS</b>					<b>21.106.700</b>

**Producción Promedio**

Venta Extra	Kilos	80	4.500	22.400	100.800.000
Venta de Primeras	Kilos	20	700	5.600	3.920.000
<b>Total Ingreso</b>					<b>104.720.000</b>
<b>Ingreso neto</b>					<b>83.613.300</b>
<b>Rendimiento</b>			<b>12.000</b>	<b>28.000</b>	

Fuente: Cadena de Pasifloras

**...Continuación Costos Gulupa 2018**

<b>AÑO</b>	<b>0</b>	<b>1</b>	<b>2</b>
<b>COSTO</b>	80.355.200	21.606.700	21.106.700
<b>VENTA</b>		44.880.000	104.720.000
	-80.355.200	23.273.300	83.613.300
<b>TIR</b>	48%		
<b>VNA</b>	59.013.007,3		

**NOTA**

La vida útil del cultivo es de 3 años.

Los datos de áreas por municipio y subregiones esta fluctuando. Por la migracion del cultivo que en varios es influenciado por la alta incidencia de enfermedades radicales casos

Esta es una guia general de costos.

Las distancias de siembra son variables generando densidades desde 300 hasta 3000 plantas por hectarea

Los sistemas de siembra utilizados pueden ser Espaldera sencilla, Espaldera en T, Emparrado, Semiemparrado

**Estructura de costos de producción de un kilo de carne de cordero en Antioquia  
2018**

<b>Centro de Costos</b>	<b>Porcentaje %</b>	<b>\$/ Kilo</b>
Alimento	50,00%	1.850,00
Mano de Obra	30,00%	1.110,00
Pie de cría	1,00%	37,00
Mantenimiento	5,00%	185,00
Sanidad	5,00%	185,00
Otros costos	3,00%	111,00
Otros gastos	6,00%	222,00
<b>TOTAL</b>	<b>100,00%</b>	<b>3.700,00</b>

Otros Costos: licencias, fletes

Otros Gastos: servicios públicos, predial

Jornal: \$40.000 con prestaciones y aportes parafiscales.

**Estructura de costos de producción de un litro de leche de cabra en Antioquia  
2018**

<b>Centro de Costos</b>	<b>Porcentaje %</b>	<b>\$ / Litro Leche</b>
Alimento	35,00%	1.225,00
Mano de Obra	32,00%	1.120,00
Pie de cría	3,00%	105,00
Mantenimiento	8,00%	280,00
Sanidad	5,00%	175,00
Otros costos	8,00%	280,00
Otros gastos	9,00%	315,00
<b>TOTAL</b>	<b>100,00%</b>	<b>3.500,00</b>

Otros costos : licencias, fletes, comercializacion, transporte

Otros gastos: servicios públicos, predial

Jornal: \$40.000 con prestaciones y aportes parafiscales.

**COSTOS DE PRODUCCION DE LECHE 2018**

Elemento	Búfala		DP vacas		Lechería	
	\$/lt	%	\$/lt	%	\$/lt	%
Mano de obra	413	64,3%	437	58,8%	75	8,7%
Mantenimiento	26	4,0%	39	5,2%	51	5,9%
Depreciación	16	2,5%	17	2,2%	25	3,0%
Amortización	6	0,9%	15	2,0%	86	10,0%
Otros costos	20	3,1%	16	2,2%	27	3,1%
Genética	1	0,2%	21	2,9%	10	1,2%
Praderas/forrajes	18	2,8%	42	5,7%	103	12,0%
Sanidad	12	1,9%	22	3,0%	16	1,8%
Suplementación	0	0,0%	19	2,5%	263	30,8%
Sales	6	1,0%	26	3,5%	23	2,7%
Gastos	124	19,3%	89	12,0%	176	20,7%
<b>TOTALES</b>	<b>642</b>	<b>100%</b>	<b>742</b>	<b>100%</b>	<b>853</b>	<b>100%</b>

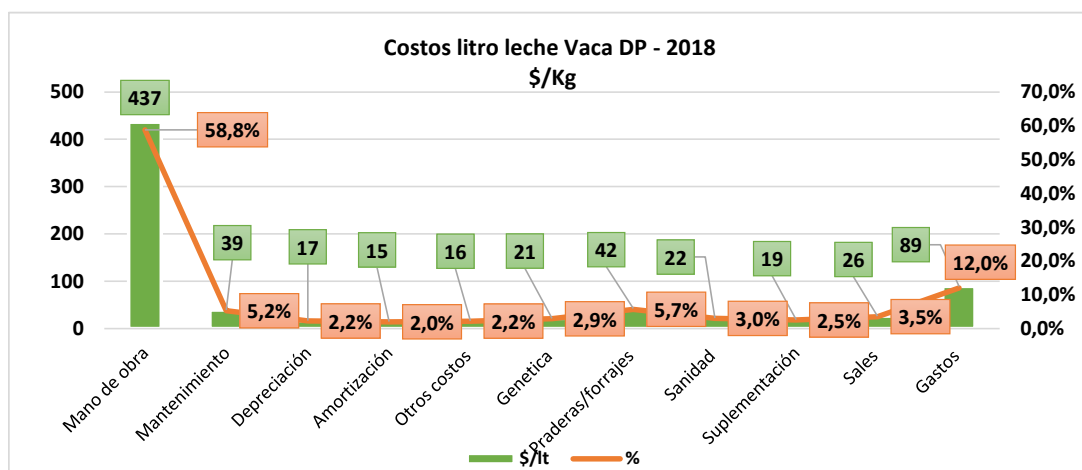
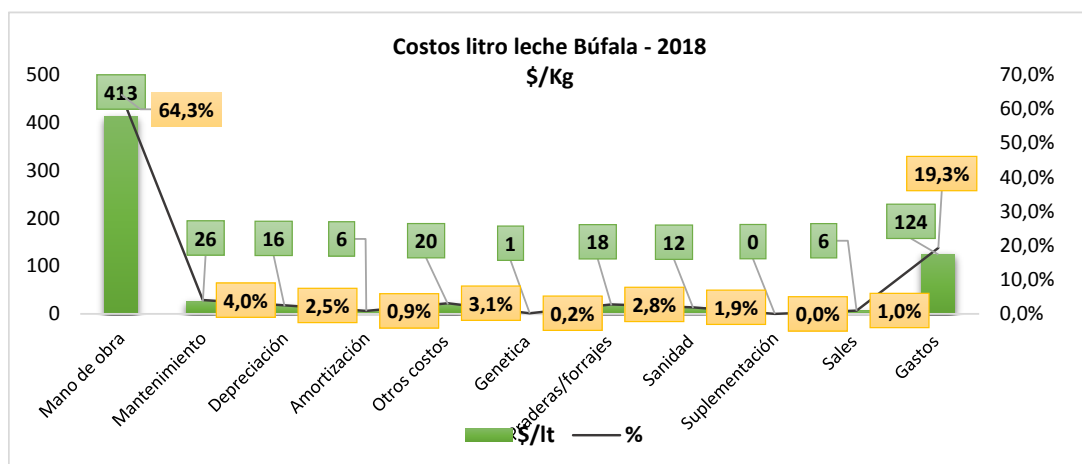

Fuente: AFAGRO SAS y SADR

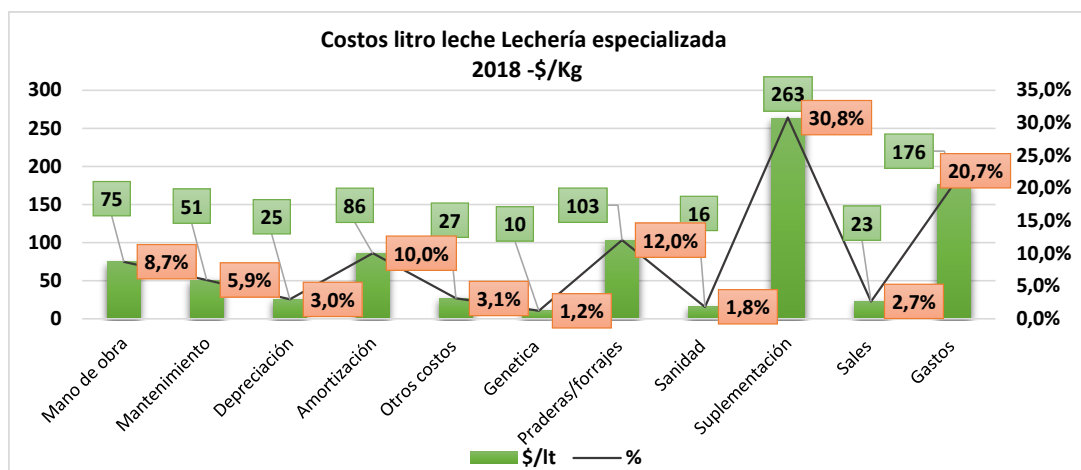

	Búfala	DP vacas	Lechería
Costo lt leche	642	742	853

Los precios de venta presentados corresponden a los pagados por la agroindustria lechera

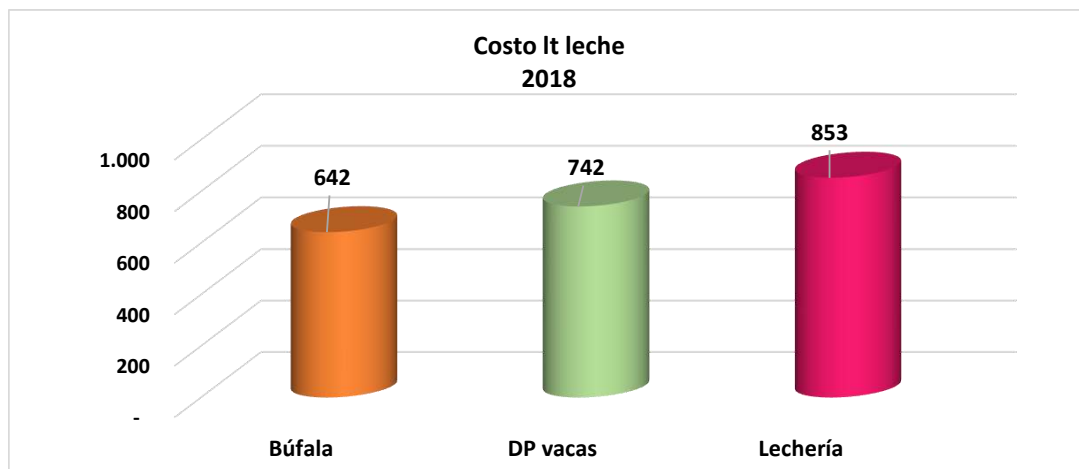



Indicador	Búfala*	DP Vacas	Lechería
Precio venta	1.350,00	1.119,00	1.157,00
Costo	642,44	742,00	853,33
Utilidad	707,56	377,00	303,67
Margen %	52,41%	33,69%	26,25%

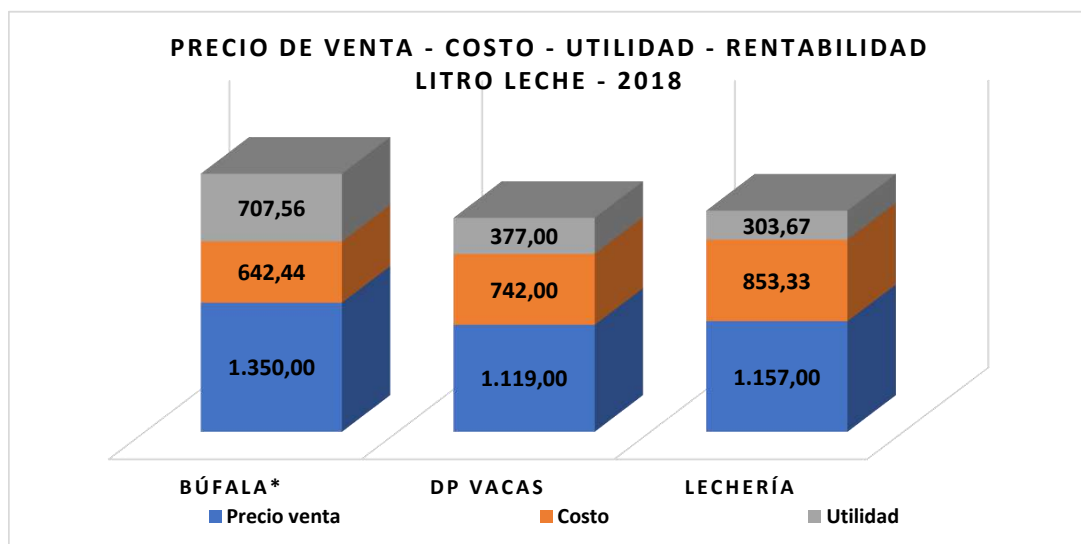

- (1) Mano de obra fija y temporal
- (2) Mantenimiento equipos, maquinaria, infraestructura, caminos, energía y agua utilizada para el ordeño
- (3) Implementos veterinarios (agujas, jeringas), jabones para aseo de equipos de ordeño, desinfectantes para operarios, equipos y vacas, filtros, sellantes, herramientas de corta duración, implementos para manejo para manejo de los animales.
- (4) Palpaciones, servicio de inseminación, semen, nitrógeno, fundas y elementos para inseminación
- (5) Mano de obra en manejo de praderas y otros forrajes, fertilizantes, insecticidas, fungicidas, humectantes, alambre para cercas, grapas, estacones, combustibles para equipos utilizados en praderas y otros forrajes.
- (6) Medicamentos, vacunas, antiparasitarios, hormonas
- (7) Concentrados comerciales, ensilajes, heno, harinas/tortas
- (8) Sales y otros minerales

Fuente: AFAGRO SAS y SADR

LIMA ACIDA TAHITÍ 2018

Densidad (Arboles/Ha) 274  
Sembrada en Triangulo a 7 x 6

Concepto	Patron		Año 0		Año 1		Año 2	
	Unidad	Valor Unidad	Cantidad	Valor Total	Cantidad	Valor Total	Cantidad	Valor Total
<b>COSTOS DIRECTOS</b>								
<b>Mano de obra (jornal)</b>								
Selección del lote y toma de muestras de suelos	Jornal	43.141	2	86.282				
Desmonte (Tumba rastrojo, destronque)	Jornal	43.141	15	647.115				
Preparación Terreno (Adecuación y Drenaje)	Jornal	43.141	12	517.692	3	129.423	3	129.423
Vías Internas y mantenimiento.	Jornal	43.141	10	431.410	5	215.705	5	215.705
Trazado	Jornal	43.141	5	215.705				
Hoyado 40*40 (30 hoyos/día) y Enmienda	Jornal	43.141	8	345.128				
Llenado hoyos (con tierra+fertilizantes)	Jornal	43.141	8	345.128				
Siembra y Distribución de material	Jornal	43.141	6	258.846				
Tutorado	Jornal	43.141	1	43.141				
Monitoreo	Jornal	43.141	4	172.564	4	172.564	4	172.564
Control de Arvenses	Jornal	43.141	30	1.294.230	25	1.078.525	25	1.078.525
Control de Plagas y Enfermedades (Aplicaciones)	Jornal	43.141	4	172.564	20	862.820	15	647.115
Fertilización	Jornal	43.141	6	258.846	6	258.846	7	301.987
Poda de Formación (con deschuponada)	Jornal	43.141	4	172.564	3	129.423	3	129.423
Resiembras	Jornal	43.141	2	86.282	1	43.141	1	43.141
Cosecha	Jornal	43.141	0	0	0	0	1	43.141
Transporte interno	Jornal	43.141	0	0	0	0	2	86.282
Poscosecha	Jornal	43.141	0	0	0	0	1	43.141
<b>Total Costo Mano de Obra</b>			<b>117</b>	<b>5.047.497</b>	<b>67</b>	<b>2.890.447</b>	<b>67</b>	<b>2.890.447</b>

Concepto	Patron		Año 3		Año 4		Año 5	
	Unidad	Valor Unidad	Cantidad	Valor Total	Cantidad	Valor Total	Cantidad	Valor Total
<b>COSTOS DIRECTOS</b>								
<b>Mano de obra (jornal)</b>								
Preparación Terreno	Jornal	43.141		0		0		0
Drenaje (planeamiento y ejecución)	Jornal	43.141	3	129.423	3	129.423	3	129.423
Vías Internas	Jornal	43.141	5	215.705	5	215.705	5	215.705
Trazado	Jornal	43.141		0		0		0
Hoyado 40*40	Jornal	43.141		0		0		0
Siembra	Jornal	43.141		0		0		0
Monitoreo	Jornal	43.141	4	172.564	4	172.564	4	172.564
Control de Arvenses	Jornal	43.141	25	1.078.525	20	862.820	20	862.820
Control de Plagas y Enfermedades	Jornal	43.141	20	862.820	18	776.538	22	949.102
Fertilización	Jornal	43.141	7	301.987	8	345.128	8	345.128
Poda de Formación (con deschuponada)	Jornal	43.141	3	129.423	5	215.705	6	258.846
Resiembras	Jornal	43.141		0		0		0
Cosecha	Jornal	43.141	4	172.564	10	431.410	11	474.551
Transporte interno	Jornal	43.141	7	301.987	10	431.410	21	905.961
Poscosecha	Jornal	43.141	2	86.282	5	215.705	6	258.846
<b>Total Costo Mano de Obra</b>			<b>80</b>	<b>3.451.280</b>	<b>88</b>	<b>3.796.408</b>	<b>106</b>	<b>4.572.946</b>

Fuente: Secretaría de Agricultura y Desarrollo Rural - Enlaces Cadenas Productivas

... Continuación Costos de Lima Acida Tahiti

Concepto	Patron		Año 6		Año 7		Año 8	
	Unidad	Valor Unidad	Cantidad	Valor Total	Cantidad	Valor Total	Cantidad	Valor Total
<b>COSTOS DIRECTOS</b>								
<b>Mano de obra (jornal)</b>								
Preparación Terreno	Jornal	43.141		0		0		0
Drenaje (planeamiento y ejecución)	Jornal	43.141	3	129.423	3	129.423	3	129.423
Vías Internas	Jornal	43.141	5	215.705	5	215.705	5	215.705
Trazado	Jornal	43.141		0		0		0
Hoyado 40*40	Jornal	43.141		0		0		0
Siembra	Jornal	43.141		0		0		0
Monitoreo	Jornal	43.141	4	172.564	4	172.564	4	172.564
Control de Arvenses	Jornal	43.141	19	819.679	19	819.679	19	819.679
Control de Plagas y Enfermedades	Jornal	43.141	22	949.102	22	949.102	22	949.102
Fertilización	Jornal	43.141	8	345.128	8	345.128	8	345.128
Poda de Formación (con deschuponada)	Jornal	43.141	6	258.846	6	258.846	6	258.846
Resiembras	Jornal	43.141		0		0		0
Cosecha	Jornal	43.141	13	560.833	14	603.974	14	603.974
Transporte interno	Jornal	43.141	25	1.078.525	25	1.078.525	25	1.078.525
Poscosecha	Jornal	43.141	8	345.128	8	345.128	8	345.128
<b>Total Costo Mano de Obra</b>			<b>113</b>	<b>4.874.933</b>	<b>114</b>	<b>4.918.074</b>	<b>114</b>	<b>4.918.074</b>

Concepto	Patron		Año 9		Año 10		Año 11	
	Unidad	Valor Unidad	Cantidad	Valor Total	Cantidad	Valor Total	Cantidad	Valor Total
<b>COSTOS DIRECTOS</b>								
<b>Mano de obra (jornal)</b>								
Preparación Terreno	Jornal	43.141		0		0		0
Drenaje (planeamiento y ejecución)	Jornal	43.141	3	129.423	3	129.423	3	129.423
Vías Internas	Jornal	43.141	3,0	129.423	3,0	129.423	3,0	129.423
Trazado	Jornal	43.141		0		0		0
Hoyado 40*40	Jornal	43.141		0		0		0
Siembra	Jornal	43.141		0		0		0
Monitoreo	Jornal	43.141	4	172.564	4	172.564	4	172.564
Control de Arvenses	Jornal	43.141	19	819.679	19	819.679	19	819.679
Control de Plagas y Enfermedades	Jornal	43.141	22	949.102	22	949.102	22	949.102
Fertilización	Jornal	43.141	8	345.128	8	345.128	8	345.128
Poda de Formación (con deschuponada)	Jornal	43.141	6	258.846	6	258.846	6	258.846
Resiembras	Jornal	43.141		0		0		0
Cosecha	Jornal	43.141	13	560.833	11	474.551	11	474.551
Transporte interno	Jornal	43.141	25	1.078.525	22	949.102	22	949.102
Poscosecha	Jornal	43.141	8	345.128	6	258.846	6	258.846
<b>Total Costo Mano de Obra</b>			<b>111</b>	<b>4.788.651</b>	<b>104</b>	<b>4.486.664</b>	<b>104</b>	<b>4.486.664</b>

Fuente: Secretaría de Agricultura y Desarrollo Rural - Enlaces Cadenas Productivas

... Continuación Costos de Lima Acida Tahiti

Concepto	Patron		Año 0		Año 1		Año 2	
	Unidad	Valor Unidad	Cantidad	Valor Total	Cantidad	Valor Total	Cantidad	Valor Total
<b>COSTOS DIRECTOS</b>								
<b>Insumos</b>								
Injertos	Plántulas	10.000	307	3.070.000	33	330.000	33	330.000
Transporte Arboles (vivero-predio)	Unidad	1.000	307	307.000	33	33.000	33	33.000
Estacas	Unidad	700	274	191.800	33	23.100	33	23.100
Insecticida 1	Litro	24.600	1	24.600	1	24.600	1	24.600
Insecticida 2	200 cc	70.730	1	70.730	1	70.730	1	70.730
Insecticida 3	Litro	183.000	1	183.000	1	183.000	1	183.000
Fungicida 1	Litro	29.000	1	25.480	1	29.000	1	29.000
Fungicida 2	Kilogramo	13.500	4	54.000	4	54.000	4	54.000
Acaricida-Abamectina	Litro	59.400	0	0	0	0	1	59.400
Control de arriera	Libra	12.555	3	37.665	3	37.665	2	25.110
Yodo agricola	Litro	43.000	1	43.000	1	43.000	1	43.000
Fertilizante Orgánico	Bulto (50 Kg)	14.000	15	210.000	15	210.000	15	210.000
Fertilizante Simple	Bulto (50 Kg)	91.000	3	273.000	4	364.000	4	364.000
Fósforo 18-46-0	Bulto (50 Kg)	79.000	2	158.000	2	158.000	2	158.000
Fertilizante compuesto levante (27-6 -3-2MgO)	Bulto (50 Kg)	73.000	4	292.000	4	292.000	0	0
Fertilizante Compuesto producción (17-6-18- 2MgO)	Bulto (50 Kg)	69.000	1	69.000	2	138.000	5	345.000
Enmienda	Bulto (50 Kg)	11.900	6	71.400		0	6	71.400
Herbicida Glifosato	Litro	15.000	10	150.000	8	120.000	8	120.000
Adherente	Litro	15.470	5	77.350	5	77.350	5	77.350
Elementos menores 8-5-0-6	Bulto (46 Kg)	82.000	1	82.000	2	164.000	3	246.000
Fertilizantes foliares	Litro	30.600	2	61.200	3	91.800	4	122.400
Canastillas plásticas 60x40x25	Unidad	15.000		0		0	10	150.000
Cebofrut	Litro	17.900	1	17.900	1	17.900	1	17.900
Trimedlure Solido	Pastilla	18.500	4	74.000	4	74.000	4	74.000
Trampa Mosca de la fruta Mcphail	Unidad	18.400	1	18.400	1	18.400	1	18.400
Safertac	Litro	40.800	1	40.800	1	40.800	1	40.800
Trampa Jackson con canastilla para cebo	Unidad	11.300	1	11.300	1	11.300	1	11.300
Trampas amarillas para Diaphorina	Unidad	9.650	98	945.700	98	945.700	98	945.700
<b>Total Costo Insumos</b>				<b>6.559.325</b>		<b>3.551.345</b>		<b>3.847.190</b>
<b>Total Costos Directos</b>				<b>11.606.822</b>		<b>6.441.792</b>		<b>6.737.637</b>

Fuente: Secretaría de Agricultura y Desarrollo Rural - Enlaces Cadenas Productivas

... Continuación Costos de Lima Acida Tahiti

Concepto	Patron		Año 3		Año 4		Año 5	
	Unidad	Valor Unidad	Cantidad	Valor Total	Cantidad	Valor Total	Cantidad	Valor Total
<b>COSTOS DIRECTOS</b>								
<b>Insumos</b>								
Injertos	Plántulas	0	0	0	0	0	0	0
Estacas (1,30 m)	Unidad	0	0	0	0	0	0	0
Insecticida 1	Litro	24.600	1	24.600	1	24.600	1	24.600
Insecticida 2	200 cc	70.730	1	70.730	1	70.730	1	70.730
Insecticida 3	Litro	183.000	1	183.000	1	183.000	1	183.000
Fungicida 1	Litro	29.000	1	29.000	1	29.000	1	29.000
Fungicida 2	Kilogramo	13.500	4	54.000	4	54.000	4	54.000
Acaricida-Abamectina	Litro	59.400	1	59.400	1	59.400	1	59.400
Control de arriera	Libra	12.555	2	25.110	2	25.110	2	25.110
Yodo agricola	Litro	43.000	1	43.000	1	43.000	1	43.000
Fertilizante Orgánico	Bulto (50 Kg)	14.000	15	210.000	15	210.000	15	210.000
Fertilizante Simple	Bulto (50 Kg)	91.000	4	364.000	4	364.000	4	364.000
Fósforo Dap 18-46-0	Bulto (50 Kg)	79.000	2	158.000	2	158.000	2	158.000
Fertilizante Compuesto producción (17-6-18-2MgO)	Bulto (50 Kg)	69.000	12	828.000	15	1.035.000	18	1.242.000
Enmienda	Bulto (50 Kg)	11.900	0	0	6	71.400	0	0
Herbicida Glifosato	Litro	15.000	8	120.000	8	120.000	8	120.000
Adherente	Litro	15.470	5	77.350	5	77.350	5	77.350
Elementos menores 8-5-0-6	Bulto (46 Kg)	82.000	3	246.000	3	246.000	3	246.000
Fertilizantes foliares	Litro	30.600	5	153.000	5	153.000	5	153.000
Canastillas plásticas 60 x 40 x 25	Unidad	15.000	15	225.000	20	300.000	20	300.000
Cebofrut	Litro	17.900	1	17.900	1	17.900	1	17.900
Trimedlure solido	Pastilla	18.500	4	74.000	4	74.000	4	74.000
Trampa Mosca de la fruta Mcphail	Unidad	18.400	1	18.400	1	18.400	1	18.400
Safertac	Litro	40.800	1	40.800	1	40.800	1	40.800
Trampa Jackson con canastilla para cebo	Unidad	11.300	1	11.300	1	11.300	1	11.300
Trampas amarillas para Diaphorina	Unidad	9.650	98	945.700	98	945.700	98	945.700
<b>Total Costo Insumos</b>				<b>3.978.290</b>		<b>4.331.690</b>		<b>4.467.290</b>
<b>Total Costos Directos</b>				<b>7.429.570</b>		<b>8.128.098</b>		<b>9.040.236</b>

Fuente: Secretaría de Agricultura y Desarrollo Rural - Enlaces Cadenas Productivas

... Continuación Costos de Lima Acida Tahiti

Concepto	Patron		Año 6		Año 7		Año 8	
	Unidad	Valor Unidad	Cantidad	Valor Total	Cantidad	Valor Total	Cantidad	Valor Total
<b>COSTOS DIRECTOS</b>								
<b>Insumos</b>								
Injertos	Plántulas	0		0	0	0		0
Estacas (1,30 m)	Unidad	0		0	0	0		0
Insecticida 1	Litro	24.600	1	24.600	1	24.600	1	24.600
Insecticida 2	200 cc	70.730	1	70.730	1	70.730	1	70.730
Insecticida 3	Litro	183.000	1	183.000	1	183.000	1	183.000
Fungicida 1	Litro	29.000	1	29.000	1	29.000	1	29.000
Fungicida 2	Kilogramo	13.500	4	54.000	4	54.000	4	54.000
Acaricida-Abamectina	Litro	59.400	1	59.400	1	59.400	1	59.400
Control de arriera	Libra	12.555	2	25.110	2	25.110	2	25.110
Yodo agricola	Litro	43.000	1	43.000	1	43.000	1	43.000
Fertilizante Orgánico	Bulto (50 Kg)	14.000	15	210.000	15	210.000	15	210.000
Fertilizante Simple	Bulto (50 Kg)	91.000	4	364.000	4	364.000	4	364.000
Fósforo Dap 18-46-0	Bulto (50 Kg)	79.000	2	158.000	2	158.000	2	158.000
Fertilizante Compuesto producción (17-6-18+2MgO)	Bulto (50 Kg)	69.000	18	1.242.000	21	1.449.000	21	1.449.000
Enmienda	Bulto (50 Kg)	11.900	6	71.400		0	6	71.400
Herbicida	Litro	15.000	8	120.000	8	120.000	8	120.000
Adherente	Litro	15.470	5	77.350	5	77.350	5	77.350
Elementos menores 8-5-0-6	Bulto (46 Kg)	82.000	3	246.000	3	246.000	3	246.000
Fertilizantes foliares	Litro	30.600	5	153.000	5	153.000	5	153.000
Canastillas plásticas	Unidad	15.000	20	300.000	20	300.000	20	300.000
Cebofrut	Litro	17.900	1	17.900	1	17.900	1	17.900
Trimedlure solido	pastilla	18.500	4	74.000	4	74.000	4	74.000
Trampa Mosca de la fruta Mcphail	Unidad	18.400	1	18.400	1	18.400	1	18.400
safertac	Litro	40.800	1	40.800	1	40.800	1	40.800
Trampa Jackson con canastilla para cebo	Unidad	11.300	1	11.300	1	11.300	1	11.300
Trampas amarillas para Diaphorina	Unidad	9.650	98	945.700	98	945.700	98	945.700
<b>Total Costo Insumos</b>				<b>4.538.690</b>		<b>4.674.290</b>		<b>4.745.690</b>
<b>Total Costos Directos</b>				<b>9.413.623</b>		<b>9.592.364</b>		<b>9.663.764</b>

Fuente: Secretaría de Agricultura y Desarrollo Rural - Enlaces Cadenas Productivas

... Continuación Costos de Lima Acida Tahiti

Concepto	Patron		Año 9		Año 10		Año 11	
	Unidad	Valor Unidad	Cantidad	Valor Total	Cantidad	Valor Total	Cantidad	Valor Total
<b>COSTOS DIRECTOS</b>								
<b>Insumos</b>								
Injertos	Plántulas	0		0		0		0
Estacas (1,30 m)	Unidad	0		0		0		0
Insecticida 1	Litro	24.600	1	24.600	1	24.600	1	24.600
Insecticida 2	200 cc	70.730	1	70.730	1	70.730	1	70.730
Insecticida 3	Litro	183.000	1	183.000	1	183.000	1	183.000
Fungicida 1	Litro	29.000	1	29.000	1	29.000	1	29.000
Fungicida 2	Kilogramo	13.500	4	54.000	4	54.000	4	54.000
Acaricida-Abamectina	Litro	59.400	1	59.400	1	59.400	1	59.400
Control de arriera	Libra	12.500	1	12.500	1	12.500	1	12.500
Yodo agricola	Litro	43.000	1	43.000	1	43.000	1	43.000
Fertilizante Orgánico	Bulto (50 Kg)	14.000	15	210.000	15	210.000	15	210.000
Fertilizante Simple	Bulto (50 Kg)	91.000	4	364.000	4	364.000	4	364.000
Fósforo Dap	Bulto (50 Kg)	79.000	2	158.000	2	158.000	2	158.000
Fertilizante Compuesto producción (17-6-18+2MgO)	Bulto (50 Kg)	69.000	18	1.242.000	18	1.242.000	18	1.242.000
Enmienda	Bulto (50 Kg)	11.900		0	6	71.400		0
Herbicida	Litro	15.000	8	120.000	8	120.000	8	120.000
Adherente	Litro	15.470	5	77.350	5	77.350	5	77.350
Elementos menores	Bulto (46 Kg)	82.000	3	246.000	3	246.000	3	246.000
Fertilizantes foliares	Litro	30.600	5	153.000	5	153.000	5	153.000
Canastillas plásticas	Unidad	15.000	20	300.000	20	300.000	20	300.000
Cebofrut	Litro	17.900	1	17.900	1	17.900	1	17.900
Trimedlure solido	pastilla	18.500	4	74.000	4	74.000	4	74.000
Trampa Mosca de la fruta Mcphail	Unidad	18.400	1	18.400	1	18.400	1	18.400
safertac	Litro	40.800	1	40.800	1	40.800	1	40.800
Trampa Jackson con canastilla para cebo	Unidad	11.300	1	11.300	1	11.300	1	11.300
Trampas amarillas para Diaphorina	Unidad	9.650	98	945.700	98	945.700	98	945.700
<b>Total Costo Insumos</b>				<b>4.454.680</b>		<b>4.526.080</b>		<b>4.454.680</b>
<b>Total Costos Directos</b>				<b>9.243.331</b>		<b>9.012.744</b>		<b>8.941.344</b>

Concepto	Patron		Año 0		Año 1		Año 2	
	Unidad	Valor Unidad	Cantidad	Valor Total	Cantidad	Valor Total	Cantidad	Valor Total
<b>COSTOS INDIRECTOS</b>								
Transporte de Insumos a finca	Kilogramo	100	4.206	420.600	3.791	379.100	4.320	432.000
Transporte de producto	Tonelada	100.000	0	0	0	0	2,0	200.000
Análisis de suelos con recomendaciones (cada 2 años)	Unidad	114.000	1	114.000	1	114.000		0
Análisis de foliares (cada año)	Unidad	114.000		0		0	1	114.000
<b>Total Costos Indirectos</b>				<b>534.600</b>		<b>493.100</b>		<b>746.000</b>
<b>Total Costos por Hectárea</b>				<b>12.141.422</b>		<b>6.934.892</b>		<b>7.483.637</b>

Fuente: Secretaría de Agricultura y Desarrollo Rural - Enlaces Cadenas Productivas

... Continuación Costos de Lima Acida Tahiti

Concepto	Patron		Año 3		Año 4		Año 5	
	Unidad	Valor Unidad	Cantidad	Valor Total	Cantidad	Valor Total	Cantidad	Valor Total
<b>COSTOS INDIRECTOS</b>								
Transporte de Insumos a finca	kilogramo	100	4.066	406.600	4.811	481.100	4.615	461.500
Transporte de producto	Tonelada	100.000	4	400.000	10	1.000.000	21	2.100.000
Análisis de suelos con recomendaciones (cada 2 años)	Unidad	114.000	1	114.000		0	1	114.000
Análisis de foliares (cada año)	Unidad	114.000	1	114.000	1	114.000	1	114.000
<b>Total Costos Indirectos</b>				<b>920.600</b>		<b>1.595.100</b>		<b>2.789.500</b>
<b>Total Costos por Hectárea</b>				<b>8.350.170</b>		<b>9.723.198</b>		<b>11.829.736</b>

Concepto	Patron		Año 6		Año 7		Año 8	
	Unidad	Valor Unidad	Cantidad	Valor Total	Cantidad	Valor Total	Cantidad	Valor Total
<b>COSTOS INDIRECTOS</b>								
Transporte de Insumos a finca	Kilogramo	100	4.615	461.500	4.115	411.500	4.615	461.500
Transporte de producto	Tonelada	100.000	25	2.500.000	28	2.800.000	28	2.800.000
Análisis de suelos con recomendaciones (cada 2 años)	Unidad	114.000		0	1	114.000		0
Análisis de foliares (cada año)	Unidad	114.000	1	114.000	1	114.000	1	114.000
<b>Total Costos Indirectos</b>				<b>3.075.500</b>		<b>3.439.500</b>		<b>3.375.500</b>
<b>Total Costos por Hectárea</b>				<b>12.489.123</b>		<b>13.031.864</b>		<b>13.039.264</b>

Concepto	Patron		Año 9		Año 10		Año 11	
	Unidad	Valor Unidad	Cantidad	Valor Total	Cantidad	Valor Total	Cantidad	Valor Total
<b>COSTOS INDIRECTOS</b>								
Transporte de Insumos a finca	Kilogramo	100	4.114	411.400	4.614	461.400	4.114	411.400
Transporte de producto	Tonelada	100.000	25	2.500.000	22	2.200.000	22	2.200.000
Análisis de suelos con recomendaciones (cada 2 años)	Unidad	114.000	1	114.000		0	1	114.000
Análisis de foliares (cada año)	Unidad	114.000	1	114.000	1	114.000	1	114.000
<b>Total Costos Indirectos</b>				<b>3.139.400</b>		<b>2.775.400</b>		<b>2.839.400</b>
<b>Total Costos por Hectárea</b>				<b>12.382.731</b>		<b>11.788.144</b>		<b>11.780.744</b>

Concepto	Unidades de Rendimiento	Precio	Año 0		Año 1		Año 2	
			Rto	Valor Total	Rto	Valor Total	Rto	Valor Total
<b>INGRESOS PRODUCTOR</b>								
Venta de Lima Tahiti	Kilogramos			0	0	0	2.000	2.060.000
<b>Total Ingresos Brutos del Productor</b>				<b>0</b>		<b>0</b>		<b>2.060.000</b>

<b>INGRESOS NETOS</b>								
Flujo de caja				-12.141.422			-6.934.892	-5.423.637

Fuente: Secretaría de Agricultura y Desarrollo Rural - Enlaces Cadenas Productivas



... Continuación Costos de Lima Acida Tahiti

Concepto	Unidades de Rendimiento	Precio	Año 3		Año 4		Año 5	
			Rto	Valor Total	Rto	Valor Total	Rto	Valor Total
<b>INGRESOS PRODUCTOR</b>								
Venta de Lima Tahití	Kilogramos		4.000	4.120.000	10.000	10.300.000	21.000	21.630.000
<b>Total Ingresos Brutos del Productor</b>				<b>4.120.000</b>		<b>10.300.000</b>		<b>21.630.000</b>

INGRESOS NETOS						
Flujo de caja			-4.230.170		576.802	9.800.264

Concepto	Unidades de Rendimiento	Precio	Año 6		Año 7		Año 8	
			Rto	Valor Total	Rto	Valor Total	Rto	Valor Total
<b>INGRESOS PRODUCTOR</b>								
Venta de Lima Tahití	Kilogramos		25.000	25.750.000	28.000	28.840.000	28.000	28.840.000
<b>Total Ingresos Brutos del Productor</b>				<b>25.750.000</b>		<b>28.840.000</b>		<b>28.840.000</b>

INGRESOS NETOS						
Flujo de caja			13.260.877		15.808.136	15.800.736

Concepto	Unidades de Rendimiento	Precio	Año 9		Año 10		Año 11	
			Rto	Valor Total	Rto	Valor Total	Rto	Valor Total
<b>INGRESOS PRODUCTOR</b>								
Venta de Lima Tahití	Kilogramos		25.000	25.750.000	22.000	22.660.000	22.000	22.660.000
<b>Total Ingresos Brutos del Productor</b>				<b>25.750.000</b>		<b>22.660.000</b>		<b>22.660.000</b>

INGRESOS NETOS									
Flujo de caja				13.367.269		10.871.856		10.879.256	
		0	1	2	3	4	5	6	
TIR %		-12.141.422	-6.934.892	-5.423.637	-4.230.170	576.802	9.800.264	13.260.877	15.808.136

	8	9	10	11
TIR %	15.800.736	13.367.269	10.871.856	10.879.256
TIR %	19%			

LULO DE CASTILLA - 1100 plantas/ha

CONCEPTO	Patron		Año 1		Año 2	
	Unidad	Valor Unidad	Cantidad	Valor Total	Cantidad	Valor Total
<b>Costos Directos</b>						
<b>Mano de Obra (Jornal)</b>						
<b>Establecimiento:</b>						
Preparacion del terreno	Jornal	35.000	17	595.000		
Trazado - Ahoyado	Jornal	35.000	15	525.000		
Aplicación Materia organica y enmiendas	Jornal	35.000	3	105.000		
Siembra y resiembra de plantulas	Jornal	35.000	10	350.000		
Desyerbas y ploteo	Jornal	35.000	25	875.000		
Fertilizacion	Jornal	35.000	10	350.000		
Manejo plagas y enfermedades	Jornal	35.000	30	1.050.000		
Poda de formacion	Jornal	35.000	3	105.000		
Poda de mantenimiento	Jornal	35.000	20	700.000		
Tutorado y amarre	Jornal	35.000	25	875.000		
Recoleccion	Jornal	35.000	24	840.000		
Clasificacion y empaque	Jornal	35.000	8	280.000		
<b>Subtotal Mano de Obra</b>			<b>190</b>	<b>6.650.000</b>		
<b>Mantenimiento:</b>						
Desyerbas y ploteo	Jornal	35.000			28	980.000
Fertilizacion	Jornal	35.000			12	420.000
Manejo plagas y enfermedades	Jornal	35.000			30	1.050.000
Poda de mantenimiento	Jornal	35.000			20	700.000
Recoleccion	Jornal	35.000			100	3.500.000
Clasificacion y empaque	Jornal	35.000			23	805.000
Otros	Jornal	35.000			5	175.000
<b>Total Costo Mano de Obra</b>			<b>186</b>	<b>6.650.000</b>	<b>218</b>	<b>7.630.000</b>
<b>Total Costo Mano de Obra</b>				<b>14.280.000</b>		

Fuente: Secretaria de Agricultura y Desarrollo Rural - Subregión Norte

## ... Continuación Costos de Lulo

Insumos	Patron		Año 1		Año 2	
	Unidad	Valor Unidad	Cantidad	Valor Total	Cantidad	Valor Total
Plántulas	Unidad	700	1.100	770.000		
Cal Dolomita	Unidad	9.800	20	196.000		
Materia Orgánica	Bulto	16.800	40	672.000	40	672.000
Micorrizas	Bulto	75.000	2	150.000		
30-10)	Bulto	78.500	10	785.000	8	628.000
Fertilizante DAP	Bulto	79.000	3	237.000	2	158.000
Fertilizante producción	Bulto	70.500	2	141.000	2	141.000
Fertilizante Foliar - Klip Calcio Boro	Litro	16.300	2	32.600	2	32.600
Elementos menores	Bulto	75.000	1	75.000	1	75.000
Fungicidas Fungicida (Clorotalonill)	Litro	31.000	6	186.000	6	186.000
Fungicida (Benomil)	Bolsa (100 gr)	4.500	5	22.500	5	22.500
Fungicidas Propineb	Bolsa (500 gr)	16.500	4	66.000	5	82.500
Fungicida (Azufre)	Litro	17.000	3	51.000	3	51.000
cihalotrin)	Litro	158.500	1,5	237.750	1,5	237.750
Insecticidas (Extracto de Ají- Ajo)	Litro	31.500	1	31.500	1	31.500
Insecticida (Cipermetrina)	Litro	18.000	1,5	27.000	1,5	27.000
Nematicida -	Kg	48.000	5,5	264.000	5,5	264.000
Coadyuvante	Litro	15.470	4	61.880	4	61.880
Tutores 2.5 m de alto	Unidad	8.500	600	5.100.000		
Tela terlanka	Kg	4.000	25	100.000		
Alambre galvanizado calibre 12 ó 14	Kg	6.994	20	139.880		
Grapas	Kg	8.260	12	99.120		
Canastillas	Unidad	15.000	12	180.000		
<b>Total Costo Insumos</b>				<b>9.625.230</b>		<b>2.670.730</b>
<b>Total Costos Directos</b>				<b>12.295.960</b>		<b>10.300.730</b>

Fuente: Secretaria de Agricultura y Desarrollo Rural - Subregión Norte

**...Continuación Costos Lulo 2018**

Costos Indirectos	Patron		Año 1		Año 2	
	Unidad	Valor Unidad	Cantidad	Valor Total	Cantidad	Valor Total
Analisis de suelos	Unidad	120.000	1	120.000		
Transporte de insumos y tutores	Tonelada	90.000	6	540.000	1	90.000
Transporte fruta desde vereda	kg	20	3.920	78.400	13.720	274.400
Alquiler de lote	Mes / Ha	150.000	12	1.800.000	12	1.800.000
<b>Total Costos Indirectos</b>				<b>2.538.400</b>		<b>2.164.400</b>
<b>Total Costos Por Hectárea</b>						<b>10.300.730</b>
<b>Total Costos Por Hectárea</b>				<b>31.278.760</b>		

Concepto	Unidades de Rendimiento	Precio	Rto	Valor Total	Rto	Valor Total
<b>INGRESOS BRUTOS DEL PRODUCTOR</b>						
Lulo primera - 70%	Kg	<b>2.700</b>	2.800	7.560.000	9.800	26.460.000
Lulo segunda - 28%	Kg	<b>2.000</b>	1.120	2.240.000	3.920	7.840.000
Perdida de cosecha y poscosecha - 2%	Kg	<b>0</b>	80	0	280	0
<b>Total Ingresos Brutos del Productor</b>				<b>3.021.240</b>		<b>34.300.000</b>

**MANGO DE MESA**  
(Costo de Establecimiento y Sostenimiento / Hectárea )

Distancia de siembra 7 x 8

Densidad de siembra ( 178 plantas por ha en triangulo)

Concepto	Patron		Valor Unidad	Año1 Establecimiento
	Unidad	Cantidad		

## Costos Directos

## Mano de obra (jornal)

Preparacion de terreno ( adecuación y drenaje)	Jornal	25	35.000	875.000
Vías internas y mantenimiento	Jornal	5	35.000	175.000
Trazado	Jornal	4	35.000	140.000
Ahoyado (60x60) - 40*40 (30 hoyos/día) y Enmienda	Jornal	7	35.000	245.000
Siembra y distribución de material	Jornal	5	35.000	175.000
Resiembra	Jornal	1	35.000	35.000
Aplicacion de fertilizante 500gr siembra	Jornal	8	35.000	280.000
Monitoreo, Manejo de plagas y enfermedades	Jornal	20	35.000	700.000
Plateos suaves	Jornal	3	35.000	105.000
Riego	Jornal	10	35.000	350.000
Podas	Jornal	0	35.000	0
Manejo Arvenses	Jornal	30	35.000	1.050.000
Construcc y mantenimiento cercos	Jornal	2	35.000	70.000
Cosecha Selección y empaque	Jornal	0	35.000	0
<b>Subtotal labores mano de obra</b>	<b>Jornal</b>	<b>120</b>		<b>4.200.000</b>

Concepto	Patron		Valor Unidad	Año 2	
	Unidad	Cantidad		Cantidad	Valor Total
Aplicacion de fertilizante 500gr siembra	Jornal	8	35.000	8	280.000
Monitoreo, Manejo de plagas y enfermedades	Jornal	20	35.000	20	700.000
Plateos suaves	Jornal	3	35.000	3	105.000
Riego	Jornal	10	35.000	10	350.000
Podas	Jornal	4	35.000	4	140.000
Manejo Arvenses	Jornal	30	35.000	30	1.050.000
<b>Subtotal labores mano de obra</b>				<b>75</b>	<b>2.625.000</b>

Fuente: Secretaría de Agricultura y Desarrollo Rural - Enlaces Cadenas Productivas

... continuacion Costos Mango 2018

Concepto	Patron		Valor Unidad	Año 3	
	Unidad	Cantidad		Cantidad	Valor Total
Aplicacion de fertilizante 500gr siembra	Jornal	4	35.000	4	140.000
Monitoreo, Manejo de plagas y enfermedades	Jornal	20	35.000	20	700.000
Plateos suaves	Jornal	3	35.000	3	105.000
Riego	Jornal	10	35.000	10	350.000
Podas	Jornal	6	35.000	6	210.000
Manejo Arvenses	Jornal	30	35.000	30	1.050.000
Construcc y mantenimiento cercos	Jornal	2	35.000	2	70.000
Cosecha Selección y empaque	Jornal	4	35.000	4	140.000
<b>Subtotal labores mano de obra</b>				<b>79</b>	<b>2.765.000</b>

Concepto	Patron		Valor Unidad	Año 4	
	Unidad	Cantidad		Cantidad	Valor Total
Aplicacion de fertilizante 500gr siembra	Jornal	4	35.000	4	140.000
Monitoreo, Manejo de plagas y enfermedades	Jornal	25	35.000	25	875.000
Plateos suaves	Jornal	3	35.000	3	105.000
Riego	Jornal	10	35.000	10	350.000
Podas	Jornal	6	35.000	6	210.000
Manejo Arvenses	Jornal	25	35.000	25	875.000
Cosecha Selección y empaque	Jornal	12	35.000	12	420.000
<b>Subtotal labores mano de obra</b>				<b>85</b>	<b>2.975.000</b>

Concepto	Patron		Valor Unidad	Año 5	
	Unidad	Cantidad		Cantidad	Valor Total
Aplicacion de fertilizante 500gr siembra	Jornal	4	35.000	4	140.000
Monitoreo, Manejo de plagas y enfermedades	Jornal	25	35.000	25	875.000
Plateos suaves	Jornal	3	35.000	3	105.000
Riego	Jornal	10	35.000	10	350.000
Podas	Jornal	6	35.000	6	210.000
Manejo Arvenses	Jornal	25	35.000	25	875.000
Construcc y mantenimiento cercos	Jornal	2	35.000	2	70.000
Cosecha Selección y empaque	Jornal	24	35.000	24	840.000
<b>Subtotal labores mano de obra</b>				<b>99</b>	<b>3.465.000</b>

Fuente: Secretaría de Agricultura y Desarrollo Rural - Enlaces Cadenas Productivas

... continuación Costos Mango 2018

Concepto	Patron		Valor Unidad	Año 6	
	Unidad	Cantidad		Cantidad	Valor Total
Aplicacion de fertilizante 500gr siembra	Jornal	4	35.000	4	140.000
Monitoreo, Manejo de plagas y enfermedades	Jornal	25	35.000	25	875.000
Plateos suaves	Jornal	3	35.000	3	105.000
Riego	Jornal	10	35.000	10	350.000
Podas	Jornal	6	35.000	6	210.000
Manejo Arvenses	Jornal	18	35.000	18	630.000
Cosecha Selección y empaque	Jornal	40	35.000	40	1.400.000
<b>Subtotal labores mano de obra</b>				<b>106</b>	<b>3.710.000</b>

Concepto	Patron		Valor Unidad	Año 7	
	Unidad	Cantidad		Cantidad	Valor Total
Aplicacion de fertilizante 500gr siembra	Jornal	4	35.000	4	140.000
Monitoreo, Manejo de plagas y enfermedades	Jornal	25	35.000	25	875.000
Plateos suaves	Jornal	3	35.000	3	105.000
Riego	Jornal	10	35.000	10	350.000
Podas	Jornal	6	35.000	6	210.000
Manejo Arvenses	Jornal	18	35.000	18	630.000
Construcc y mantenimiento cercos	Jornal	2	35.000	2	70.000
Cosecha Selección y empaque	Jornal	48	35.000	48	1.680.000
<b>Subtotal labores mano de obra</b>				<b>116</b>	<b>4.060.000</b>

Concepto	Patron		Valor Unidad	Año 8	
	Unidad	Cantidad		Cantidad	Valor Total
Aplicacion de fertilizante 500gr siembra	Jornal	4	35.000	4	140.000
Monitoreo, Manejo de plagas y enfermedades	Jornal	25	35.000	25	875.000
Plateos suaves	Jornal	3	35.000	3	105.000
Riego	Jornal	10	35.000	10	350.000
Podas	Jornal	6	35.000	6	210.000
Manejo Arvenses	Jornal	10	35.000	10	350.000
Cosecha Selección y empaque	Jornal	48	35.000	48	1.680.000
<b>Subtotal labores mano de obra</b>				<b>106</b>	<b>3.710.000</b>

Fuente: Secretaría de Agricultura y Desarrollo Rural - Enlaces Cadenas Productivas

... continuacion Costos Mango 2018

Concepto	Patron		Valor Unidad	Año 9	
	Unidad	Cantidad		Cantidad	Valor Total
Aplicacion de fertilizante 500gr siembra	Jornal	4	35.000	4	140.000
Monitoreo, Manejo de plagas y enfermedades	Jornal	25	35.000	25	875.000
Plateos suaves	Jornal	3	35.000	3	105.000
Riego	Jornal	10	35.000	10	350.000
Podas	Jornal	6	35.000	6	210.000
Manejo Arvenses	Jornal	8	35.000	8	280.000
Construcc y mantenimiento cercos	Jornal	2	35.000	2	70.000
Cosecha Selección y empaque	Jornal	50	35.000	50	1.750.000
<b>Subtotal labores mano de obra</b>				<b>108</b>	<b>3.780.000</b>

Concepto	Patron		Valor Unidad	Año 10	
	Unidad	Cantidad		Cantidad	Valor Total
Aplicacion de fertilizante 500gr siembra	Jornal	4	35.000	4	140.000
Monitoreo, Manejo de plagas y enfermedades	Jornal	25	35.000	25	875.000
Plateos suaves	Jornal	3	35.000	3	105.000
Riego	Jornal	10	35.000	10	350.000
Podas	Jornal	6	35.000	6	210.000
Manejo Arvenses	Jornal	8	35.000	8	280.000
Cosecha Selección y empaque	Jornal	50	35.000	50	1.750.000
<b>Subtotal labores mano de obra</b>				<b>106</b>	<b>3.710.000</b>

Concepto	Patron		Valor Unidad	Año 11	
	Unidad	Cantidad		Cantidad	Valor Total
Aplicacion de fertilizante 500gr siembra	Jornal	4	35.000	4	140.000
Monitoreo, Manejo de plagas y enfermedades	Jornal	25	35.000	25	875.000
Plateos suaves	Jornal	3	35.000	3	105.000
Riego	Jornal	10	35.000	10	350.000
Podas	Jornal	6	35.000	6	210.000
Manejo Arvenses	Jornal	8	35.000	8	280.000
Construcc y mantenimiento cercos	Jornal	2	35.000	2	70.000
Cosecha Selección y empaque	Jornal	50	35.000	50	1.750.000
<b>Subtotal labores mano de obra</b>				<b>108</b>	<b>3.780.000</b>

Fuente: Secretaría de Agricultura y Desarrollo Rural - Enlaces Cadenas Productivas



... continuación Costos Mango 2018

Concepto	Patron		Valor Unidad	Año 12	
	Unidad	Cantidad		Cantidad	Valor Total
Aplicacion de fertilizante 500gr siembra	Jornal	4	35.000	4	140.000
Monitoreo, Manejo de plagas y enfermedades	Jornal	25	35.000	25	875.000
Plateos suaves	Jornal	3	35.000	3	105.000
Riego	Jornal	10	35.000	10	350.000
Podas	Jornal	6	35.000	6	210.000
Manejo Arvenses	Jornal	8	35.000	8	280.000
Cosecha Selección y empaque	Jornal	50	35.000	50	1.750.000
<b>Subtotal labores mano de obra</b>				<b>106</b>	<b>3.710.000</b>

Concepto	Patron		Valor Unidad	Año1
	Unidad	Cantidad		Establecimiento

**Insumos**

Plantulas - 5% resiembra	Unidad	187	12.000	2.244.000
Transporte arboles vivero	Unidad	187	500	93.500
Insecticida	Litro	2	29.500	59.000
Fungicida (Protectante)	Kilos	2	16.000	32.000
Fungicida (Sistemico )	Litro	2	80.000	160.000
Yodo Agricola	Litro	1	44.900	44.900
Abono Organico	Bulto (50 Kg)	35	14.000	490.000
Enmiendas (Cal Dolomita)	Bulto (50 Kg)	7	12.500	87.500
Yodo agricola	Litro	1	44.900	44.900
Fertilizante elementos menores (Agrimins)	Bulto (46 Kg)	7	79.000	553.000
Fertilizante completo	Bulto	20	83.000	1.660.000
Herbicida	Litro	1	15.000	15.000
Micorriza	Bulto/50kg	2	55.000	110.000
Cebofrut	Litro	1	18.800	18.800
Trimedlure Solido	Pastilla	4	18.500	74.000
Trampa Mosca de la fruta Mcphail	Unidad	1	18.400	18.400
Pegante trampa insectos	Litro	1	36.800	36.800
Trampa Jackson con canastilla para cebo	Unidad	1	11.300	11.300
Coadyudante	Litro	2	37.000	74.000
<b>Subtotal Insumos</b>				<b>5.827.100</b>

Fuente: Secretaría de Agricultura y Desarrollo Rural - Enlaces Cadenas Productivas

... continuacion Costos Mango 2018

Concepto	Patron		Valor Unidad	Año 2	
	Unidad	Cantidad		Cantidad	Valor Total
Fungicida (Protectante)	Kilos	2	16.000	2	32.000
Fungicida (Sistemico )	Litro	2	80.000	2	160.000
Yodo Agricola	Litro	1	44.900	1	44.900
Abono Organico	Bulto (50 Kg)	35	14.000	35	490.000
Enmiendas (Cal Dolomita)	Bulto (50 Kg)	4	12.500	4	50.000
Yodo agricola	Litro	1	44.900	1	44.900
Fertilizante elementos menores (Agrimins)	Bulto (46 Kg)	7	79.000	7	553.000
Fertilizante completo	Bulto	15	83.000	15	1.245.000
Herbicida	Litro	1	15.000	1	15.000
Micorriza	Bulto/50kg	2	55.000	2	110.000
Cebofrut	Litro	1	18.800	1	18.800
Trimedlure Solido	Pastilla	4	18.500	4	74.000
Trampa Mosca de la fruta Mcphail	Unidad	1	18.400	1	18.400
Pegante trampa insectos	Litro	1	36.800	1	36.800
Trampa Jackson con canastilla para cebo	Unidad	1	11.300	1	11.300
Coadyudante	Litro	2	37.000	2	74.000
<b>Subtotal Insumos</b>				<b>80</b>	<b>2.978.100</b>

Concepto	Patron		Valor Unidad	Año 3	
	Unidad	Cantidad		Cantidad	Valor Total
Fungicida (Protectante)	Kilos	2	16.000	2	32.000
Fungicida (Sistemico )	Litro	2	80.000	2	160.000
Yodo Agricola	Litro	1	44.900	1	44.900
Abono Organico	Bulto (50 Kg)	35	14.000	35	490.000
Enmiendas (Cal Dolomita)	Bulto (50 Kg)	4	12.500	4	50.000
Yodo agricola	Litro	1	44.900	1	44.900
Fertilizante elementos menores (Agrimins)	Bulto (46 Kg)	7	79.000	7	553.000
Fertilizante completo	Bulto	20	83.000	20	1.660.000
Herbicida	Litro	1	15.000	1	15.000
Cebofrut	Litro	1	18.800	1	18.800
Trimedlure Solido	Pastilla	4	18.500	4	74.000
Trampa Mosca de la fruta Mcphail	Unidad	1	18.400	1	18.400
Pegante trampa insectos	Litro	1	36.800	1	36.800
Trampa Jackson con canastilla para cebo	Unidad	1	11.300	1	11.300
Coadyudante	Litro	2	37.000	2	74.000
<b>Subtotal Insumos</b>				<b>83</b>	<b>3.283.100</b>

Fuente: Secretaría de Agricultura y Desarrollo Rural - Enlaces Cadenas Productivas

... continuación Costos Mango 2018

Concepto	Patron		Valor Unidad	Año 4	
	Unidad	Cantidad		Cantidad	Valor Total
Fungicida (Protectante)	Kilos	2	16.000	2	32.000
Fungicida (Sistemico )	Litro	2	80.000	2	160.000
Yodo Agricola	Litro	1	44.900	1	44.900
Abono Organico	Bulto (50 Kg)	40	14.000	40	560.000
Enmiendas (Cal Dolomita)	Bulto (50 Kg)	4	12.500	4	50.000
Yodo agricola	Litro	1	44.900	1	44900
Fertilizante elementos menores (Agrimins)	Bulto (46 Kg)	7	79.000	7	553.000
Fertilizante completo	Bulto	25	83.000	25	2.075.000
Herbicida	Litro	1	15.000	1	15.000
Cebofrut	Litro	1	18.800	1	18.800
Trimedlure Solido	Pastilla	4	18.500	4	74.000
Trampa Mosca de la fruta Mcphail	Unidad	1	18.400	1	18.400
Pegante trampa insectos	Litro	1	36.800	1	36.800
Trampa Jackson con canastilla para cebo	Unidad	1	11.300	1	11.300
Coadyudante	Litro	2	37.000	2	74.000
<b>Subtotal Insumos</b>				<b>93</b>	<b>3.768.100</b>

Concepto	Patron		Valor Unidad	Año 5	
	Unidad	Cantidad		Cantidad	Valor Total
Fungicida (Protectante)	Kilos	2	16.000	2	32.000
Fungicida (Sistemico )	Litro	2	80.000	2	160.000
Yodo Agricola	Litro	1	44.900	1	44.900
Abono Organico	Bulto (50 Kg)	40	14.000	40	560.000
Enmiendas (Cal Dolomita)	Bulto (50 Kg)	4	12.500	4	50.000
Yodo agricola	Litro	1	44.900	1	44900
Fertilizante elementos menores (Agrimins)	Bulto (46 Kg)	7	79.000	7	553.000
Fertilizante completo	Bulto	30	83.000	30	2.490.000
Herbicida	Litro	1	15.000	1	15.000
Cebofrut	Litro	1	18.800	1	18.800
Trimedlure Solido	Pastilla	4	18.500	4	74.000
Trampa Mosca de la fruta Mcphail	Unidad	1	18.400	1	18.400
Pegante trampa insectos	Litro	1	36.800	1	36.800
Trampa Jackson con canastilla para cebo	Unidad	1	11.300	1	11.300
Coadyudante	Litro	2	37.000	2	74.000
<b>Subtotal Insumos</b>				<b>98</b>	<b>4.183.100</b>

Fuente: Secretaría de Agricultura y Desarrollo Rural - Enlaces Cadenas Productivas

... continuacion Costos Mango 2018

Concepto	Patron		Valor Unidad	Año 6	
	Unidad	Cantidad		Cantidad	Valor Total
Fungicida (Protectante)	Kilos	2	16.000	2	32.000
Fungicida (Sistemico )	Litro	2	80.000	2	160.000
Yodo Agricola	Litro	1	44.900	1	44.900
Abono Organico	Bulto (50 Kg)	50	14.000	50	700.000
Enmiendas (Cal Dolomita)	Bulto (50 Kg)	4	12.500	4	50.000
Yodo agricola	Litro	1	44.900	1	44900
Fertilizante elementos menores (Agrimins)	Bulto (46 Kg)	7	79.000	7	553.000
Fertilizante completo	Bulto	30	83.000	30	2.490.000
Herbicida	Litro	1	15.000	1	15.000
Cebofrut	Litro	1	18.800	1	18.800
Trimedlure Solido	Pastilla	4	18.500	4	74.000
Trampa Mosca de la fruta Mcphail	Unidad	1	18.400	1	18.400
Pegante trampa insectos	Litro	1	36.800	1	36.800
Trampa Jackson con canastilla para cebo	Unidad	1	11.300	1	11.300
Coadyudante	Litro	2	37.000	2	74.000
<b>Subtotal Insumos</b>				<b>108</b>	<b>4.323.100</b>

Concepto	Patron		Valor Unidad	Año 7	
	Unidad	Cantidad		Cantidad	Valor Total
Fungicida (Protectante)	Kilos	2	16.000	2	32.000
Fungicida (Sistemico )	Litro	2	80.000	2	160.000
Yodo Agricola	Litro	1	44.900	1	44.900
Abono Organico	Bulto (50 Kg)	50	14.000	50	700.000
Enmiendas (Cal Dolomita)	Bulto (50 Kg)	4	12.500	4	50.000
Yodo agricola	Litro	1	44.900	1	44900
Fertilizante elementos menores (Agrimins)	Bulto (46 Kg)	7	79.000	7	553.000
Fertilizante completo	Bulto	30	83.000	30	2.490.000
Herbicida	Litro	1	15.000	1	15.000
Cebofrut	Litro	1	18.800	1	18.800
Trimedlure Solido	Pastilla	4	18.500	4	74.000
Trampa Mosca de la fruta Mcphail	Unidad	1	18.400	1	18.400
Pegante trampa insectos	Litro	1	36.800	1	36.800
Trampa Jackson con canastilla para cebo	Unidad	1	11.300	1	11.300
Coadyudante	Litro	2	37.000	2	74.000
<b>Subtotal Insumos</b>				<b>108</b>	<b>4.323.100</b>

Fuente: Secretaría de Agricultura y Desarrollo Rural - Enlaces Cadenas Productivas

... continuación Costos Mango 2018

Concepto	Patron		Valor Unidad	Año 8	
	Unidad	Cantidad		Cantidad	Valor Total
Fungicida (Protectante)	Kilos	2	16.000	2	32.000
Fungicida (Sistemico )	Litro	2	80.000	2	160.000
Yodo Agricola	Litro	1	44.900	1	44.900
Abono Organico	Bulto (50 Kg)	40	14.000	40	560.000
Enmiendas (Cal Dolomita)	Bulto (50 Kg)	4	12.500	4	50.000
Yodo agricola	Litro	1	44.900	1	44900
Fertilizante elementos menores (Agrimins)	Bulto (46 Kg)	7	79.000	7	553.000
Fertilizante completo	Bulto	30	83.000	30	2.490.000
Herbicida	Litro	1	15.000	1	15.000
Cebofrut	Litro	1	18.800	1	18.800
Trimedlure Solido	Pastilla	4	18.500	4	74.000
Trampa Mosca de la fruta Mcphail	Unidad	1	18.400	1	18.400
Pegante trampa insectos	Litro	1	36.800	1	36.800
Trampa Jackson con canastilla para cebo	Unidad	1	11.300	1	11.300
Coadyudante	Litro	2	37.000	2	74.000
<b>Subtotal Insumos</b>				<b>98</b>	<b>4.183.100</b>

Concepto	Patron		Valor Unidad	Año 9	
	Unidad	Cantidad		Cantidad	Valor Total
Fungicida (Protectante)	Kilos	2	16.000	2	32.000
Fungicida (Sistemico )	Litro	2	80.000	2	160.000
Yodo Agricola	Litro	1	44.900	1	44.900
Abono Organico	Bulto (50 Kg)	40	14.000	40	560.000
Enmiendas (Cal Dolomita)	Bulto (50 Kg)	4	12.500	4	50.000
Yodo agricola	Litro	1	44.900	1	44900
Fertilizante elementos menores (Agrimins)	Bulto (46 Kg)	7	79.000	7	553.000
Fertilizante completo	Bulto	25	83.000	25	2.075.000
Herbicida	Litro	1	15.000	1	15.000
Cebofrut	Litro	1	18.800	1	18.800
Trimedlure Solido	Pastilla	4	18.500	4	74.000
Trampa Mosca de la fruta Mcphail	Unidad	1	18.400	1	18.400
Pegante trampa insectos	Litro	1	36.800	1	36.800
Trampa Jackson con canastilla para cebo	Unidad	1	11.300	1	11.300
Coadyudante	Litro	2	37.000	2	74.000
<b>Subtotal Insumos</b>				<b>93</b>	<b>3.768.100</b>

Fuente: Secretaría de Agricultura y Desarrollo Rural - Enlaces Cadenas Productivas

... continuacion Costos Mango 2018

Concepto	Patron		Valor Unidad	Año 10	
	Unidad	Cantidad		Cantidad	Valor Total
Fungicida (Protectante)	Kilos	2	16.000	2	32.000
Fungicida (Sistemico )	Litro	2	80.000	2	160.000
Yodo Agricola	Litro	1	44.900	1	44.900
Abono Organico	Bulto (50 Kg)	35	14.000	35	490.000
Enmiendas (Cal Dolomita)	Bulto (50 Kg)	4	12.500	4	50.000
Yodo agricola	Litro	1	44.900	1	44900
Fertilizante elementos menores (Agrimins)	Bulto (46 Kg)	7	79.000	7	553.000
Fertilizante completo	Bulto	25	83.000	25	2.075.000
Herbicida	Litro	1	15.000	1	15.000
Cebofrut	Litro	1	18.800	1	18.800
Trimedlure Solido	Pastilla	4	18.500	4	74.000
Trampa Mosca de la fruta Mcphail	Unidad	1	18.400	1	18.400
Pegante trampa insectos	Litro	1	36.800	1	36.800
Trampa Jackson con canastilla para cebo	Unidad	1	11.300	1	11.300
Coadyudante	Litro	2	37.000	2	74.000
<b>Subtotal Insumos</b>				<b>88</b>	<b>3.698.100</b>

Concepto	Patron		Valor Unidad	Año 11	
	Unidad	Cantidad		Cantidad	Valor Total
Fungicida (Protectante)	Kilos	2	16.000	2	32.000
Fungicida (Sistemico )	Litro	2	80.000	2	160.000
Yodo Agricola	Litro	1	44.900	1	44.900
Abono Organico	Bulto (50 Kg)	35	14.000	35	490.000
Enmiendas (Cal Dolomita)	Bulto (50 Kg)	7	12.500	4	50.000
Yodo agricola	Litro	1	44.900	1	44900
Fertilizante elementos menores (Agrimins)	Bulto (46 Kg)	7	79.000	7	553.000
Fertilizante completo	Bulto	20	83.000	25	2.075.000
Herbicida	Litro	1	15.000	1	15.000
Cebofrut	Litro	1	18.800	1	18.800
Trimedlure Solido	Pastilla	4	18.500	4	74.000
Trampa Mosca de la fruta Mcphail	Unidad	1	18.400	1	18.400
Pegante trampa insectos	Litro	1	36.800	1	36.800
Trampa Jackson con canastilla para cebo	Unidad	1	11.300	1	11.300
Coadyudante	Litro	2	37.000	2	74.000
<b>Subtotal Insumos</b>				<b>88</b>	<b>3.698.100</b>

Fuente: Secretaría de Agricultura y Desarrollo Rural - Enlaces Cadenas Productivas

... continuación Costos Mango 2018

Concepto	Patron		Valor Unidad	Año 12	
	Unidad	Cantidad		Cantidad	Valor Total
Fungicida (Protectante)	Kilos	2	16.000	2	32.000
Fungicida (Sistémico)	Litro	2	80.000	2	160.000
Yodo Agrícola	Litro	1	44.900	1	44.900
Abono Orgánico	Bulto (50 Kg)	35	14.000	35	490.000
Enmiendas (Cal Dolomita)	Bulto (50 Kg)	7	12.500	4	50.000
Yodo agrícola	Litro	1	44.900	1	44.900
Fertilizante elementos menores (Agrimins)	Bulto (46 Kg)	7	79.000	7	553.000
Fertilizante completo	Bulto	20	83.000	22	1.826.000
Herbicida	Litro	1	15.000	1	15.000
Cebofrut	Litro	1	18.800	1	18.800
Trimedlure Solido	Pastilla	4	18.500	4	74.000
Trampa Mosca de la fruta Mcphail	Unidad	1	18.400	1	18.400
Pegante trampa insectos	Litro	1	36.800	1	36.800
Trampa Jackson con canastilla para cebo	Unidad	1	11.300	1	11.300
Coadyudante	Litro	2	37.000	2	74.000
<b>Subtotal Insumos</b>				<b>85</b>	<b>3.449.100</b>

Concepto	Patron		Valor Unidad	Año1
	Unidad	Cantidad		Establecimiento
<b>Herramientas</b>				
Bomba fumigadora motor de espalda (FML 900 K)	unidad	1	890.000	890.000
Machete 19" con cubierta	unidad	2	39.500	79.000
Lima triangular	unidad	5	3.500	17.500
Tijeras Podadoras	unidad	2	35.000	70.000
Equipo de protección (Completo)	unidad	1	175.000	175.000
Transporte de insumos y herramientas	Kilo	4.000	100	400.000
<b>Subtotal Herramientas</b>				<b>1.631.500</b>
<b>Suma Costos Directos</b>				<b>11.658.600</b>

Concepto	Patron		Valor Unidad	Año 2	
	Unidad	Cantidad		Cantidad	Valor Total
Canastillas plástica de 60 x 40 x 25	unidad	0	22.000	30	660.000
Transporte de cosecha	Kilo		100	9.500	950.000
Transporte de insumos y herramientas	Kilo	4.000	100	3.900	390.000
<b>Subtotal Herramientas</b>				<b>0</b>	<b>2.000.000</b>
<b>Suma Costos Directos</b>					<b>4.625.000</b>

Fuente: Secretaría de Agricultura y Desarrollo Rural - Enlaces Cadenas Productivas

... continuación Costos Mango 2018

Concepto	Patron		Valor Unidad	Año 3	
	Unidad	Cantidad		Cantidad	Valor Total
<b>Herramientas</b>					
Transporte de cosecha	Kilo		100	9.500	950.000
Transporte de insumos y herramientas	Kilo	4.000	100	3.900	390.000
<b>Subtotal Herramientas</b>					<b>1.340.000</b>
<b>Suma Costos Directos</b>					<b>4.105.000</b>

Concepto	Patron		Valor Unidad	Año 4	
	Unidad	Cantidad		Cantidad	Valor Total
<b>Herramientas</b>					
Transporte de cosecha	Kilo		100	9.500	950.000
Transporte de insumos y herramientas	Kilo	4.000	100	3.900	390.000
<b>Subtotal Herramientas</b>					<b>1.340.000</b>
<b>Suma Costos Directos</b>					<b>4.315.000</b>

Concepto	Patron		Valor Unidad	Año 5	
	Unidad	Cantidad		Cantidad	Valor Total
<b>Herramientas</b>					
Transporte de cosecha	Kilo		100	9.500	950.000
Transporte de insumos y herramientas	Kilo	4.000	100	3.900	390.000
<b>Subtotal Herramientas</b>					<b>1.340.000</b>
<b>Suma Costos Directos</b>					<b>4.805.000</b>

Concepto	Patron		Valor Unidad	Año 6	
	Unidad	Cantidad		Cantidad	Valor Total
<b>Herramientas</b>					
Transporte de cosecha	Kilo		100	9.500	950.000
Transporte de insumos y herramientas	Kilo	4.000	100	3.900	390.000
<b>Subtotal Herramientas</b>					<b>1.340.000</b>
<b>Suma Costos Directos</b>					<b>5.050.000</b>

Concepto	Patron		Valor Unidad	Año 7	
	Unidad	Cantidad		Cantidad	Valor Total
<b>Herramientas</b>					
Transporte de cosecha	Kilo		100	9.500	950.000
Transporte de insumos y herramientas	Kilo	4.000	100	3.900	390.000
<b>Subtotal Herramientas</b>					<b>1.340.000</b>
<b>Suma Costos Directos</b>					<b>5.400.000</b>



... continuación Costos Mango 2018

Concepto	Patron		Valor Unidad	Año 8	
	Unidad	Cantidad		Cantidad	Valor Total
<b>Herramientas</b>					
Transporte de cosecha	Kilo		100	9.500	950.000
Transporte de insumos y herramientas	Kilo	4.000	100	3.900	390.000
<b>Subtotal Herramientas</b>					<b>1.340.000</b>
<b>Suma Costos Directos</b>					<b>5.050.000</b>

Concepto	Patron		Valor Unidad	Año 9	
	Unidad	Cantidad		Cantidad	Valor Total
<b>Herramientas</b>					
Transporte de cosecha	Kilo		100	9.500	950.000
Transporte de insumos y herramientas	Kilo	4.000	100	3.900	390.000
<b>Subtotal Herramientas</b>					<b>1.340.000</b>
<b>Suma Costos Directos</b>					<b>5.120.000</b>

Concepto	Patron		Valor Unidad	Año 10	
	Unidad	Cantidad		Cantidad	Valor Total
<b>Herramientas</b>					
Transporte de cosecha	Kilo		100	9.500	950.000
Transporte de insumos y herramientas	Kilo	4.000	100	3.900	390.000
<b>Subtotal Herramientas</b>					<b>1.340.000</b>
<b>Suma Costos Directos</b>					<b>5.050.000</b>

Concepto	Patron		Valor Unidad	Año 11	
	Unidad	Cantidad		Cantidad	Valor Total
<b>Herramientas</b>					
Transporte de cosecha	Kilo		100	9.500	950.000
Transporte de insumos y herramientas	Kilo	4.000	100	3.900	390.000
<b>Subtotal Herramientas</b>					<b>1.340.000</b>
<b>Suma Costos Directos</b>					<b>5.120.000</b>

Concepto	Patron		Valor Unidad	Año 12	
	Unidad	Cantidad		Cantidad	Valor Total
<b>Herramientas</b>					
Transporte de cosecha	Kilo		100	9.500	950.000
Transporte de insumos y herramientas	Kilo	4.000	100	3.900	390.000
<b>Subtotal Herramientas</b>					<b>1.340.000</b>
<b>Suma Costos Directos</b>					<b>5.050.000</b>

... continuacion Costos Mango 2018

Concepto	Patron		Valor Unidad	Año1	
	Unidad	Cantidad		Establecimiento	
Analisis de Suelo completo con recomendaciones	unidad	1	120.000		120.000
Analisis foliar	unidad	2	160.000		320.000
<b>Subtotal costos indirectos</b>					<b>440.000</b>
<b>TOTAL COSTOS</b>					<b>12.098.600</b>
Concepto	Patron		Valor Unidad	Año 2	
	Unidad	Cantidad		Cantidad	Valor Total
Analisis de Suelo completo con recomendaciones	unidad	1	120.000	1	120.000
Analisis foliar	unidad	2	160.000	1	160.000
<b>Subtotal costos indirectos</b>				<b>2</b>	<b>280.000</b>
<b>TOTAL COSTOS</b>				<b>2</b>	<b>4.905.000</b>
Concepto	Patron		Valor Unidad	Año 3	
	Unidad	Cantidad		Cantidad	Valor Total
Analisis de Suelo completo con recomendaciones	unidad	1	120.000	1	120.000
Analisis foliar	unidad	2	160.000	1	160.000
<b>Subtotal costos indirectos</b>				<b>2</b>	<b>280.000</b>
<b>TOTAL COSTOS</b>				<b>2</b>	<b>4.385.000</b>
Concepto	Patron		Valor Unidad	Año 4	
	Unidad	Cantidad		Cantidad	Valor Total
Analisis de Suelo completo con recomendaciones	unidad	1	120.000	1	120.000
Analisis foliar	unidad	2	160.000	1	160.000
<b>Subtotal costos indirectos</b>				<b>2</b>	<b>280.000</b>
<b>TOTAL COSTOS</b>				<b>2</b>	<b>4.595.000</b>
Concepto	Patron		Valor Unidad	Año 5	
	Unidad	Cantidad		Cantidad	Valor Total
Analisis de Suelo completo con recomendaciones	unidad	1	120.000	1	120.000
Analisis foliar	unidad	2	160.000	1	160.000
<b>Subtotal costos indirectos</b>				<b>2</b>	<b>280.000</b>
<b>TOTAL COSTOS</b>				<b>2</b>	<b>5.085.000</b>
Concepto	Patron		Valor Unidad	Año 6	
	Unidad	Cantidad		Cantidad	Valor Total
Analisis de Suelo completo con recomendaciones	unidad	1	120.000	1	120.000
Analisis foliar	unidad	2	160.000	1	160.000
<b>Subtotal costos indirectos</b>				<b>2</b>	<b>280.000</b>
<b>TOTAL COSTOS</b>				<b>2</b>	<b>5.330.000</b>

Fuente: Secretaría de Agricultura y Desarrollo Rural - Enlaces Cadenas Productivas

... continuación Costos Mango 2018

Concepto	Patron		Valor Unidad	Año 7	
	Unidad	Cantidad		Cantidad	Valor Total
Analisis de Suelo completo con recomendaciones	unidad	1	120.000	1	120.000
Analisis foliar	unidad	2	160.000	1	120.000
<b>Subtotal costos indirectos</b>				<b>2</b>	<b>240.000</b>
<b>TOTAL COSTOS</b>				<b>2</b>	<b>5.640.000</b>
Concepto	Patron		Valor Unidad	Año 8	
	Unidad	Cantidad		Cantidad	Valor Total
Analisis de Suelo completo con recomendaciones	unidad	1	120.000	1	120.000
Analisis foliar	unidad	2	160.000	1	160.000
<b>Subtotal costos indirectos</b>				<b>2</b>	<b>280.000</b>
<b>TOTAL COSTOS</b>				<b>2</b>	<b>5.330.000</b>
Concepto	Patron		Valor Unidad	Año 9	
	Unidad	Cantidad		Cantidad	Valor Total
Analisis de Suelo completo con recomendaciones	unidad	1	120.000	1	120.000
Analisis foliar	unidad	2	160.000	1	160.000
<b>Subtotal costos indirectos</b>				<b>2</b>	<b>280.000</b>
<b>TOTAL COSTOS</b>				<b>2</b>	<b>5.400.000</b>

Concepto	Patron		Valor Unidad	Año 10	
	Unidad	Cantidad		Cantidad	Valor Total
Analisis de Suelo completo con recomendaciones	unidad	1	120.000	1	120.000
Analisis foliar	unidad	2	160.000	1	160.000
<b>Subtotal costos indirectos</b>				<b>2</b>	<b>280.000</b>
<b>TOTAL COSTOS</b>				<b>2</b>	<b>5.330.000</b>
Concepto	Patron		Valor Unidad	Año 11	
	Unidad	Cantidad		Cantidad	Valor Total
Analisis de Suelo completo con recomendaciones	unidad	1	120.000	1	120.000
Analisis foliar	unidad	2	160.000	1	160.000
<b>Subtotal costos indirectos</b>				<b>2</b>	<b>280.000</b>
<b>TOTAL COSTOS</b>				<b>2</b>	<b>5.400.000</b>
Concepto	Patron		Valor Unidad	Año 12	
	Unidad	Cantidad		Cantidad	Valor Total
Analisis de Suelo completo con recomendaciones	unidad	1	120.000	1	120.000
Analisis foliar	unidad	2	160.000	1	160.000
<b>Subtotal costos indirectos</b>				<b>2</b>	<b>280.000</b>
<b>TOTAL COSTOS</b>				<b>2</b>	<b>5.330.000</b>

Fuente: Secretaría de Agricultura y Desarrollo Rural - Enlaces Cadenas Productivas

... continuacion Costos Mango 2018

Concepto	Patron		Valor Unidad	Año1
	Unidad	Cantidad		Establecimiento
<b>Producción Promedio</b>				
Venta Extra	Kilos	30	1.500	
Venta de Primeras	Kilos	50	1.300	
Venta de Segundas	Kilos	20	700	
<b>Total Ingreso</b>				0
<b>Ingreso neto</b>				<b>-12.098.600</b>
<b>Rendimientos</b>				

Concepto	Patron		Valor Unidad	Año 2	
	Unidad	Cantidad		Cantidad	Valor Total
<b>Producción Promedio</b>					
Venta Extra	Kilos	30	1.500	0	0
Venta de Primeras	Kilos	50	1.300	0	0
Venta de Segundas	Kilos	20	700	0	0
<b>Total Ingreso</b>					0
<b>Ingreso neto</b>					<b>-4.905.000</b>
<b>Rendimientos</b>					

Concepto	Patron		Valor Unidad	Año 3	
	Unidad	Cantidad		Cantidad	Valor Total
<b>Producción Promedio</b>					
Venta Extra	Kilos	30	1.500	0	0
Venta de Primeras	Kilos	50	1.300	0	0
Venta de Segundas	Kilos	20	700	0	0
<b>Total Ingreso</b>					0
<b>Ingreso neto</b>				-2	<b>-4.385.000</b>
<b>Rendimientos</b>					

Concepto	Patron		Valor Unidad	Año 4	
	Unidad	Cantidad		Cantidad	Valor Total
<b>Producción Promedio</b>					
Venta Extra	Kilos	30	1.500	600	900.000
Venta de Primeras	Kilos	50	1.300	1.000	1.300.000
Venta de Segundas	Kilos	20	700	400	280.000
<b>Total Ingreso</b>					2.480.000
<b>Ingreso neto</b>				-2	<b>-2.115.000</b>
<b>Rendimientos</b>				<b>2.000</b>	

Fuente: Secretaría de Agricultura y Desarrollo Rural - Enlaces Cadenas Productivas

... continuación Costos Mango 2018

Concepto	Patron		Valor Unidad	Año 5	
	Unidad	Cantidad		Cantidad	Valor Total
<b>Producción Promedio</b>					
Venta Extra	Kilos	30	1.500	1.800	2.700.000
Venta de Primeras	Kilos	50	1.300	3.000	3.900.000
Venta de Segundas	Kilos	20	700	1.200	840.000
<b>Total Ingreso</b>					<b>7.440.000</b>
<b>Ingreso neto</b>				<b>-2</b>	<b>2.355.000</b>
<b>Rendimientos</b>				<b>6.000</b>	

Concepto	Patron		Valor Unidad	Año 6	
	Unidad	Cantidad		Cantidad	Valor Total
<b>Producción Promedio</b>					
Venta Extra	Kilos	30	1.500	3.600	5.400.000
Venta de Primeras	Kilos	50	1.300	6.000	7.800.000
Venta de Segundas	Kilos	20	700	2.400	1.680.000
<b>Total Ingreso</b>					<b>14.880.000</b>
<b>Ingreso neto</b>				<b>-2</b>	<b>9.550.000</b>
<b>Rendimientos</b>				<b>12.000</b>	

Concepto	Patron		Valor Unidad	Año 7	
	Unidad	Cantidad		Cantidad	Valor Total
<b>Producción Promedio</b>					
Venta Extra	Kilos	30	1.500	6.000	9.000.000
Venta de Primeras	Kilos	50	1.300	10.000	13.000.000
Venta de Segundas	Kilos	20	700	4.000	2.800.000
<b>Total Ingreso</b>					<b>24.800.000</b>
<b>Ingreso neto</b>				<b>-2</b>	<b>19.160.000</b>
<b>Rendimientos</b>				<b>20.000</b>	

Concepto	Patron		Valor Unidad	Año 8	
	Unidad	Cantidad		Cantidad	Valor Total
<b>Producción Promedio</b>					
Venta Extra	Kilos	30	1.500	6.000	9.000.000
Venta de Primeras	Kilos	50	1.300	10.000	13.000.000
Venta de Segundas	Kilos	20	700	4.000	2.800.000
<b>Total Ingreso</b>					<b>24.800.000</b>
<b>Ingreso neto</b>				<b>-2</b>	<b>19.470.000</b>
<b>Rendimientos</b>				<b>20.000</b>	

Fuente: Secretaría de Agricultura y Desarrollo Rural - Enlaces Cadenas Productivas

... continuación Costos Mango 2018

Concepto	Patron		Valor Unidad	Año 9	
	Unidad	Cantidad		Cantidad	Valor Total
<b>Producción Promedio</b>					
Venta Extra	Kilos	30	1.500	6.000	9.000.000
Venta de Primeras	Kilos	50	1.300	10.000	13.000.000
Venta de Segundas	Kilos	20	700	4.000	2.800.000
<b>Total Ingreso</b>					24.800.000
<b>Ingreso neto</b>				-2	19.400.000
<b>Rendimientos</b>				20.000	

Concepto	Patron		Valor Unidad	Año 10	
	Unidad	Cantidad		Cantidad	Valor Total
<b>Producción Promedio</b>					
Venta Extra	Kilos	30	1.500	6.000	9.000.000
Venta de Primeras	Kilos	50	1.300	10.000	13.000.000
Venta de Segundas	Kilos	20	700	4.000	2.800.000
<b>Total Ingreso</b>					24.800.000
<b>Ingreso neto</b>				-2	19.470.000
<b>Rendimientos</b>				20.000	

Concepto	Patron		Valor Unidad	Año 11	
	Unidad	Cantidad		Cantidad	Valor Total
<b>Producción Promedio</b>					
Venta Extra	Kilos	30	1.500	6.000	9.000.000
Venta de Primeras	Kilos	50	1.300	10.000	13.000.000
Venta de Segundas	Kilos	20	700	4.000	2.800.000
<b>Total Ingreso</b>					24.800.000
<b>Ingreso neto</b>				-2	19.400.000
<b>Rendimientos</b>				20.000	

Concepto	Patron		Valor Unidad	Año 12	
	Unidad	Cantidad		Cantidad	Valor Total
<b>Producción Promedio</b>					
Venta Extra	Kilos	30	1.500	6.000	9.000.000
Venta de Primeras	Kilos	50	1.300	10.000	13.000.000
Venta de Segundas	Kilos	20	700	4.000	2.800.000
<b>Total Ingreso</b>					24.800.000
<b>Ingreso neto</b>				-2	19.470.000
<b>Rendimientos</b>				20.000	

Fuente: Secretaría de Agricultura y Desarrollo Rural - Enlaces Cadenas Productivas

... continuación Costos Mango 2018

AÑO	1	2	3	4	5
COSTO	12.098.600	4.905.000	4.385.000	4.595.000	5.085.000
VENTA				2.120.000	6.360.000
Utilidad	-12.098.600	-4.905.000	-4.385.000	-2.475.000	1.275.000

AÑO	6	7	8	9	10
COSTO	5.330.000	5.640.000	5.330.000	5.400.000	5.330.000
VENTA	12.720.000	21.200.000	21.200.000	21.200.000	21.200.000
Utilidad	7.390.000	15.560.000	15.870.000	15.800.000	15.870.000

AÑO	11	12
COSTO	5.400.000	5.330.000
VENTA	21.200.000	21.200.000
Utilidad	15.800.000	15.870.000

TIR	<b>23%</b>
-----	------------

**COSTOS PARA EL ESTABLECIMIENTO DE UNA HECTAREA DE MARACUYA  
EN EL MUNICIPIO DE DABEIBA - 2018**

<b>Concepto</b>	<b>Cantidad</b>	<b>Unidad</b>	<b>Valor Unidad</b>	<b>Valor Total</b>
Analisis de Suelos	1	Unidad	180.000	180.000
Desinfección de Suelos - (Yodo Agrícola)	2	Lt	40.000	80.000
Llenado de Suelos - (Safer Mix)	1	Lb	44.000	44.000
Cal Triple 30	2	Bulto	20.000	40.000
Materia Organica	8	Bulto	14.000	112.000
Micorrizas	1	Bulto	64.000	64.000
Trichoderma	1	Kg	44.000	44.000
10-30-10	1	Bulto	88.000	88.000
15-15-15	2	Bulto	78.000	156.000
17-6-18-2	2	Bulto	78.000	156.000
Crecer 500	1	Kg	7.000	7.000
Nutrifoliar	2	Lt	18.000	36.000
<b>Subtotal</b>				<b>1.007.000</b>

**Insumos**

Postes de Madera	250	Und.	10.000	2.500.000
Alambre # 12	40	Kg	4.400	176.000
Alambre # 14	130	Kg	4.800	624.000
Alambre # 18	150	Kg	5.900	885.000
Fertilizante y enmienda	1	Bulto	60.000	60.000
Fertilizante especial, para aplicar al suelo, que contiene Magnesio y Azufre en la nutrición edáfica	1	Bulto	60.000	60.000
Coadyuvante de uso agrícola con propiedades humectantes, adherentes, dispersantes, antiespumantes, corrector de pH alcalino y reductor de tensión superficial	1	Lt	23.500	23.500
Insecticida 1	1	Lt	21.500	21.500
Insecticida 2	1	Lt	124.000	124.000
Insecticida de origen natural	1	500 cc	145.000	145.000
Insecticida 3	1	Lt	57.000	57.000
Fungicida 1	1	Lt	70.000	70.000
Fungicida 2	4	40 Gr	16.000	64.000
Fungicida de origen natural	1	Lt	180.000	180.000
Fungicida 3	1	Lt	35.000	35.000
Aminoácidos y péptidos	2	Lt	32.000	64.000
Insecticida origen natural derivado de la fermentación del Actinomiceto	1	Galon	91.000	91.000
Herbicidas	1	Galon	135.000	135.000
<b>Subtotal</b>				<b>5.315.000</b>

**Fuente:** Municipio de Dabeiba



## ... Continuación Costos de Maracuyá

Concepto	Cantidad	Unidad	Valor Unidad	Valor Total
<b>Herramientas</b>				
Barra	2	Und.	50.000	100.000
Pala Draga	2	Und.	34.000	68.000
Diablo	2	Und.	45.000	90.000
Martillo	2	Und.	18.000	36.000
Tijera Podadora	1	Und.	32.000	32.000
Grapas	4	Kg	5.000	20.000
Fibra delgada	2	Kg	12.000	24.000
<b>Subtotal</b>				<b>370.000</b>
<b>Mano de Obra</b>				
Semilleros (Desinfección, embolsado)	4	Jornal	30.000	120.000
Roceria del Lote	15	Jornal	30.000	450.000
Trazado	4	Jornal	30.000	120.000
Ahoyado	17	Jornal	30.000	510.000
Empostado	10	Jornal	30.000	300.000
Instalación Alambre	20	Jornal	30.000	600.000
Siembra	8	Jornal	30.000	240.000
Amarre de Plantas	2	Jornal	30.000	60.000
Aplicación desinfectantes, enmiendas	8	Jornal	30.000	240.000
Fumigaciones (Insecticidas y Fungicidas)	30	Jornal	30.000	900.000
Plateo	8	Jornal	30.000	240.000
Roceria del Lote	10	Jornal	30.000	300.000
Fumigación (Herbicidas)	4	Jornal	30.000	120.000
<b>Subtotal</b>				<b>4.200.000</b>
<b>Total Costos de Producción</b>				<b>10.892.000</b>

Estos costos de Produccion son el promedio del Municipio de Dabeiba, el cual es el de mayor area para en Departamento de Antioquia.

**MORA - "Oriente Antioqueño" ASOPROMORA 2.666 plantas.**

Concepto	Patron		Año 1	
	Unidad	Valor Unidad	Cantidad	Valor Total
<b>Costos Directos</b>				
<b>Mano de Obra (Jornal)</b>				
Preparación del terreno Trazado y hoyado	Jornal	40.000	26	1.040.000
Control de malezas	Jornal	40.000	12	480.000
Fertilización	Jornal	40.000	14	560.000
Podas	Jornal	40.000	38	1.500.000
Control fitosanitario	Jornal	40.000	12	480.000
Cosecha	Jornal	40.000	19	760.000
Tutorado	Jornal	40.000	40	1.600.000
<b>Total Costos Mano de Obra</b>				<b>6.420.000</b>

Concepto	Patron		Año 2	
	Unidad	Valor Unidad	Cantidad	Valor Total
<b>Mano de Obra (Jornal)</b>				
Control de malezas	Jornal	40.000	24	960.000
Fertilización	Jornal	40.000	14	560.000
Podas	Jornal	40.000	60	2.400.000
Control fitosanitario	Jornal	40.000	24	960.000
Cosecha	Jornal	40.000	90	3.600.000
<b>Total Costos Mano de Obra</b>				<b>8.480.000</b>

Concepto	Patron		Año 3	
	Unidad	Valor Unidad	Cantidad	Valor Total
<b>Mano de Obra (Jornal)</b>				
Control de malezas	Jornal	40.000	36	1.440.000
Fertilización	Jornal	40.000	24	960.000
Podas	Jornal	40.000	60	2.400.000
Control fitosanitario	Jornal	40.000	24	960.000
Cosecha	Jornal	40.000	118	4.720.000
<b>Total Costos Mano de Obra</b>				<b>10.480.000</b>

**NOTA:** Distancia de Siembra de 2,5 mts entre calle y 1,5 mts entre plantulas

**Fuente:** ASOCIACIÓN DE PRODUCTORES DE MORA Y FRUTA PEQUEÑA  
EL RETIRO ANT - Dirección Agroambiental Municipio El Retiro

## ...Continuación Costos de Mora 2018

Concepto	Patron		Año 1	
	Unidad	Valor Unidad	Cantidad	Valor Total
<b>Costos Directos</b>				
<b>Insumos</b>				
Herbicida	Litro	19.640	1	19.640
Cal dolomita	Bulto 50 Kg	9.800	13	127.400
Abono Organico	Bulto de 50 Kg	13.000	100	1.300.000
Fertilizante 18-46-0	Bulto 50 kg	84.500	5	422.500
Fertilizante 10-20-20	Bulto 50 Kg	77.700	5	388.500
Fertilizante compuesto (15-15-15)	Bulto 50 Kg	71.000	10	710.000
Agrimins	Bulto 46 Kg	75.000	3	225.000
Klip Boro	Kg	16.300	4	65.200
Fungicidas (protectante)	Bolsa 120 gr	9.600	12	115.200
Fungicidas (Sistemico)	Litro	62.500	5	312.500
Fungicida (sistemico)	Bolsa 375 gr	20.000	5	100.000
Insecticidas	Litro	161.800	6	970.800
Micorrizas	Bulto	75.000	2	150.000
Adherente	Litro	11.500	4	46.000
Estacon	Unidad	8.500	888	7.548.000
Travesaños	Unidad	2.500	888	2.220.000
Alambre galvanizado N14	kg	6.075	118	716.850
Grapas	kg	5.714	3	17.142
Tijeras podadoras	Unidad	24.300	2	48.600
Canasto recolector de cosecha. (el que se usa para café). Dimensiones: largo: 37 cm Ancho: 27 cm Alto: 29.50 cm Peso: 0.83 kg	Unidad	11.120	5	55.600
Guantes	Unidad	8.300	3	
Canastilla 60x40x18 para disposicion de la fruta. Dimensiones: Largo: 60 cmAncho: 40 cmAlto: 18 cm Peso: 2.0 kg Volumen: 44.4 cm <sup>3</sup>	Unidad	20.000	20	400.000
Material Vegetal	Unidad	1.450	2.666	3.865.700
Fumigadora	Unidad	280.000	1	280.000
Fibra	Rollo	10.000	6	60.000
<b>Total Costos Insumos</b>				<b>20.164.632</b>
<b>Total Costos Directos</b>				<b>26.584.632</b>

**Fuente:** ASOCIACIÓN DE PRODUCTORES DE MORA Y FRUTA PEQUEÑA  
EL RETIRO ANT - - Dirección Agroambiental Municipio El Retiro

...Continuación Costos de Mora 2018

Concepto	Patron		Año 2	
	Unidad	Valor Unidad	Cantidad	Valor Total
<b>Costos Directos</b>				
<b>Insumos</b>				
Herbicida	Litro	19.640	1	19.640
Cal dolomita	Bulto 50 Kg	9.800	8	78.400
Abono Organico	Bulto de 50 Kg	13.000	100	1.300.000
Fertilizante 18-46-0	Bulto 50 kg	84.500	5	79.000
Fertilizante 10-20-20	Bulto 50 Kg	77.700	5	388.500
Fertilizante compuesto (15-15-15)	Bulto 50 Kg	71.000	10	710.000
Agrimins	Bulto 46 Kg	75.000	3	225.000
Klip Boro	Kg	16.300	3	48.900
Fungicidas (protectante)	Bolsa 120 gr	9.600	6	57.600
Fungicidas (Sistemico)	Litro	62.500	5	312.500
Fungicida (sistemico)	Bolsa 375 gr	20.000	5	100.000
Insecticidas	Litro	161.800	6	970.800
Micorrizas	Bulto	75.000	2	150.000
Adherente	Litro	11.500	5	57.500
Fibra	Rollo	10.000	2	20.000
<b>Total Costos Insumos</b>				<b>4.517.840</b>
<b>Total Costos Directos</b>				<b>12.997.840</b>

**Fuente:** ASOCIACIÓN DE PRODUCTORES DE MORA Y FRUTA PEQUEÑA  
EL RETIRO ANT - - Dirección Agroambiental Municipio El Retiro

...Continuación Costos de Mora 2018

Concepto	Patron		Año 3	
	Unidad	Valor Unidad	Cantidad	Valor Total
<b>Costos Directos</b>				
<b>Insumos</b>				
Herbicida	Litro	19.640	1	19.640
Cal dolomita	Bulto 50 Kg	9.800	8	78.400
Abono Organico	Bulto de 50 Kg	13.000	100	1.300.000
Fertilizante 18-46-0	Bulto 50 kg	84.500	5	422.500
Fertilizante 10-20-20	Bulto 50 Kg	77.700	5	388.500
Fertilizante compuesto (15-15-15)	Bulto 50 Kg	71.000	10	710.000
Agrimins	Bulto 46 Kg	75.000	3	225.000
Klip Boro	Kg	16.300	3	48.900
Fungicidas (protectante)	Bolsa 120 gr	9.600	6	57.600
Fungicidas (Sistemico)	Litro	62.500	5	312.500
Fungicida (sistemico)	Bolsa 375 gr	20.000	5	100.000
Insecticidas	Litro	161.800	6	970.800
Micorrizas	Bulto	75.000	3	225.000
Adherente	Litro	11.500	5	57.500
Fibra	Rollo	10.000	2	20.000
<b>Total Costos Insumos</b>				<b>4.936.340</b>
<b>Total Costos Directos</b>				<b>15.416.340</b>

**Fuente:** ASOCIACIÓN DE PRODUCTORES DE MORA Y FRUTA PEQUEÑA  
EL RETIRO ANT - - Dirección Agroambiental Municipio El Retiro

...Continuación Costos de Mora 2018

Concepto	Patron		Año 1	
	Unidad	Valor Unidad	Cantidad	Valor Total
<b>Costos Indirectos</b>				
Transporte de insumos	Flete	60.000	3	180.000
Transporte fruta	kg	80	2.000	160.000
Administración	Mes	70.000	12	840.000
Alquiler de lote	Mes	100.000	12	1.200.000
Análisis de suelos	Unidad	120.000	1	120.000
<b>Total Costos Indirectos</b>				<b>2.500.000</b>
<b>Total Costos Hectárea</b>				<b>29.084.632</b>

Concepto	Patron		Año 2	
	Unidad	Valor Unidad	Cantidad	Valor Total
<b>Costos Indirectos</b>				
Transporte de insumos	Flete	60.000	3	180.000
Transporte fruta	kg	80	12.000	960.000
Administración	Mes	70.000	12	840.000
Alquiler de lote	Mes	100.000	12	1.200.000
Análisis de suelos	Unidad	120.000		0
<b>Total Costos Indirectos</b>				<b>3.180.000</b>
<b>Total Costos Hectárea</b>				<b>16.177.840</b>

Concepto	Patron		Año 3	
	Unidad	Valor Unidad	Cantidad	Valor Total
<b>Costos Indirectos</b>				
Transporte de insumos	Flete	60.000	3	180.000
Transporte fruta	kg	80	12.000	960.000
Administración	Mes	70.000	12	840.000
Alquiler de lote	Mes	100.000	12	1.200.000
Análisis de suelos	Unidad	120.000	1	120.000
<b>Total Costos Indirectos</b>				<b>3.300.000</b>
<b>Total Costos Hectárea</b>				<b>18.716.340</b>

**Fuente:** ASOCIACIÓN DE PRODUCTORES DE MORA Y FRUTA PEQUEÑA  
EL RETIRO ANT - - Dirección Agroambiental Municipio El Retiro

...Continuación Costos de Mora 2018

Ingresos Productor	Patron		Año 1	
Ingresos Brutos del Productor	Unidades de Rendimiento	Precio	Rendto	Valor Total
Venta de MORA		2.100	2.000	4.200.000

Ingresos Productor	Patron		Año 2	
Ingresos Brutos del Productor	Unidades de Rendimiento	Precio	Rendto	Valor Total
Venta de MORA		2.100	12.000	25.200.000

Ingresos Productor	Patron		Año 3	
Ingresos Brutos del Productor	Unidades de Rendimiento	Precio	Rendto	Valor Total
Venta de MORA		2.100	12.000	25.200.000

**Fuente:** ASOCIACIÓN DE PRODUCTORES DE MORA Y FRUTA PEQUEÑA  
EL RETIRO ANT - - Dirección Agroambiental Municipio El Retiro

NARANJA VALENCIA

Densidad (Arboles/Ha) 278-- 6 x 7 --Triangulo

Concepto	Patron		Año 0	
	Unidad	Precio Unidad	Cantidad	Valor Total
<b>Costos Directos</b>				
<b>Mano de obra (jornal)</b>				
Preparación Terreno ( Selección lote y toma de muestras de suelos, Desmonte )	Jornal	43.141	22	949.102
Drenaje (Adecuación y Drenaje)	Jornal	43.141	17	733.397
Vías Internas	Jornal	43.141	10	431.410
Trazado	Jornal	43.141	5	215.705
Hoyado 50*50, Enmienda y llenado de hoyos con tierra + fertilizante)	Jornal	43.141	7	301.987
Siembra y distribución de material y Tutorado	Jornal	43.141	6	258.846
Monitoreo	Jornal	43.141	3	129.423
Control de Arvenses	Jornal	43.141	30	1.294.230
Control de Plagas y Enfermedades	Jornal	43.141	4	172.564
Fertilización	Jornal	43.141	6	258.846
Poda de Formación (con deschuponada)	Jornal	43.141	11	474.551
Resiembras	Jornal	43.141	1	43.141
<b>Total Costos Mano de Obra</b>			<b>122</b>	<b>5.263.202</b>

Concepto	Patron		Año 1	
	Unidad	Precio Unidad	Cantidad	Valor Total
<b>Costos Directos</b>				
<b>Mano de obra (jornal)</b>				
Drenaje (Adecuación y Drenaje)	Jornal	43.141	3	129.423
Vías Internas	Jornal	43.141	5	215.705
Siembra y distribución de material y Tutorado	Jornal	43.141	1	43.141
Monitoreo	Jornal	43.141	3	129.423
Control de Arvenses	Jornal	43.141	25	1.078.525
Control de Plagas y Enfermedades	Jornal	43.141	20	862.820
Fertilización	Jornal	43.141	3	129.423
Poda de Formación (con deschuponada)	Jornal	43.141	17	733.397
Resiembras	Jornal	43.141	1	43.141
<b>Total Costos Mano de Obra</b>			<b>78</b>	<b>3.364.998</b>

Fuente: Cadena Productiva- Productores de Citricos Suroeste



...Continuación Costos Naranja Valencia 2018

Concepto	Patron		Año 2	
	Unidad	Precio Unidad	Cantidad	Valor Total
<b>Costos Directos</b>				
<b>Mano de obra (jornal)</b>				
Drenaje (Adecuación y Drenaje)	Jornal	43.141	3	129.423
Vías Internas	Jornal	43.141	5	215.705
Siembra y distribución de material y Tutorado	Jornal	43.141	1	43.141
Monitoreo	Jornal	43.141	3	129.423
Control de Arvenses	Jornal	43.141	25	1.078.525
Control de Plagas y Enfermedades	Jornal	43.141	15	647.115
Fertilización	Jornal	43.141	3	129.423
Poda de Formación (con deschuponada)	Jornal	43.141	17	733.397
Resiembras	Jornal	43.141	1	43.141
Recolección o cosecha	Jornal	43.141	3	107.853
Transporte interno	Jornal	43.141	2	86.282
Poscosecha	Jornal	43.141	1	43.141
<b>Total Costos Mano de Obra</b>			<b>79</b>	<b>3.386.569</b>

Concepto	Patron		Año 3	
	Unidad	Precio Unidad	Cantidad	Valor Total
Drenaje (Adecuación y Drenaje)	Jornal	43.141	3	129.423
Vías Internas	Jornal	43.141	5	215.705
Monitoreo	Jornal	43.141	3	129.423
Control de Arvenses	Jornal	43.141	25	1.078.525
Control de Plagas y Enfermedades	Jornal	43.141	20	862.820
Fertilización	Jornal	43.141	6	258.846
Poda de Formación (con deschuponada)	Jornal	43.141	17	733.397
Recolección o cosecha	Jornal	43.141	6	237.276
Transporte interno	Jornal	43.141	3	129.423
Poscosecha	Jornal	43.141	3	129.423
<b>Total Costos Mano de Obra</b>			<b>91</b>	<b>3.904.261</b>

Concepto	Patron		Año 4	
	Unidad	Precio Unidad	Cantidad	Valor Total
Drenaje (Adecuación y Drenaje)	Jornal	43.141	3	129.423
Vías Internas	Jornal	43.141	5	215.705
Monitoreo	Jornal	43.141	3	129.423
Control de Arvenses	Jornal	43.141	25	1.078.525
Control de Plagas y Enfermedades	Jornal	43.141	18	776.538
Fertilización	Jornal	43.141	8	345.128
Poda de Formación (con deschuponada)	Jornal	43.141	17	733.397
Recolección o cosecha	Jornal	43.141	22	949.102
Transporte interno	Jornal	43.141	10	431.410
Poscosecha	Jornal	43.141	4	172.564
<b>Total Costos Mano de Obra</b>			<b>115</b>	<b>4.961.215</b>

Fuente: Cadena Productiva- Productores de Citricos Suroeste

...Continuación Costos Naranja Valencia 2018

Concepto	Patron		Año 5	
	Unidad	Precio Unidad	Cantidad	Valor Total
<b>Costos Directos</b>				
<b>Mano de obra (jornal)</b>				
Drenaje (Adecuación y Drenaje)	Jornal	43.141	3	129.423
Vías Internas	Jornal	43.141	5	215.705
Monitoreo	Jornal	43.141	3	129.423
Control de Arvenses	Jornal	43.141	25	1.078.525
Control de Plagas y Enfermedades	Jornal	43.141	22	949.102
Fertilización	Jornal	43.141	8	345.128
Poda de Formación (con deschuponada)	Jornal	43.141	17	733.397
Recolección o cosecha	Jornal	43.141	33	1.423.653
Transporte interno	Jornal	43.141	16	690.256
Poscosecha	Jornal	43.141	5	215.705
<b>Total Costos Mano de Obra</b>			<b>137</b>	<b>5.910.317</b>

Concepto	Patron		Año 6	
	Unidad	Precio Unidad	Cantidad	Valor Total
Drenaje (Adecuación y Drenaje)	Jornal	43.141	3	129.423
Vías Internas	Jornal	43.141	5,0	215.705
Monitoreo	Jornal	43.141	3	129.423
Control de Arvenses	Jornal	43.141	20	862.820
Control de Plagas y Enfermedades	Jornal	43.141	22	949.102
Fertilización	Jornal	43.141	3	129.423
Poda de Formación (con deschuponada)	Jornal	43.141	11	474.551
Recolección o cosecha	Jornal	43.141	44	1.898.204
Transporte interno	Jornal	43.141	20	862.820
Poscosecha	Jornal	43.141	8	345.128
<b>Total Costos Mano de Obra</b>			<b>139</b>	<b>5.996.599</b>

Concepto	Patron		Año 7	
	Unidad	Precio Unidad	Cantidad	Valor Total
Drenaje (Adecuación y Drenaje)	Jornal	43.141	3	129.423
Vías Internas	Jornal	43.141	5,0	215.705
Monitoreo	Jornal	43.141	3	129.423
Control de Arvenses	Jornal	43.141	20	862.820
Control de Plagas y Enfermedades	Jornal	43.141	22	949.102
Fertilización	Jornal	43.141	3	129.423
Poda de Formación (con deschuponada)	Jornal	43.141	11	474.551
Recolección o cosecha	Jornal	43.141	50	2.157.050
Transporte interno	Jornal	43.141	23	992.243
Poscosecha	Jornal	43.141	8	345.128
<b>Total Costos Mano de Obra</b>			<b>148</b>	<b>6.384.868</b>

Fuente: Cadena Productiva- Productores de Citricos Suroeste

...Continuación Costos Naranja Valencia 2018

Concepto	Patron		Año 8	
	Unidad	Precio Unidad	Cantidad	Valor Total
<b>Costos Directos</b>				
<b>Mano de obra (jornal)</b>				
Drenaje (Adecuación y Drenaje)	Jornal	43.141	3	129.423
Vías Internas	Jornal	43.141	5,0	215.705
Monitoreo	Jornal	43.141	3	129.423
Control de Arvenses	Jornal	43.141	20	862.820
Control de Plagas y Enfermedades	Jornal	43.141	22	949.102
Fertilización	Jornal	43.141	3	129.423
Poda de Formación (con deschuponada)	Jornal	43.141	11	474.551
Recolección o cosecha	Jornal	43.141	50	2.157.050
Transporte interno	Jornal	43.141	23	992.243
Poscosecha	Jornal	43.141	8	345.128
<b>Total Costos Mano de Obra</b>			<b>148</b>	<b>6.384.868</b>

Concepto	Patron		Año 9	
	Unidad	Precio Unidad	Cantidad	Valor Total
Drenaje (Adecuación y Drenaje)	Jornal	43.141	3	129.423
Vías Internas	Jornal	43.141	3,0	129.423
Monitoreo	Jornal	43.141	4	172.564
Control de Arvenses	Jornal	43.141	15	647.115
Control de Plagas y Enfermedades	Jornal	43.141	22	949.102
Fertilización	Jornal	43.141	3	129.423
Poda de Formación (con deschuponada)	Jornal	43.141	10	431.410
Recolección o cosecha	Jornal	43.141	47	2.027.627
Transporte interno	Jornal	43.141	21	905.961
Poscosecha	Jornal	43.141	8	345.128
<b>Total Costos Mano de Obra</b>			<b>136</b>	<b>5.867.176</b>

Concepto	Patron		Año 10	
	Unidad	Precio Unidad	Cantidad	Valor Total
Drenaje (Adecuación y Drenaje)	Jornal	43.141	3	129.423
Vías Internas	Jornal	43.141	3,0	129.423
Monitoreo	Jornal	43.141	4	172.564
Control de Arvenses	Jornal	43.141	15	647.115
Control de Plagas y Enfermedades	Jornal	43.141	22	949.102
Fertilización	Jornal	43.141	3	129.423
Poda de Formación (con deschuponada)	Jornal	43.141	10	431.410
Recolección o cosecha	Jornal	43.141	44	1.898.204
Transporte interno	Jornal	43.141	20	862.820
Poscosecha	Jornal	43.141	6	258.846
<b>Total Costos Mano de Obra</b>			<b>130</b>	<b>5.608.330</b>

Fuente: Cadena Productiva- Productores de Citricos Suroeste

...Continuación Costos Naranja Valencia 2018

Concepto	Patron		Año 11	
	Unidad	Precio Unidad	Cantidad	Valor Total
<b>Costos Directos</b>				
<b>Mano de obra (jornal)</b>				
Drenaje (Adecuación y Drenaje)	Jornal	43.141	3	129.423
Vías Internas	Jornal	43.141	3,0	129.423
Monitoreo	Jornal	43.141	4	172.564
Control de Arvenses	Jornal	43.141	15	647.115
Control de Plagas y Enfermedades	Jornal	43.141	22	949.102
Fertilización	Jornal	43.141	3	129.423
Poda de Formación (con deschupada)	Jornal	43.141	10	431.410
Recolección o cosecha	Jornal	43.141	44	1.898.204
Transporte interno	Jornal	43.141	20	862.820
Poscosecha	Jornal	43.141	6	258.846
<b>Total Costos Mano de Obra</b>			<b>130</b>	<b>5.608.330</b>

**Fuente:** Cadena Productiva- Productores de Citricos Suroeste

## ...Continuación Costos Naranja Valencia 2018

Concepto	Patron		Año 0	
	Unidad	Precio Unidad	Cantidad	Valor Total
<b>Costos Directos</b>				
<b>Insumos</b>				
Injertos	Plántulas	10.000	305	3.050.000
Insecticida 1	Litro	24.600	1	24.600
Insecticida 2	200 cc	70.730	1	70.730
Insecticida 3	Litro	183.000	1	183.000
Fungicida 1	Litro	29.000	1	29.000
Fungicida 2	Kilogramo	13.500	4	54.000
Fungicida 3 Oxiclورو	Kilogramo	17.500	5	87.500
Fungicida inorganico azufre 720 g por litro (Elosal)	Litro	17.000	2	34.000
Aceite Agrícola de baja toxicidad	Litro	18.000	2	36.000
Control de arriera	Libra	12.555	1	12.555
Fertilizante Orgánico	Bulto (50 Kg)	14.000	15	210.000
Fertilizante Simple	Bulto (50 Kg)	91.000	1	91.000
Fósforo Dap	Bulto (50 Kg)	79.000	2	158.000
Fertilizante compuesto levante (27-6 -3-2MgO)	Bulto (50 Kg)	73.000	4	292.000
Enmienda	Bulto (50 Kg)	11.900	6	71.400
Herbicida Glifosato	Litro	15.000	17	255.000
Elementos menores 8-5-0-6	Bulto (46 Kg)	82.000	1	82.000
Fertilizantes foliares	Litro	30.600	2	61.200
Cebofrut	Litro	17.900	1	17.900
Trimedlure solido	Pastilla	18.500	1	18.500
Trampa Mosca de la fruta Mcphail	Unidad	18.400	1	18.400
Safertac	Litro	40.800	1	40.800
Trampa Jackson con canastilla para cebo	Unidad	11.300	1	11.300
Trampas amarillas para Diaphorina	Unidad	9.650	98	945.700
Herramientas varias	Global	500.000	1	500.000
<b>Total Costos Insumos</b>				<b>6.354.585</b>
<b>TOTAL COSTOS DIRECTOS</b>				<b>11.617.787</b>

Fuente: Cadena Productiva- Productores de Citricos Suroeste

**...Continuación Costos Naranja Valencia 2018**

Concepto	Patron		Año 1	
	Unidad	Precio Unidad	Cantidad	Valor Total
<b>Costos Directos</b>				
<b>Insumos</b>				
Injertos	Plántulas	10.000	30	300.000
Insecticida 1	Litro	24.600	1	24.600
Insecticida 2	200 cc	70.730	1	70.730
Insecticida 3	Litro	183.000	1	183.000
Fungicida 1	Litro	29.000	1	29.000
Fungicida 2	Kilogramo	13.500	4	54.000
Fungicida 3 Oxiclورو	Kilogramo	17.500	5	87.500
Fungicida inorganico azufre 720 g por litro (Elosal)	Litro	17.000	2	34.000
Aceite Agrícola de baja toxicidad	Litro	18.000	2	36.000
Control de arriera	Libra	12.555	1	12.555
Fertilizante Orgánico	Bulto (50 Kg)	14.000	15	210.000
Fertilizante Simple	Bulto (50 Kg)	91.000	4	364.000
Fósforo Dap	Bulto (50 Kg)	79.000	2	158.000
Fertilizante compuesto levante (27-6 -3-2MgO)	Bulto (50 Kg)	73.000	4	292.000
Fertilizante Compuesto 17-6-18-2	Bulto (50 Kg)	70.500	4	282.000
Herbicida Glifosato	Litro	15.000	10	150.000
Elementos menores 8-5-0-6	Bulto (46 Kg)	82.000	2	164.000
Fertilizantes foliares	Litro	30.600	3	91.800
Cebofrut	Litro	17.900	1	17.900
Trimedlure solido	Pastilla	18.500	1	18.500
Trampa Mosca de la fruta Mcphail	Unidad	18.400	1	18.400
Safertac	Litro	40.800	1	40.800
Trampa Jackson con canastilla para cebo	Unidad	11.300	1	11.300
Trampas amarillas para Diaphorina	Unidad	9.650	98	945.700
Herramientas varias	Global	500.000	1	500.000
<b>Total Costos Insumos</b>				<b>4.095.785</b>
<b>TOTAL COSTOS DIRECTOS</b>				<b>7.460.783</b>

**Fuente:** Cadena Productiva- Productores de Citricos Suroeste

...Continuación Costos Naranja Valencia 2018

Concepto	Patron		Año 2	
	Unidad	Precio Unidad	Cantidad	Valor Total
<b>Costos Directos</b>				
<b>Insumos</b>				
Injertos	Plántulas	10.000	30	300.000
Insecticida 1	Litro	24.600	1	24.600
Insecticida 2	200 cc	70.730	1	70.730
Insecticida 3	Litro	183.000	1	183.000
Fungicida 1	Litro	29.000	1	29.000
Fungicida 2	Kilogramo	13.500	4	54.000
Fungicida 3 Oxiclورو	Kilogramo	17.500	5	87.500
Acaricida-Abamectina	Litro	59.400	1	59.400
Fungicida inorganico azufre 720 g por litro (Elosal)	Litro	17.000	2	34.000
Aceite Agrícola de baja toxicidad	Litro	18.000	2	36.000
Control de arriera	Libra	12.555	1	12.555
Fertilizante Orgánico	Bulto (50 Kg)	14.000	15	210.000
Fertilizante Simple	Bulto (50 Kg)	91.000	4	364.000
Fósforo Dap	Bulto (50 Kg)	79.000	2	158.000
Fertilizante Compuesto 17-6-18-2	Bulto (50 Kg)	70.500	8	564.000
Enmienda	Bulto (50 Kg)	11.900	6	71.400
Herbicida Glifosato	Litro	15.000	8	120.000
Elementos menores 8-5-0-6	Bulto (46 Kg)	82.000	4	328.000
Fertilizantes foliares	Litro	30.600	4	122.400
Canastillas plásticas 60 x 40 x 25	Unidad	15.000	30	450.000
Cebofrut	Litro	17.900	1	17.900
Trimedlure solido	Pastilla	18.500	1	18.500
Trampa Mosca de la fruta Mcphail	Unidad	18.400	1	18.400
Safertac	Litro	40.800	1	40.800
Trampa Jackson con canastilla para cebo	Unidad	11.300	1	11.300
Trampas amarillas para Diaphorina	Unidad	9.650	98	945.700
Herramientas varias	Global	500.000	1	500.000
<b>Total Costos Insumos</b>				<b>4.831.185</b>
<b>TOTAL COSTOS DIRECTOS</b>				<b>8.217.754</b>

Fuente: Cadena Productiva- Productores de Citricos Suroeste

...Continuación Costos Naranja Valencia 2018

INSUMOS	Patron		Año 3	
	Unidad	Precio Unidad	Cantidad	Valor Total
<b>Costos Directos</b>				
<b>Insumos</b>				
Insecticida 1	Litro	24.600	1	24.600
Insecticida 2	200 cc	70.730	1	70.730
Insecticida 3	Litro	183.000	1	183.000
Fungicida 1	Litro	29.000	1	29.000
Fungicida 2	Kilogramo	13.500	4	54.000
Fungicida 3 Oxicloruro	Kilogramo	17.500	5	87.500
Acaricida-Abamectina	Litro	59.400	1	59.400
Fungicida inorganico azufre 720 g por litro (Elosal)	Litro	17.000	2	34.000
Aceite Agricola de baja Toxicidad	Litro	18.000	2	36.000
Control de arriera	Libra	12.555	1	12.555
Fertilizante Orgánico	Bulto (50 Kg)	14.000	20	280.000
Fertilizante Simple	Bulto (50 Kg)	91.000	4	364.000
Fósforo Dap	Bulto (50 Kg)	79.000	2	158.000
Fertilizante Compuesto 17-6-18-2	Bulto (50 Kg)	70.500	15	1.057.500
Herbicida Glifosato	Litro	15.000	8	120.000
Elementos menores	Bulto (46 Kg)	82.000	4	328.000
Fertilizantes foliares	Litro	30.600	5	153.000
Canastillas plásticas	Unidad	15.000	30	450.000
Cebofrut	Litro	17.900	1	17.900
Trimedlure solido	pastilla	18.500	1	18.500
Trampa Mosca de la fruta Mcphail	Unidad	18.400	1	18.400
Safertac	Unidad	40.800	1	40.800
Trampa Jackson con canastilla para cebo	Unidad	11.300	1	11.300
Trampas amarillas para Diaphorina	Unidad	9.650	98	945.700
Herramientas varias	Global	500.000	1	500.000
<b>Total Costos Insumos</b>				<b>5.053.885</b>
<b>TOTAL COSTOS DIRECTOS</b>				<b>8.958.146</b>

**Fuente:** Cadena Productiva- Productores de Citricos Suroeste



...Continuación Costos Naranja Valencia 2018

INSUMOS	Patron		Año 4	
	Unidad	Precio Unidad	Cantidad	Valor Total
<b>Costos Directos</b>				
<b>Insumos</b>				
Insecticida 1	Litro	24.600	1	24.600
Insecticida 2	200 cc	70.730	1	70.730
Insecticida 3	Litro	183.000	1	183.000
Fungicida 1	Litro	29.000	1	29.000
Fungicida 2	Kilogramo	13.500	4	54.000
Fungicida 3 Oxiclورو	Kilogramo	17.500	5	87.500
Acaricida-Abamectina	Litro	59.400	1	59.400
Fungicida inorganico azufre 720 g por litro (Elosal)	Litro	17.000	2	34.000
Aceite Agricola de baja Toxicidad	Litro	18.000	2	36.000
Control de arriera	Libra	12.555	1	12.555
Fertilizante Orgánico	Bulto (50 Kg)	14.000	20	280.000
Fertilizante Simple	Bulto (50 Kg)	91.000	4	364.000
Fósforo Dap	Bulto (50 Kg)	79.000	2	158.000
Fertilizante Compuesto 17-6-18-2	Bulto (50 Kg)	70.500	20	1.410.000
Enmienda	Bulto (50 Kg)	11.900	6	71.400
Herbicida Glifosato	Litro	15.000	8	120.000
Elementos menores	Bulto (46 Kg)	82.000	4	328.000
Fertilizantes foliares	Litro	30.600	5	153.000
Canastillas plásticas	Unidad	15.000	40	600.000
Cebofrut	Litro	17.900	48	859.200
Trimedlure solido	pastilla	18.500	1	18.500
Trampa Mosca de la fruta Mcphail	Unidad	18.400	1	18.400
Safertac	Unidad	40.800	1	40.800
Trampa Jackson con canastilla para cebo	Unidad	11.300	1	11.300
Trampas amarillas para Diaphorina	Unidad	9.650	98	945.700
Herramientas varias	Global	500.000	1	500.000
<b>Total Costos Insumos</b>				<b>6.469.085</b>
<b>TOTAL COSTOS DIRECTOS</b>				<b>11.430.300</b>

Fuente: Cadena Productiva- Productores de Citricos Suroeste

...Continuación Costos Naranja Valencia 2018

INSUMOS	Patron		Año 5	
	Unidad	Precio Unidad	Cantidad	Valor Total
<b>Costos Directos</b>				
<b>Insumos</b>				
Insecticida 1	Litro	24.600	1	24.600
Insecticida 2	200 cc	70.730	1	70.730
Insecticida 3	Litro	183.000	1	183.000
Fungicida 1	Litro	29.000	1	29.000
Fungicida 2	Kilogramo	13.500	4	54.000
Fungicida 3 Oxicloruro	Kilogramo	17.500	5	87.500
Acaricida-Abamectina	Litro	59.400	1	59.400
Fungicida inorganico azufre 720 g por litro (Elosal)	Litro	17.000	2	34.000
Aceite Agricola de baja Toxicidad	Litro	18.000	2	36.000
Control de arriera	Libra	12.555	1	12.555
Fertilizante Orgánico	Bulto (50 Kg)	14.000	25	350.000
Fertilizante Simple	Bulto (50 Kg)	91.000	4	364.000
Fósforo Dap	Bulto (50 Kg)	79.000	2	158.000
Fertilizante Compuesto 17-6-18-2	Bulto (50 Kg)	70.500	25	1.762.500
Herbicida Glifosato	Litro	15.000	8	120.000
Elementos menores	Bulto (46 Kg)	82.000	4	328.000
Fertilizantes foliares	Litro	30.600	5	153.000
Canastillas plásticas	Unidad	15.000	40	600.000
Cebofrut	Litro	17.900	48	859.200
Trimedlure solido	pastilla	18.500	1	18.500
Trampa Mosca de la fruta Mcphail	Unidad	18.400	1	18.400
Safertac	Unidad	40.800	1	40.800
Trampa Jackson con canastilla para cebo	Unidad	11.300	1	11.300
Trampas amarillas para Diaphorina	Unidad	9.650	98	945.700
Herramientas varias	Global	500.000	1	500.000
<b>Total Costos Insumos</b>				<b>6.820.185</b>
<b>TOTAL COSTOS DIRECTOS</b>				<b>12.730.502</b>

**Fuente:** Cadena Productiva- Productores de Citricos Suroeste

...Continuación Costos Naranja Valencia 2018

INSUMOS	Patron		Año 6	
	Unidad	Precio Unidad	Cantidad	Valor Total
<b>Costos Directos</b>				
<b>Insumos</b>				
Insecticida 1	Litro	24.600	1	24.600
Insecticida 2	200 cc	70.730	1	70.730
Insecticida 3	Litro	183.000	1	183.000
Fungicida 1	Litro	29.000	1	29.000
Fungicida 2	Kilogramo	13.500	4	54.000
Fungicida 3 Oxiclouro	Kilogramo	17.500	4	70.000
Acaricida-Abamectina	Litro	59.400	1	59.400
Fungicida inorganico azufre 720 g por litro (Elosal)	Litro	17.000	2	34.000
Aceite Agricola de baja Toxicidad	Litro	18.000	2	36.000
Control de arriera	Libra	12.555	1	12.555
Fertilizante Orgánico	Bulto (50 Kg)	14.000	30	420.000
Fertilizante Simple	Bulto (50 Kg)	91.000	1	91.000
Fósforo Dap	Bulto (50 Kg)	79.000	2	158.000
Fertilizante Compuesto 17-6-18-2	Bulto (50 Kg)	70.500	25	1.762.500
Enmienda	Bulto (50 Kg)	11.900	6	71.400
Herbicida	Litro	15.000	8	120.000
Elementos menores	Bulto (46 Kg)	82.000	4	328.000
Fertilizantes foliares	Litro	30.600	5	153.000
Canastillas plásticas	Unidad	15.000	40	600.000
Cebofrut	Litro	17.900	1	17.900
Trimedlure solido	pastilla	18.500	1	18.500
Trampa Mosca de la fruta Mcphail	Unidad	18.400	1	18.400
safertac	Unidad	40.800	1	40.800
Trampa Jackson con canastillas para cebo	Unidad	11.300	1	11.300
Trampas amarillas para Diaphorina	Unidad	9.650	98	945.700
Herramientas varias	Global	600.000	1	600.000
<b>Total Costos Insumos</b>				<b>5.929.785</b>
<b>TOTAL COSTOS DIRECTOS</b>				<b>11.926.384</b>

Fuente: Cadena Productiva- Productores de Citricos Suroeste

...Continuación Costos Naranja Valencia 2018

INSUMOS	Patron		Año 7	
	Unidad	Precio Unidad	Cantidad	Valor Total
<b>Costos Directos</b>				
<b>Insumos</b>				
Insecticida 1	Litro	24.600	1	24.600
Insecticida 2	200 cc	70.730	1	70.730
Insecticida 3	Litro	183.000	1	183.000
Fungicida 1	Litro	29.000	1	29.000
Fungicida 2	Kilogramo	13.500	4	54.000
Fungicida 3 Oxicloruro	Kilogramo	17.500	5	87.500
Acaricida-Abamectina	Litro	59.400	1	59.400
Fungicida inorganico azufre 720 g por litro (Elosal)	Litro	17.000	2	34.000
Aceite Agricola de baja Toxicidad	Litro	18.000	2	36.000
Control de arriera	Libra	12.555	1	12.555
Fertilizante Orgánico	Bulto (50 Kg)	14.000	30	420.000
Fertilizante Simple	Bulto (50 Kg)	91.000	1	91.000
Fósforo Dap	Bulto (50 Kg)	79.000	2	158.000
Fertilizante Compuesto 17-6-18-2	Bulto (50 Kg)	70.500	30	2.115.000
Herbicida	Litro	15.000	8	120.000
Elementos menores	Bulto (46 Kg)	82.000	4	328.000
Fertilizantes foliares	Litro	30.600	5	153.000
Canastillas plásticas	Unidad	15.000	40	600.000
Cebofrut	Litro	17.900	48	859.200
Trimedlure solido	pastilla	18.500	1	18.500
Trampa Mosca de la fruta Mcphail	Unidad	18.400	1	18.400
safertac	Unidad	40.800	1	40.800
Trampa Jackson con canastillas para cebo	Unidad	11.300	1	11.300
Trampas amarillas para Diaphorina	Unidad	9.650	98	945.700
Herramientas varias	Global	600.000	1	600.000
<b>Total Costos Insumos</b>				<b>7.069.685</b>
<b>TOTAL COSTOS DIRECTOS</b>				<b>13.454.553</b>

**Fuente:** Cadena Productiva- Productores de Citricos Suroeste

...Continuación Costos Naranja Valencia 2018

INSUMOS	Patron		Año 8	
	Unidad	Precio Unidad	Cantidad	Valor Total
<b>Costos Directos</b>				
<b>Insumos</b>				
Insecticida 1	Litro	24.600	1	24.600
Insecticida 2	200 cc	70.730	1	70.730
Insecticida 3	Litro	183.000	1	183.000
Fungicida 1	Litro	29.000	1	29.000
Fungicida 2	Kilogramo	13.500	4	54.000
Fungicida 3 Oxicloruro	Kilogramo	17.500	5	87.500
Acaricida-Abamectina	Litro	59.400	1	59.400
Fungicida inorganico azufre 720 g por litro (Elosal)	Litro	17.000	2	34.000
Aceite Agricola de baja Toxicidad	Litro	18.000	2	36.000
Control de arriera	Libra	12.555	1	12.555
Fertilizante Orgánico	Bulto (50 Kg)	14.000	30	420.000
Fertilizante Simple	Bulto (50 Kg)	91.000	1	91.000
Fósforo Dap	Bulto (50 Kg)	79.000	2	158.000
Fertilizante Compuesto 17-6-18-2	Bulto (50 Kg)	70.500	30	2.115.000
Enmienda	Bulto (50 Kg)	11.900	6	71.400
Herbicida	Litro	15.000	8	120.000
Elementos menores	Bulto (46 Kg)	82.000	4	328.000
Fertilizantes foliares	Litro	30.600	5	153.000
Canastillas plásticas	Unidad	15.000	40	600.000
Cebofrut	Litro	17.900	48	859.200
Trimedlure solido	pastilla	18.500	1	18.500
Trampa Mosca de la fruta Mcphail	Unidad	18.400	1	18.400
safertac	Unidad	40.800	1	40.800
Trampa Jackson con canastillas para cebo	Unidad	11.300	1	11.300
Trampas amarillas para Diaphorina	Unidad	9.650	98	945.700
Herramientas varias	Global	600.000	1	600.000
<b>Total Costos Insumos</b>				<b>7.141.085</b>
<b>TOTAL COSTOS DIRECTOS</b>				<b>13.525.953</b>

Fuente: Cadena Productiva- Productores de Citricos Suroeste

...Continuación Costos Naranja Valencia 2018

INSUMOS	Patron		Año 9	
	Unidad	Precio Unidad	Cantidad	Valor Total
<b>Costos Directos</b>				
<b>Insumos</b>				
Insecticida 1	Litro	24.600	1	24.600
Insecticida 2	200 cc	70.730	1	70.730
Insecticida 3	Litro	183.000	1	183.000
Fungicida 1	Litro	29.000	1	29.000
Fungicida 2	Kilogramo	13.500	4	54.000
Fungicida 3 Oxicloruro	Kilogramo	17.500	5	87.500
Acaricida-Abamectina	Litro	59.400	1	59.400
Fungicida inorganico azufre 720 g por litro (Elosal)	Litro	17.000	2	34.000
Aceite Agricola de baja Toxicidad	Litro	18.000	2	36.000
Control de arriera	Libra	12.555	1	12.555
Fertilizante Orgánico	Bulto (50 Kg)	14.000	30	420.000
Fertilizante Simple	Bulto (50 Kg)	91.000	1	91.000
Fósforo Dap	Bulto (50 Kg)	79.000	2	158.000
Fertilizante Compuesto 17-6-18-2	Bulto (50 Kg)	70.500	30	2.115.000
Herbicida	Litro	15.000	8	120.000
Elementos menores	Bulto (46 Kg)	82.000	4	328.000
Fertilizantes foliares	Litro	30.600	5	153.000
Canastillas plásticas	Unidad	15.000	40	600.000
Cebofrut	Litro	17.900	1	17.900
Trimedlure solido	solido	18.500	1	18.500
Trampa Mosca de la fruta Mcphail	Unidad	18.400	1	18.400
safertac	litro	40.800	1	40.800
Trampa Jackson con canastilla para cebo	Unidad	11.300	1	11.300
Trampas amarillas para Diaphorina	Unidad	9.650	98	945.700
Herramientas varias	Global	700.000	1	700.000
<b>Total Costos Insumos</b>				<b>6.328.385</b>
<b>TOTAL COSTOS DIRECTOS</b>				<b>12.195.561</b>

**Fuente:** Cadena Productiva- Productores de Citricos Suroeste

...Continuación Costos Naranja Valencia 2018

INSUMOS	Patron		Año 10	
	Unidad	Precio Unidad	Cantidad	Valor Total
<b>Costos Directos</b>				
<b>Insumos</b>				
Insecticida 1	Litro	24.600	1	24.600
Insecticida 2	200 cc	70.730	1	70.730
Insecticida 3	Litro	183.000	1	183.000
Fungicida 1	Litro	29.000	1	29.000
Fungicida 2	Kilogramo	13.500	4	54.000
Fungicida 3 Oxicloruro	Kilogramo	17.500	5	87.500
Acaricida-Abamectina	Litro	59.400	1	59.400
Fungicida inorganico azufre 720 g por litro (Elosal)	Litro	17.000	2	34.000
Aceite Agricola de baja Toxicidad	Litro	18.000	2	36.000
Control de arriera	Libra	12.555	1	12.555
Fertilizante Orgánico	Bulto (50 Kg)	14.000	30	420.000
Fertilizante Simple	Bulto (50 Kg)	91.000	1	91.000
Fósforo Dap	Bulto (50 Kg)	79.000	2	158.000
Fertilizante Compuesto 17-6-18-2	Bulto (50 Kg)	70.500	25	1.762.500
Enmienda	Bulto (50 Kg)	11.900	6	71.400
Herbicida	Litro	15.000	8	120.000
Elementos menores	Bulto (46 Kg)	82.000	4	328.000
Fertilizantes foliares	Litro	30.600	5	153.000
Canastillas plásticas	Unidad	15.000	40	600.000
Cebofrut	Litro	17.900	48	859.200
Trimedlure solido	solido	18.500	1	18.500
Trampa Mosca de la fruta Mcphail	Unidad	18.400	1	18.400
safertac	litro	40.800	1	40.800
Trampa Jackson con canastilla para cebo	Unidad	11.300	1	11.300
Trampas amarillas para Diaphorina	Unidad	9.650	98	945.700
Herramientas varias	Global	700.000	1	700.000
<b>Total Costos Insumos</b>				<b>6.888.585</b>
<b>TOTAL COSTOS DIRECTOS</b>				<b>12.496.915</b>

Fuente: Cadena Productiva- Productores de Citricos Suroeste

...Continuación Costos Naranja Valencia 2018

INSUMOS	Patron		Año 11	
	Unidad	Precio Unidad	Cantidad	Valor Total
<b>Costos Directos</b>				
<b>Insumos</b>				
Insecticida 1	Litro	24.600	1	24.600
Insecticida 2	200 cc	70.730	1	70.730
Insecticida 3	Litro	183.000	1	183.000
Fungicida 1	Litro	29.000	1	29.000
Fungicida 2	Kilogramo	13.500	4	54.000
Fungicida 3 Oxicloruro	Kilogramo	17.500	5	87.500
Acaricida-Abamectina	Litro	59.400	1	59.400
Fungicida inorganico azufre 720 g por litro (Elosal)	Litro	17.000	2	34.000
Aceite Agricola de baja Toxicidad	Litro	18.000	2	36.000
Control de arriera	Libra	12.555	1	12.555
Fertilizante Orgánico	Bulto (50 Kg)	14.000	30	420.000
Fertilizante Simple	Bulto (50 Kg)	91.000	1	91.000
Fósforo Dap	Bulto (50 Kg)	79.000	2	158.000
Fertilizante Compuesto 17-6-18-2	Bulto (50 Kg)	70.500	30	2.115.000
Herbicida	Litro	15.000	8	120.000
Elementos menores	Bulto (46 Kg)	82.000	4	328.000
Fertilizantes foliares	Litro	30.600	5	153.000
Canastillas plásticas	Unidad	15.000	40	600.000
Cebofrut	Litro	17.900	48	859.200
Trimedlure solido	solido	18.500	1	18.500
Trampa Mosca de la fruta Mcphail	Unidad	18.400	1	18.400
safertac	litro	40.800	1	40.800
Trampa Jackson con canastilla para cebo	Unidad	11.300	1	11.300
Trampas amarillas para Diaphorina	Unidad	9.650	98	945.700
Herramientas varias	Global	700.000	1	700.000
<b>Total Costos Insumos</b>				<b>7.169.685</b>
<b>TOTAL COSTOS DIRECTOS</b>				<b>12.778.015</b>

Costos Indirectos	Patron		Año 0	
	Unidad	Precio Unidad	Cantidad	Valor Total
Transporte de Insumos a finca	Bulto	5.000	45	225.000
Transporte de producto	Tonelada	100.000		0
Análisis de suelos (cada 2 años)	Unidad	114.000	1	114.000
Análisis de foliares (cada 2 años)	Unidad	114.000		0
<b>Total Costos Indirectos</b>				<b>339.000</b>
<b>Total Costos por Hectárea</b>				<b>11.956.787</b>

**Fuente:** Cadena Productiva- Productores de Citricos Suroeste



...Continuación Costos Naranja Valencia 2018

Costos Indirectos	Patron		Año 1	
	Unidad	Precio Unidad	Cantidad	Valor Total
Transporte de Insumos a finca	Bulto	5.000	46	230.000
Transporte de producto	Tonelada	100.000		0
Análisis de suelos (cada 2 años)	Unidad	114.000	0	0
Análisis de foliares (cada 2 años)	Unidad	114.000		0
<b>Total Costos Indirectos</b>				<b>230.000</b>
<b>Total Costos por Hectárea</b>				<b>7.690.783</b>

Costos Indirectos	Patron		Año 2	
	Unidad	Precio Unidad	Cantidad	Valor Total
Transporte de Insumos a finca	Bulto	5.000	58	290.000
Transporte de producto	Tonelada	100.000	2,0	200.000
Análisis de suelos (cada 2 años)	Unidad	114.000		0
Análisis de foliares (cada 2 años)	Unidad	114.000	1	114.000
<b>Total Costos Indirectos</b>				<b>604.000</b>
<b>Total Costos por Hectárea</b>				<b>8.821.754</b>

Costos Indirectos	Patron		Año 3	
	Unidad	Precio Unidad	Cantidad	Valor Total
Transporte de Insumos a finca	Bulto	5.000	65	325.000
Transporte de producto	Tonelada	100.000	5	500.000
Análisis de suelos (cada 2 años)	Unidad	114.000	1	114.000
Análisis de foliares (cada 2 años)	Unidad	114.000		0
<b>Total Costos Indirectos</b>				<b>939.000</b>
<b>Total Costos por Hectárea</b>				<b>9.897.146</b>

Costos Indirectos	Patron		Año 4	
	Unidad	Precio Unidad	Cantidad	Valor Total
Transporte de Insumos a finca	Bulto	5.000	69	345.000
Transporte de producto	Tonelada	100.000	20	2.000.000
Análisis de suelos (cada 2 años)	Unidad	114.000		0
Análisis de foliares (cada 2 años)	Unidad	114.000	1	114.000
<b>Total Costos Indirectos</b>				<b>2.459.000</b>
<b>Total Costos por Hectárea</b>				<b>13.889.300</b>

Costos Indirectos	Patron		Año 5	
	Unidad	Precio Unidad	Cantidad	Valor Total
Transporte de Insumos a finca	Bulto	5.000	75	375.000
Transporte de producto	Tonelada	100.000	30	3.000.000
Análisis de suelos (cada 2 años)	Unidad	114.000	1	114.000
Análisis de foliares (cada 2 años)	Unidad	114.000		0
<b>Total Costos Indirectos</b>				<b>3.489.000</b>
<b>Total Costos por Hectárea</b>				<b>16.219.502</b>

Fuente: Cadena Productiva- Productores de Citricos Suroeste

...Continuación Costos Naranja Valencia 2018

Costos Indirectos	Patron		Año 6	
	Unidad	Precio Unidad	Cantidad	Valor Total
Transporte de Insumos a finca	Bulto	5.000	76	380.000
Transporte de producto	Tonelada	100.000	40	4.000.000
Análisis de suelos (cada 2 años)	Unidad	114.000		0
Análisis de foliares (cada 2 años)	Unidad	114.000	1	114.000
<b>Total Costos Indirectos</b>				<b>4.494.000</b>
<b>Total Costos por Hectárea</b>				<b>16.420.384</b>

Costos Indirectos	Patron		Año 7	
	Unidad	Precio Unidad	Cantidad	Valor Total
Transporte de Insumos a finca	Bulto	5.000	72	360.000
Transporte de producto	Tonelada	100.000	45	4.500.000
Análisis de suelos (cada 2 años)	Unidad	114.000	1	114.000
Análisis de foliares (cada 2 años)	Unidad	114.000		0
<b>Total Costos Indirectos</b>				<b>4.974.000</b>
<b>Total Costos por Hectárea</b>				<b>18.428.553</b>

Costos Indirectos	Patron		Año 8	
	Unidad	Precio Unidad	Cantidad	Valor Total
Transporte de Insumos a finca	Bulto	5.000	76	380.000
Transporte de producto	Tonelada	100.000	45	4.500.000
Análisis de suelos (cada 2 años)	Unidad	114.000		0
Análisis de foliares (cada 2 años)	Unidad	114.000	1	114.000
<b>Total Costos Indirectos</b>				<b>4.994.000</b>
<b>Total Costos por Hectárea</b>				<b>18.519.953</b>

Costos Indirectos	Patron		Año 9	
	Unidad	Precio Unidad	Cantidad	Valor Total
Transporte de Insumos a finca	Bulto	5.000	70	350.000
Transporte de producto	Tonelada	100.000	42	4.200.000
Análisis de suelos (cada 2 años)	Unidad	114.000	1	114.000
Análisis de foliares (cada 2 años)	Unidad	114.000		0
<b>Total Costos Indirectos</b>				<b>4.664.000</b>
<b>Total Costos por Hectárea</b>				<b>16.859.561</b>

Costos Indirectos	Patron		Año 10	
	Unidad	Precio Unidad	Cantidad	Valor Total
Transporte de Insumos a finca	Bulto	5.000	70	350.000
Transporte de producto	Tonelada	100.000	40	4.000.000
Análisis de suelos (cada 2 años)	Unidad	114.000		0
Análisis de foliares (cada 2 años)	Unidad	114.000	1	114.000
<b>Total Costos Indirectos</b>				<b>4.464.000</b>
<b>Total Costos por Hectárea</b>				<b>16.960.915</b>

Fuente: Cadena Productiva- Productores de Citricos Suroeste

...Continuación Costos Naranja Valencia 2018

Costos Indirectos	Patron		Año 11	
	Unidad	Precio Unidad	Cantidad	Valor Total
Transporte de Insumos a finca	Bulto	5.000	73	365.000
Transporte de producto	Tonelada	100.000	40	4.000.000
Análisis de suelos (cada 2 años)	Unidad	114.000	1	114.000
Análisis de foliares (cada 2 años)	Unidad	114.000		0
<b>Total Costos Indirectos</b>				<b>4.479.000</b>
<b>Total Costos por Hectárea</b>				<b>17.257.015</b>

**Ingresos Productor**

Ingresos Productor	Patron		Año 0	
	Unidades de Rendimiento	Precio	Rendimiento	Valor Total
Venta de Naranja valencia	Kilogramos			0
<b>Total Ingresos Brutos del Productor</b>				<b>0</b>

**Ingresos Netos**

<b>Flujo de caja</b>	<b>-11.956.787</b>
----------------------	--------------------

Ingresos Productor	Patron		Año 1	
	Unidades de Rendimiento	Precio	Rendimiento	Valor Total
Venta de Naranja valencia	Kilogramos			0
<b>Total Ingresos Brutos del Productor</b>				<b>0</b>

**Ingresos Netos**

<b>Flujo de caja</b>	<b>-7.690.783</b>
----------------------	-------------------

Ingresos Productor	Patron		Año 2	
	Unidades de Rendimiento	Precio	Rendimiento	Valor Total
Venta de Naranja valencia	Kilogramos		2.000	1.420.000
<b>Total Ingresos Brutos del Productor</b>				<b>1.420.000</b>

**Ingresos Netos**

<b>Flujo de caja</b>	<b>-7.401.754</b>
----------------------	-------------------

Ingresos Productor	Patron		Año 3	
	Unidades de Rendimiento	Precio	Rendimiento	Valor Total
Venta de Naranja valencia	Kilogramos		5.000	3.550.000
<b>Total Ingresos Brutos del Productor</b>				<b>3.550.000</b>

Fuente: Cadena Productiva- Productores de Citricos Suroeste

...Continuación Costos Naranja Valencia 2018

Ingresos Netos	
Flujo de caja	-6.347.146

Ingresos Productor	Patron		Año 4	
	Unidades de Rendimiento	Precio	Rendimiento	Valor Total
Venta de Naranja valencia	Kilogramos		20.000	14.200.000
<b>Total Ingresos Brutos del Productor</b>				<b>14.200.000</b>

Ingresos Netos	
Flujo de caja	310.700

Ingresos Productor	Patron		Año 5	
	Unidades de Rendimiento	Precio	Rendimiento	Valor Total
Venta de Naranja valencia	Kilogramos		30.000	21.300.000
<b>Total Ingresos Brutos del Productor</b>				<b>21.300.000</b>

Ingresos Netos	
Flujo de caja	5.080.498

Ingresos Productor	Patron		Año 6	
	Unidades de Rendimiento	Precio	Rendimiento	Valor Total
Venta de Naranja valencia	Kilogramos		40.000	28.400.000
<b>Total Ingresos Brutos del Productor</b>				<b>28.400.000</b>

Ingresos Netos	
Flujo de caja	11.979.616

Ingresos Productor	Patron		Año 7	
	Unidades de Rendimiento	Precio	Rendimiento	Valor Total
Venta de Naranja valencia	Kilogramos		45.000	31.950.000
<b>Total Ingresos Brutos del Productor</b>				<b>31.950.000</b>

Ingresos Netos	
Flujo de caja	13.521.447

Fuente: Cadena Productiva- Productores de Citricos Suroeste

...Continuación Costos Naranja Valencia 2018

Ingresos Productor	Patron		Año 8	
	Unidades de Rendimiento	Precio	Rendimiento	Valor Total
Venta de Naranja valencia	Kilogramos		45.000	31.950.000
<b>Total Ingresos Brutos del Productor</b>				<b>31.950.000</b>

## Ingresos Netos

<b>Flujo de caja</b>	<b>13.430.047</b>
----------------------	-------------------

Ingresos Productor	Patron		Año 9	
	Unidades de Rendimiento	Precio	Rendimiento	Valor Total
Venta de Naranja valencia	Kilogramos		42.000	29.820.000
<b>Total Ingresos Brutos del Productor</b>				<b>29.820.000</b>

## Ingresos Netos

<b>Flujo de caja</b>	<b>12.960.439</b>
----------------------	-------------------

Ingresos Productor	Patron		Año 10	
	Unidades de Rendimiento	Precio	Rendimiento	Valor Total
Venta de Naranja valencia	Kilogramos		40.000	28.400.000
<b>Total Ingresos Brutos del Productor</b>				<b>28.400.000</b>

## Ingresos Netos

<b>Flujo de caja</b>	<b>11.439.085</b>
----------------------	-------------------

Ingresos Productor	Patron		Año 11	
	Unidades de Rendimiento	Precio	Rendimiento	Valor Total
Venta de Naranja valencia	Kilogramos		40.000	28.400.000
<b>Total Ingresos Brutos del Productor</b>				<b>28.400.000</b>

## Ingresos Netos

<b>Flujo de caja</b>	<b>11.142.985</b>
----------------------	-------------------

	0	1	2	3
TIR %	-11.956.787	-7.690.783	-7.401.754	-6.347.146
TIR %	14%			

	4	5	6	7
TIR %	310.700	5.080.498	11.979.616	13.521.447

	8	9	10	11
TIR %	13.430.047	12.960.439	11.439.085	11.142.985

Fuente: Cadena Productiva- Productores de Citricos Suroeste

...Continuación Costos Naranja Valencia 2018

<b>Tabla. Proporción de la calidad y precios estimados para los ingresos. 2018</b>		
<b>Distribución de la calidad:</b>	<b>Proporción (%)</b>	<b>Precio(\$/kg)</b>
Primera	30	1000
Segunda	20	800
Tercera	50	500
<b>TOTAL</b>	<b>100</b>	

**Nota:** En estos costos se incluye un manejo para el HLB de los cítricos que ya está reportada en Colombia que incluye monitoreo, trampas e insecticidas manejo recomendado por el ICA.

**Fuente:** Cadena Productiva- Productores de Cítricos Suroeste

## PAPA - Diacol Capiro - Oriente

Concepto	Patron		Cantidad	Valor Total
	Unidad	Valor Unidad		
<b>Costos</b>				
<b>Costos Directos</b>				
<b>Preparación (Jornal)</b>				
Aplicación de enmiendas	Jornal	43.141	2	86.282
Siembra y aplic. de materia organica	Jornal	43.141	15	647.115
Surcado	Jornal	43.141	5	215.705
Aplicac. Plaguicidas y coady.	Jornal	43.141	30	1.294.230
Acarreo de insumos	Jornal	43.141	2	86.282
Aplicación de fertilizantes químicos - Retape	Jornal	43.141	11	474.551
Desyerba y aporque	Jornal	43.141	20	862.820
Cosecha, recolección, lavado, clasificación, empaque, pesaje bodegaje, cargue y descargue	Bulto 50 Kg	6.000	500	3.000.000
<b>Total Costos Mano de Obra</b>				<b>6.666.985</b>

...Continuación Costos PAPA - Diacol Capiro 2018

**PAPA - Diacol Capiro - Oriente**

Insumos	Patron		Cantidad	Valor Total
	Unidad	Valor Unidad		
Semilla	kg	1.250	2.000	2.500.000
Cal dolomita	Bulto	9.800	40	392.000
Gallinaza	Bulto	16.800	60	1.008.000
Fertilizante 12-24-12	Bulto	77.000	20	1.540.000
Fertilizante 15-9-20	Bulto	86.000	20	1.720.000
Boro	Litro	17.500	1	17.500
Fertilizante Foliar Complejo NK con aminoacidos	Litro	31.000	1	31.000
Fertilizante foliar (18-45-0)	Kg	22.000	4	88.000
Fertilizante complejo a base de Zinc	Litro	54.400	1	54.400
Fertilizante foliar (0-32-43)	Kg	25.200	4	100.800
Fertilizante foliar - Potasio Potasio soluble en agua (K2O) 410 g/l				
Magnesio (MgO) 25 g/l				
Azufre total (S) 160 g/l	Kg	23.000	3	69.000
* Quelatos con base en EDTA				
Gravedad específica: 1.5 a 18°C				
pH en solución: 2.5				
Fertilizante foliar Azufre	Litro	17.000	2	34.000
Herbicidas Glifosato	Litro	12.500	1,5	18.750
Herbicidas Paraquat	Litro	17.500	1,5	26.250
Herbicidas Metribuzin	250cc	29.000	2,0	58.000
<b>Insecticidas</b>				
Lambda-Cyhalothrin	Litro	113.000	2,0	226.000
Fipronil 200 g/L	Litro	71.500	2,0	143.000
Hidrogenooxalato de tiociclam	Bolsa	17.300	8,0	138.400
Profenocron	Litro	34.500	1,0	34.500
Methomyl	Bolsa 135 gr	6.500	20,0	130.000

**Fuente:** Fondo Nacional del Fomento de la Papa - Secretaría de Agricultura y Desarrollo Rural



...Continuación Costos PAPA - Diacol Capiro 2018

## PAPA - Diacol Capiro - Oriente

Insumos	Patron		Cantidad	Valor Total
	Unidad	Valor Unidad		
<b>Fungicidas</b>				
Cymoxanil: 80 g//k	Bolsa 500 gr	10.500	24,0	252.000
Mefenoxam	Bolsa	20.000	18,0	360.000
Chlorothalonil: 720 g/L	Litro	32.200	15,0	483.000
Imidazolinona + carbamato	500 cc	42.500	4,0	170.000
Difenoconazol	Litro	62.500	2,0	125.000
20 g Azoxistrobina+125 g Difeconazole	Litro	188.000	1,0	188.000
Coadyuvantes. Polisacáridos, alcoholes polivinílicos, siliconas, sustancias reguladoras del pH 79.45 g/L de formulación a 20 °C	Litro	15.470	6	92.820
Empaques (Polipropileno 50 kg)	Saco	900	490	441.000
Empaques segunda (Polipropileno 50 kg)	Saco	0	10	0
Arado con disco	Hora/mqna	45.000	10	450.000
Rotovator	Hora/mqna	45.000	20	900.000
<b>Total Costos Insumos</b>				<b>11.791.420</b>
<b>Total Costos Directos</b>				<b>20.334.405</b>

Costos Indirectos	Patron		Cantidad	Valor Total
	Unidad	Valor Unidad		
Transporte de insumos	Bulto de 50 Kg	2.800	180	504.000
Transporte de tubérculo al mercado	Bulto 50 Kg	2.800	490	1.372.000
Acarreo de tubérculo no comercial	Carga		60	0
Arrendamiento tierra	Por cosecha		750.000	750.000
Administración	% sobre costos directos		883.272,5	883.273
Depreciación construcciones transitorias y equipos	% sobre costos directos		1	
<b>Total Costos Indirectos</b>				<b>1.633.273</b>
<b>Total Costos por Hectárea</b>				<b>21.967.678</b>

Fuente: Fondo Nacional del Fomento de la Papa - Secretaría de Agricultura y Desarrollo Rural

...Continuación Costos PAPA - Diacol Capiro 2018

Ingresos Productor				
Ingresos Brutos del Productor	Unidades de Rendimiento	Precio	Rendimiento	Valor Total
Papa Calidad Extra	kg	1.300	19.000	24.700.000
Papa Calidad Media	kg	900	3.000	2.700.000
Papa Calidad Menuda	kg	500	1.500	750.000
Papa Calidad Rechazo (averías)	kg	130	1.500	195.000
Papa Calidad no comercial		0	1.500	0
<b>Total Ingresos Brutos del Productor</b>				<b>28.345.000</b>

**Fuente:** Fondo Nacional del Fomento de la Papa - Secretaría de Agricultura y Desarrollo Rural

## PAPA - Criolla - Oriente

Concepto	Patron		Cantidad	Valor Total
	Unidad	Valor Unidad		
<b>Costos</b>				
<b>Costos Directos</b>				
<b>Preparación (Jornal)</b>				
Arado con disco	Hora/mqna	45.000	13	585.000
Pulida	Hora/mqna	45.000	15	675.000
Surcada	Jornal	43.141	6	258.846
Siembra y aplic. de abono y enmienda	Jornal	43.141	12	517.692
Aplicac. Plaguicidas y coady.	Jornal	43.141	24	1.035.384
Acarreo de insumos	Jornal	43.141	1	43.141
Aplicación de fertilizantes químicos	Jornal	43.141	4	172.564
Desyerba y aporque	Jornal	43.141	15	647.115
Cosecha, recolección, lavado, clasificación, empaque, pesaje bodegaje, cargue y descargue	Carga	202	13.000	2.626.000
<b>Total Costos Mano de Obra</b>				<b>6.560.742</b>

**Fuente:** Fondo Nacional del Fomento de la Papa - Secretaría de Agricultura y Desarrollo Rural

**...Continuación Costos PAPA - Criolla - 2018**

Insumos	Patron		Cantidad	Valor Total
	Unidad	Valor Unidad		
Semilla	kg	1.900	1.500	2.850.000
Cal dolomita	Bulto	9.800	40	392.000
Gallinaza	Bulto	16.800	35	588.000
10-30-10	Bulto	78.500	12	942.000
10-20-20	Bulto	77.700	12	932.400
Boro	Litro	17.500	1	17.500
Fertilizante foliar NK con aminoácidos	litro	31.000	4	124.000
Fungicida desinfectar suelo. Ingrediente activo 20 g. Azoxistrobina 12.5 g +	litro	188.000	1	188.000
Herbicidas. Metribuzin	250 cc.	29.000	1	29.000
Herbicidas. Paraquat	litro	17.500	1	17.500
Insecticidas: Benzoato de emamectina. 50 g/KG.	Bolsa de 100 gr	43.000	4	172.000
Insecticidas. Profenocros	litro	34.500	3	103.500
Insecticidas. Lambda cihalotrin 10% p/v (100 g/l	Litro	113.000	2	226.000
Insecticidas. Hidrogenooxalato de tiociclam 500g/Kg	Bolsa	17.300	3	51.900
Insecticidas. 14.1 g Tiametoxam + 10.6 g Lambdacialotrina	litro	113.000	1	113.000
Insecticidas. Clorpirifos	litro	26.200	4	104.800
Fungicidas. Cymoxanil: 80 g//k 1-(2-ciano-metoximinoacetil)-3-etilurea, de formulación a 20 °C	Bolsa 500 gr	10.500	8	84.000
Mancozeb: 640 g//k				
Fungicidas . Mefenoxam (480 g de i.a./L)	Bolsa	20.000	5	100.000
Fungicidas. Clorotalonil 720	Litro	31.000	12	372.000
Coadyuvantes. Polisacáridos, alcoholes polivinílicos, siliconas, sustancias reguladoras del pH 79.45 g/L de formulación a 20 °C	Litro	15.470	3	46.410
Empaques (Polipropileno 50 kg)	Saco	900	350	315.000
Empaques segunda (Polipropileno 50 kg)	Saco	300	50	15.000
<b>Total Costos Insumos</b>				<b>7.784.010</b>
<b>Total Costos Directos</b>				<b>14.344.752</b>

**Fuente:** Fondo Nacional del Fomento de la Papa - Secretaría de Agricultura y Desarrollo Rural

## ...Continuación Costos PAPA - Criolla - 2018

Costos Indirectos	Patron		Cantidad	Valor Total
	Unidad	Valor Unidad		
Transporte de insumos	Bulto	1.800	129	232.200
Transporte de tubérculo al mercado	Carga	1.800	350	630.000
Acarreo de tubérculo no comercial	Carga	1.500	50	75.000
Arrendamiento tierra	Por cosecha	600.000	1	600.000
Administración	% sobre costos directos	400.000	1	400.000
<b>Total Costos Indirectos</b>				<b>1.937.200</b>
<b>Total Costos por Hectárea</b>				<b>16.281.952</b>

## Ingresos Productor

Ingresos Brutos del Productor	Unidades de Rendimiento	Precio	Rendimiento	Valor Total
Papa gruesa calidad	14.000	1.500	21.000.000	21.000.000
Papa menuda calidad	4.000	800	3.200.000	2.800.000
<b>Total Ingresos Brutos del Productor</b>				<b>23.800.000</b>

**PIMENTON - BAJO INVERNADERO 1.000 m2 - 2018**

Concepto	Unidad	Valor Unidad	Cantidad	Valor Total
<b>Costos Directos</b>				
<b>Mano de Obra (Jornal)</b>				
Transplante	Jornal	43.141	3	129.423
Aporque	Jornal	43.141	3	129.423
Fertilizacion	Jornal	43.141	15	647.115
Tutorado	Jornal	43.141	12	517.692
Fertilizacion foliar	Jornal	43.141	5	215.705
Podas (formacion, mantenimiento, hojas, brotes, raleo de frutos)	Jornal	43.141	10	431.410
Control sanitario	Jornal	43.141	12	517.692
Otras labores (manejo de la cubierta, manejo del riego, otras)	Jornal	43.141	10	431.410
Cosecha		43.141	25	1.078.525
<b>Total Costo Mano de Obra</b>			<b>95</b>	<b>4.098.395</b>

<b>Insumos</b>				
Plántulas pimentón	Unidad	200	2.200	440.000
Cal dolomítica	Bulto (50 kg)	11.900	2	23.800
Abono orgánico compostado	Bulto (50 kg)	16.800	3	50.400
Fertilizante químico compuesto (10-20-20)	Bulto (50 kg)	77.700	2	155.400
Fertilizante químico compuesto (17-6-18-2)	Bulto (50 kg)	70.500	2	141.000
Fertilizante DAP	Bulto (50 kg)	79.000	1	39.500
Fertilizante Nitrato de Potasio (13-0-46)	Bulto (50 kg)	145.460	2	290.920
Fertilizante Sulfato de Magnesio	Bulto (50 kg)	32.000	2	64.000
Fertilizante Nitrato de Calcio (nitrofer calcio)	Bulto (50 kg)	63.000	1	63.000
Fertilizante elementos menores 8-5-0-6 Agrimins	Bulto (46 kg)	106.600	1	106.600
Abono micorrizas	Bulto (50 kg)	75.000	1	75.000
Fertilizante foliar klip calcio-boro	litro	17.780	1	17.780
Fungicida y bactericida mineral (Skuper)	litro	65.000	1	88.900
Fungicida, insecticida y acaricida (Polycal)	litro	31.360	1	91.500
Insecticida Abamectina	litro	30.000	1	30.000
Insecticida Thyociclam hidrógeno oxalato (Evisect)	Bolsas de 100g	17.300	2	34.600
Insecticida biológico (Bacillus Thuringiensis)	kg	51.100	1	51.100
Insecticida-acaricida biológico de liliaceas y solanáceas (Capsialil)	litro	152.000	1	152.000
Insecticida extractos vegetales (Lecomix)	litro	49.000	1	49.000
Cinta pegante amarilla (trampa)	Rollo de 200 m	277.669	1	277.669
Fungicida Benomil	Bolsa de 400 g	7.700	3	23.100
Fungicida Clorotalonil (Daconil)	litro	33.555	2	67.110

**Fuente:** Secretaría de Agricultura y Desarrollo Rural - Enlaces Cadenas Productivas

## ...Continuación Costos Pimenton

Concepto	Unidad	Valor Unidad	Cantidad	Valor Total
<b>Insumos</b>				
Fungicida imidazolina + carbamato Carbendazim 50 SC	500 cc	22.000	2	44.000
Fungicida Azufre 720 g por litro	Litro	17.000	1	17.000
Fungicida Difenconazole (Score)	Litro	205.380	1	205.380
Bactericida yodo Agrícola	Litro	43.000	1	43.000
Coadyuvante Polisacáridos, alcoholes polivinílicos, siliconas, sustancias reguladoras del pH 79.45 g/L de formulación a 20 °C	Litro	19.000	2	38.000
<b>Total Costos Insumos</b>				<b>2.679.759</b>
<b>Total Costos Directos</b>				<b>6.778.154</b>

**Costos Indirectos**

Analisis de fertilidad de suelos	Unidad	120.000	1	20.000
Analisis microbiologico de suelos	Unidad	80.000	1	20.000
Analisis microbiologico de aguas	Unidad	80.000	1	40.000
Transporte de Insumos	Bulto x 50 kg	6.000	18	54.000
Transporte/producción flete	Canastillas/flete	2.500	600	1.500.000
<b>Total Costos Indirectos</b>				<b>1.634.000</b>
<b>Total Costos por 1.000 m2</b>				<b>8.412.154</b>

**Ingresos Productor**

Ingresos Brutos del Productor	Unidades de Rendimiento	Precio	Rendimiento	Valor Total
Venta de pimentón	kg	1.800	6.000	10.800.000
<b>INGRESOS BRUTOS</b>				<b>10.800.000</b>
<b>COSTOS TOTALES (1.000 m2)</b>				<b>8.412.154</b>
<b>INGRESOS NETOS (UTILIDAD)</b>				<b>2.387.846</b>
<b>MARGEN DE RENTABILIDAD ((INGRESOS NETOS/COSTOS TOTALES)*100)</b>				<b>28,39%</b>
<b>MARGEN DE UTILIDAD BRUTO ((INGRESOS NETOS/INGRESOS BRUTOS)*100)</b>				<b>22,11%</b>

Fuente: Secretaría de Agricultura y Desarrollo Rural - Enlaces Cadenas Productivas

**COSTO DE ESTABLECIMIENTO UNA HECTÁREA DE CACAO BAJO EL SISTEMA AGROFORESTAL PLÁTANO - CACAO - MADERABLES 2018**

Rubro de costo: Mano de Obra	1 año	
	Jornales	Valor
<b>1. Establecimiento del cultivo</b>		
Preparación del terreno	12	517.692
Trazado y estacado	12	517.692
Aplicación de correctivos	5	215.705
Ahoyado plátano	6	258.846
Ahoyado para maderables	2	86.282
Desinfección de colinos de plátano	4	172.564
Siembra de colinos de plátano	4	172.564
Siembra de árboles maderables	3	129.423
Resiembras	1	43.141
Ahoyado para cacao	12	517.692
Siembra de cacao	12	517.692
Transporte de material vegetal	6	258.846
<b>Total Costo Mano de Obra</b>	<b>79</b>	<b>3.408.139</b>

Rubro de costos: Insumos	1 Año		
	No.	Valor unitario	Valor total
Plántula de cacao injertada	1.100	2.000	2.200.000
Colinos de plátano	1.100	1.250	1.375.000
Árboles maderables	120	1.000	120.000
Correctivo para el suelo, cal (bultos 50 Kg)	10	12.000	120.000
Fertilizantes varios (bultos)	12	95.000	1.140.000
Materia orgánica (bultos)	20	15.688	313.760
Fungicidas insecticidas y otros (Global)	1	72.200	72.200
<b>Subtotal Costos Insumos</b>			<b>5.340.960</b>

Rubro de costos: Equipo y Herramientas	1 Año		
	No.	Valor unitario	Valor
Bomba de Espalda	0,5	341.600	170.800
Tijeras Podadora	1	26.600	26.600
Pala ahoyadora	1	46.900	46.900
Machetes y/o rulas	4	20.300	81.200
Limas	4	9.250	37.000
Palín	1	21.700	21.700
<b>Subtotal Costos Herramientas</b>			<b>384.200</b>

Fuente:Secretaría de Agricultura y Desarrollo Rural



## ...Continuación Costos Platano Cacao Maderable 2018

Rubro de costo: Otros costos	1 Año		
	No.	Valor unitario	Valor
Asistencia Técnica	Global	1.000.000	1.000.000
Administración	Global	236.682	236.682
Transporte Insumos	Global	315.000	315.000
Acompañamiento socioempresarial	Global	650.000	650.000
Análisis de Suelos	Global	140.000	70.000
<b>Subtotal Otros Costos</b>			<b>2.271.682</b>

2. Manejo y sostenimiento del cultivo	Jornales	Valor
Control de malezas	20	862.820
Control fitosanitario plátano	4	172.564
Control fitosanitario cacao	8	345.128
Fertilización	12	517.692
Resiembras cacao	4	172.564
Arreglo sombrío plátano	6	258.846
Podas y desplumille	4	172.564
Podas formación y cicatrización	2	86.282
Injertación	1	444.154
<b>Subtotal Manejo y Sostenimiento del Cultivo</b>	<b>61</b>	<b>3.032.614</b>

3. Cosecha y beneficio	Jornales	Valor
Plátano	0	0
Cacao		
<b>Subtotal Cosecha y Beneficio</b>	<b>0</b>	<b>0</b>

GRAN TOTAL RUBRO MANO DE OBRA	140	6.440.753
Valor jornal	43.141	

TOTAL COSTOS	14.437.595
--------------	------------

**Nota:** Aplicación de 1000 gm/planta de Abono orgánico

Se aplican correctivos 500gm por plántula

Aplicación fertilizante 50grm siembra/planta y 100grm/planta segunda aplicación

Asistencia técnica para 1 Has= \$1.000.000

**COSTOS DE MANEJO Y SOSTENIMIENTO 1 HA CACAO CLONADO  
SEGUNDO A SEXTO AÑO DE CULTIVO**

Rubro de costo: Mano de obra Manejo y Sostenimiento de Cultivo	2 Año		3 Año		4 Año	
	Jornales	Valor	Jornales	Valor	Jornales	Valor
Control de malezas	16	690.256	16	690.256	16	690.256
Control fitosanitario plátano	6	258.846	8	345.128	8	345.128
Control fitosanitario cacao	4	172.564	12	517.692	16	690.256
Control fitosanitario maderables	1	43.141	1	43.141	1	43.141
Fertilización y aplicación de correctivos	6	258.846	4	172.564	4	172.564
Arreglo sombrío plátano	4	172.564	3	129.423	2	86.282
Arreglo sombrío maderables	1	43.141	1	43.141	2	86.282
Resiembras de cacao	2	86.282	2	86.282	0	0
Podas y desplumille	6	258.846	8	345.128	16	690.256
Mantenimiento de drenajes	4	172.564	5	215.705	5	215.705
<b>Subtotal Costo Manejo y Sostenimiento</b>	<b>50</b>	<b>2.157.050</b>	<b>60</b>	<b>2.588.460</b>	<b>70</b>	<b>3.019.870</b>

Rubro de costo: Mano de obra Cosecha y Beneficio	2 Año		3 Año		4 Año	
	Jornales	Valor	Jornales	Valor	Jornales	Valor
Plátano	20	862.820	11	474.551	5	215.705
Cacao	0		10	431.410	20	862.820
<b>Subtotal Costo Cosecha y Beneficio</b>	<b>20</b>	<b>862.820</b>	<b>21</b>	<b>905.961</b>	<b>25</b>	<b>1.078.525</b>
<b>Total Costo Mano de Obra</b>	<b>70</b>	<b>3.019.870</b>	<b>95</b>	<b>3.494.421</b>	<b>103</b>	<b>4.098.395</b>

Rubro de costo: Insumos	2 Año		3 Año		4 Año	
	No.	Valor	No.	Valor	No.	Valor
Fertilizante compuesto (bultos)	10	950.000	14	1.330.000	9	855.000
Fertilizante (Elementos menores)	2	190.000	2	190.000	2	190.000
Correctivo (Cal)	10	120.000	20	240.000	20	240.000
Fungicida, insecticida global	3	285.000	4	96.000	3	72.000
Análisis de suelos	0	0		42.900	0	0
Materia orgánica (bulto)	20	313.760	20	313.760	20	313.760
Empaques	5	14.000	10	28.000	15	42.000
<b>Total Costo Insumos</b>		<b>1.872.760</b>		<b>2.240.660</b>		<b>1.712.760</b>

Rubro de costo: Depreciación Equipos y Herramientas	2 Año		3 Año		4 Año	
	No.	Valor	No.	Valor	No.	Valor
Fermentador y secador	1	5.186.204	0	0	0	0
Herramientas varias	1	158.000	1	158.000	1	158.000
<b>Total Costo Equipos y Herramientas</b>		<b>5.344.204</b>		<b>158.000</b>		<b>158.000</b>

Rubro de costo: Otros costos	2 Año		3 Año		4 Año	
	No.	Valor	No.	Valor	No.	Valor
Fletes transporte de cacao en grano (kilogramos)	1	0	1	23.000	1	80.000
Aisitencia Técnica	1	1.000.000	1	1.000.000	1	1.000.000
Flete transporte insumos	1	315.000	1	315.000	1	315.000
Flete transporte platano	1	250.000	1	300.000	1	350.000
Administración	1	236.682	1	236.682	1	145.000
SUB TOTAL		1.801.682		1.874.682		1.890.000
<b>Total Otros Costos</b>		<b>12.038.516</b>		<b>7.767.763</b>		<b>7.859.155</b>

Valor jornal: \$43,141

Fuente: Secretaría de Agricultura y Desarrollo Rural

## ...Continuación Costos Platano Cacao Maderable 2018

Rubro de costo: Mano de obra	5 Año		6 Año	
	Jornales	Valor	Jornales	Valor
<b>Manejo u Sostenimiento de Cultivo</b>				
Control de malezas	10	431.410	10	431.410
Control fitosanitario plátano				
Control fitosanitario cacao	20	862.820	20	862.820
Control fitosanitario maderables	1	43.141	1	43.141
Fertilización y aplicación de correctivos	4	172.564	4	172.564
Arreglo sombrío plátano	2	86.282	2	86.282
Arreglo sombrío maderables	2	86.282	2	86.282
Podas y desplumille	16	690.256	16	690.256
Mantenimiento de drenajes	5	215.705	5	215.705
<b>Subtotal Costo Manejo y Sostenimiento</b>	<b>60</b>	<b>2.588.460</b>	<b>60</b>	<b>2.588.460</b>

Rubro de costo: Mano de obra	5 Año		6 Año	
	Jornales	Valor	Jornales	Valor
<b>Cosecha y Beneficio</b>				
Plátano				
Cacao	30	1.294.230	38	1.639.358
<b>Subtotal Costo Cosecha y Beneficio</b>	<b>30</b>	<b>1.294.230</b>	<b>38</b>	<b>1.639.358</b>
<b>Total Costo Mano de Obra</b>	<b>90</b>	<b>3.882.690</b>	<b>98</b>	<b>4.227.818</b>

Rubro de costo: Insumos	5 Año		6 Año	
	No.	Valor	No.	Valor
Correctivo para el suelo (bultos)	20	240.000	20	240.000
Fertilizantes varios (bultos)	10	950.000	10	950.000
Funguicidas, herbicidas e insecticidas (Global)	1	72.200	1	72.200
Materia orgánica (bulto)	20	313.760	20	313.760
<b>Total Costo Insumos</b>		<b>1.575.960</b>		<b>1.575.960</b>

Rubro de costo: Depreciación	5 Año		6 Año	
	No.	Valor	No.	Valor
<b>Equipos y Herramientas</b>				
	0	0	0	0
Herramientas varias	1	158.000	1	158.000
<b>Total Costos Equipos y Herramientas</b>		<b>158.000</b>		<b>158.000</b>

Rubro de costo: Otros costos	5 Año		6 Año	
	No.	Valor	No.	Valor
Fletes transporte de cacao en grano (Ton)	1	100.000	1	100.000
Asistencia técnica	1	1.000.000	1	1.000.000
Flete transporte insumos	1	315.000	1	315.000
Flete transporte platano				
Administración	1	145.000	1	145.000
<b>SUB TOTAL</b>		<b>1.560.000</b>		<b>1.560.000</b>
<b>Total Otros Costos</b>		<b>7.176.650</b>		<b>7.521.778</b>

**COSTOS DE ESTABLECIMIENTO DE UNA HECTÁREA DE CACAO CLONADO PRIMER AÑO DE CULTIVO 2018  
SISTEMA AGROFORESTAL CACAO - RASTROJO**

Rubro de costo: Mano de Obra	1 año	
	Jornales	Valor
<b>1. Establecimiento del cultivo</b>		
Preparación del terreno	12	517.692
Trazado y estacado	12	517.692
Aplicación de correctivos	5	215.705
Ahoyado para cacao	12	517.692
Ahoyado para maderables	2	86.282
Siembra de cacao	12	517.692
Siembra de árboles maderables y resiembras	4	172564
Transporte de material vegetal	6	258.846
<b>Subtotal Costo Mano de Obra</b>	<b>65</b>	<b>2.804.165</b>

2. Manejo y sostenimiento del cultivo	Jornales		Valor	
	No.	Valor	No.	Valor
Control de malezas	20	862.820		
Control fitosanitario cacao	8	345.128		
Fertilización	8	345.128		
Podas	6	258.846		
<b>Subtotal Manejo y sostenimiento del cultivo</b>	<b>42</b>	<b>1.811.922</b>		
<b>Total Costo Mano de Obra</b>	<b>107</b>	<b>4.616.087</b>		

Rubro de costos: Insumos	1 Año		
	No.	Valor unitario	Valor total
Plántula de cacao injertada	1.100	2.000	2.200.000
Árboles maderables	120	1.000	120.000
Correctivo para el suelo (bultos)	11	12.000	132.000
Fertilizantes varios (bultos)	10	95.000	950.000
Fungicidas insecticidas y otros Global)	1	72.200	72.200
Materia Orgánica	20	15.668	313.360
<b>Subtotal Insumos</b>			<b>3.787.560</b>

Rubro de costos: Equipo y Herramientas	1 Año		
	No.	Valor unitario	Valor
Bomba de Espalda	0,5	341.600	170.800
Tijeras Manuales	1	26.600	26.600
Pala Ahoyadora	1	46.900	46.900
Machetes y/o rulas	3	20.300	60.900
Limas	3	9250	27750
Palín	1	9050	9050
<b>Subtotal Equipo y Herramientas</b>			<b>342.000</b>

Fuente: Secretaría de Agricultura y Desarrollo Rural

## ...Continuación Costos Rastrojo Cacao 2018

Rubro de costo: Otros costos	1 Año		
	No.	Valor unitario	Valor
Asistencia Técnica	Global (1)	1.000.000	1.000.000
Análisis de Suelos	Global (1)	140.000	140.000
Administración	Global (1)	145.473	145.473
Transporte Insumos	Global (1)	315.000	315.000
Acompañamiento socioempresarial	Global (1)	650.000	650.000
<b>Subtotal Otros Costos</b>	<b>1.140.000,0</b>		<b>2.250.473,1</b>
<b>Total Costos</b>	<b>9.885.647,0</b>		<b>10.996.120,1</b>

**Nota:** Se aplican correctivos 500gr/plántula

Aplicación fertilizante 50gr/siembra/planta y 100gr/planta segunda aplicación

<b>Valor Jornal:</b>	<b>43.141</b>
----------------------	---------------

**COSTOS DE MANEJO Y SOSTENIMIENTO 1 HA CACAO CLONADO  
SEGUNDO A SEXTO AÑO DE CULTIVO**

Rubro de costo: Mano de obra	2 Año		3 Año		4 Año	
Manejo y Sostenimiento de Cultivo	Jornales	Valor	Jornales	Valor	Jornales	Valor
Control de malezas (4 por año)	16	690.256	16	690.256	16	690.256
Control fitosanitario cacao	5	215.705	13	560.833	17	733.397
Fertilización y aplicación de correctivos	6	258.846	4	172.564	4	172.564
Arreglo sombrío maderables	1	43.141	1	43.141	2	86.282
<b>Subtotal Costo Manejo y Sostenimiento</b>	<b>28</b>	<b>1.207.948</b>	<b>34</b>	<b>1.466.794</b>	<b>39</b>	<b>1.682.499</b>

Rubro de costo: Mano de obra	2 Año		3 Año		4 Año	
Cosecha y Beneficio	Jornales	Valor	Jornales	Valor	Jornales	Valor
Cacao	0	0	10	431.410	20	862.820
<b>Subtotal Costo Cosecha y Beneficio</b>	<b>20</b>	<b>0</b>	<b>10</b>	<b>431.410</b>	<b>20</b>	<b>862.820</b>
<b>Subtotal Costo Mano de Obra</b>	<b>48</b>	<b>1.207.948</b>	<b>44</b>	<b>1.898.204</b>	<b>103</b>	<b>2.545.319</b>

Rubro de costo: Insumos	2 Año		3 Año		4 Año	
	No.	Valor	No.	Valor	No.	Valor
Correctivo para el suelo (bultos)	10	120.000	20	240.000	20	240.000
Fertilizantes compuesto (bultos)	10	950.000	14	1.330.000	9	855.000
Fertilizantes elementos menores	2	190.000	2	190.000	2	190.000
Fungicida , insecticida global	5	361.000	5	361.000	5	361.000
Análisis de suelos	0	0	0,33	46.200	0	0
Materia orgánica (bulto)	20	313.360	20	313.360	20	313.360
Empaques	5	14.000	10	28.000	15	42.000
<b>Total Costo Insumos</b>	<b>52</b>	<b>1.948.360</b>	<b>71</b>	<b>2.508.560</b>	<b>71</b>	<b>2.001.360</b>

Rubro de costo: Depreciación	2 Año		3 Año		4 Año	
Equipos y Herramientas	No.	Valor	No.	Valor	No.	Valor
Fermentador y secador	1	5.186.204	0	0	0	0
Herramientas varias	1	138.000	1	138.000	1	138.000
<b>Total Costo Equipos y Herramientas</b>	<b>2</b>	<b>5.324.204</b>	<b>1</b>	<b>138.000</b>	<b>1</b>	<b>138.000</b>

Rubro de costo: Otros costos	2 Año		3 Año		4 Año	
	No.	Valor	No.	Valor	No.	Valor
Fletes transporte de cacao en grano	0	0	1	23.000	1	80.000
Asistencia técnica	Integral	1.000.000	Integral	1.000.000	Integral	1.000.000
Flete transporte de insumos	1	315.000	1	315.000	1	315.000
Administración	1	145.473	1	145.473	1	145.473
<b>Total Otros Costos</b>	<b>2</b>	<b>1.460.473</b>	<b>1</b>	<b>1.483.473</b>	<b>1</b>	<b>1.540.473</b>
<b>Total Costos</b>	<b>104</b>	<b>9.940.985</b>	<b>116</b>	<b>6.028.237</b>	<b>175</b>	<b>6.225.152</b>

Fuente: Secretaría de Agricultura y Desarrollo Rural

...Continuación Costos Rastrojo Cacao 2018

Rubro de costo: Mano de obra	5 Año		6 Año	
Manejo y Sostenimiento de Cultivo	Jornales	Valor	Jornales	Valor
Control de malezas (4 por año)	10	431.410	10	431.410
Control fitosanitario cacao	21	905.961	21	905.961
Fertilización y aplicación de correctivos	4	172.564	4	172.564
Arreglo sombrío maderables	2	86.282	2	86.282
<b>Subtotal Costo Manejo y Sostenimiento</b>	<b>37</b>	<b>1.596.217</b>	<b>37</b>	<b>1.596.217</b>

Rubro de costo: Mano de obra	5 Año		6 Año	
Cosecha y Beneficio	Jornales	Valor	Jornales	Valor
Cacao	30	1.294.230	38	1.639.358
<b>Subtotal Costo Cosecha y Beneficio</b>	<b>30</b>	<b>1.294.230</b>	<b>38</b>	<b>1.639.358</b>
<b>Subtotal Costo Mano de Obra</b>	<b>106</b>	<b>2.890.447</b>	<b>118</b>	<b>3.235.575</b>

Rubro de costo: Insumos	5 Año		6 Año	
	No.	Valor	No.	Valor
Correctivo para el suelo (bultos)	20	240.000	20	240.000
Fertilizantes compuesto (bultos)	8	760.000	8	760.000
Fertilizantes elementos menores	2	190.000	2	190.000
Fungicida , insecticida global	3	216.600	3	216.600
Análisis de suelos	0	0	0	0
Materia orgánica (bulto)	20	313.360	20	313.360
Empaques	0	0	0	0
<b>Total Costo Insumos</b>	<b>53</b>	<b>1.719.960</b>	<b>53</b>	<b>1.719.960</b>

Rubro de costo: Depreciación	5 Año		6 Año	
Equipos y Herramientas	No.	Valor	No.	Valor
Fermentador y secador	0	0	0	0
Herramientas varias	1	138.000	1	138.000
<b>Total Costo Equipos y Herramientas</b>	<b>1</b>	<b>138.000</b>	<b>1</b>	<b>138.000</b>

Rubro de costo: Otros costos	5 Año		6 Año	
	No.	Valor	No.	Valor
Fletes transporte de cacao en grano (kilogramos)	1	100.000	1	100.000
Asistencia técnica	Integral	1.000.000	Integral	1.000.000
Flete transporte de insumos	1	315.000	1	315.000
Administración	1	145.473	1	145.473
<b>Total Otros Costos</b>		<b>1.560.473</b>		<b>1.560.473</b>
<b>Total Costos</b>	<b>160</b>	<b>6.308.880</b>	<b>172</b>	<b>6.654.008</b>

Fuente: Secretaría de Agricultura y Desarrollo Rural

**REPOLLO  
2018**

Concepto	Unidad	Valor Unidad	Cantidad	Valor Total
<b>Costos Directos</b>				
<b>Mano de Obra (Jornal)</b>				
Trazado y aplicación de correctivos	Jornal	43.141	9	388.269
Limpia manual	Jornal	43.141	9	388.269
Construcción de eras	Jornal	43.141	3	129.423
Siembra y tapada	Jornal	43.141	10	431.410
Aplicación riego	Jornal	43.141	11	474.551
Control sanitario	Jornal	43.141	11	474.551
Desyerbas	Jornal	43.141	10	431.410
Fertilización	Jornal	43.141	6	258.846
Recolección y empaque	Jornal	43.141	30	1.294.230
<b>Total Costo Mano de Obra</b>			<b>99</b>	<b>4.270.959</b>

**Insumos**

Plantulas de repollo blanco	plantulas	50	40.000	2.000.000
Abono organico	Bulto X 50 kg	16.800	60	1.008.000
Fertilizante Úrea	Bulto x 50 kg	91.000	2	182.000
Fertilizante 15-15-15	Bulto x 50 kg	102.200	2	204.400
Fertilizante 17-6-18-2	Bulto x 50 kg	72.300	4	289.200
Fertilizante foliar Nutrifoliar	litro	30.600	2	61.200
Fungicida Clorotalonil (Daconil)	litro	33.555	2	67.110
Insecticida Imidacloprid (confidor)	litro	69.720	1	69.720
Fungicida Propineb (Antracol)	Bolsa de 400 g	16.843	6	101.058
Empaques (costales)	costal	1.000	320	320.000
<b>Total Costos Insumos</b>				<b>4.302.688</b>
<b>Total Costos Directos</b>				<b>8.573.647</b>

**Costos Indirectos**

Análisis de Suelos (depreciado a 3 cosechas)	Unidad	120.000	1	20.000
Transporte de Insumos	Bulto x 50 kg	6.000	91	546.000
Transporte Produccion	Tonelada	58.000	33	1.914.000
<b>Total Costos Indirectos</b>				<b>2.480.000</b>
<b>Total Costos por Hectárea</b>				<b>11.053.647</b>

**Fuente:** Secretaría de Agricultura y Desarrollo Rural - Enlaces Cadenas Productivas



...Continuación Costos Repollo 2018

Ingresos Brutos del Productor	Unidades de Rendimiento	Precio	Rendimiento	Valor Total
Venta de repollo	kg	370	33.000	12.210.000
<b>Total Ingresos Brutos del Productor</b>				<b>12.210.000</b>

**Ingresos Netos (Utilidad)**

Flujo de caja	<b>1.156.353</b>
---------------	------------------

<b>INGRESOS BRUTOS</b>	<b>12.210.000</b>
<b>COSTOS TOTALES HA</b>	<b>11.053.647</b>
<b>INGRESOS NETOS (UTILIDAD)</b>	<b>1.156.353</b>
<b>MARGEN DE RENTABILIDAD ((INGRESOS NETOS/COSTOS TOTALES)*100)</b>	<b>10,46%</b>
<b>MARGEN DE UTILIDAD BRUTO ((INGRESOS NETOS/INGRESOS BRUTOS)*100)</b>	<b>9,47%</b>

**Costos Producción Romero - 208 eras/hectárea  
Hierba fresca de Exportación**

Concepto	Patron		Año 1		Año 2	
	Unidad	Valor Unidad	Cantidad	Valor Total	Cantidad	Valor Total
<b>Costos</b>						
<b>Costos Directos</b>						
<b>Preparación (Jornal)</b>						
Aplicación de la enmienda	Hora/hombre	5.392,6	8	43.141	8	43.141
Conformación de las eras (4 horas/era)	Hora/era	5.392,6	832	4.486.643		0
Siembra de eras	Hora/era	5.392,6	416	2.243.322		0
Aplicación de fertilizantes ( 5 aplicaciones/año)	Hora/era	5.392,6	560	3.019.856	560	3.019.856
Control y registro de riego	Hora/era	5.392,6	120	647.112	120	647.112
Control manual de arvenses (4 desyerbas/año, cada desyerba 104 horas)	Hora/era	5.392,6	1.664	8.973.286	1.664	8.973.286
Aplicación de herbicidas (cada aplicación consume 16 horas y se requiere 4 aplicaciones al año)	Hora/era	5.392,6	64	345.126	64	345.126
Aplicación de fungicidas (20 fumigaciones /año)	Hora/era	5.392,6	320	1.725.632	320	1.725.632
Aplicación de insecticidas (20 fumigaciones /año) cada una requiere 16 horas.	Hora/era	5.392,6	320	1.725.632	320	1.725.632
Aplicación productos control biológico (se realizan 10 aplicaciones/año y cada una requiere 16 horas)	Hora/era	5.392,6	160	862.816	160	862.816
Desflore (desflore por era/ 20 minutos, por 5 cortes al año)	Hora/era	5.392,6	345	1.860.447	345	1.860.447
Reparación de eras (cada mes se destinan 8 horas para esta labor)	Hora/era	5.392,6	96	517.690	96	517.690
Manejo de compostera (cada mes se destinan 16 horas para esta labor)	Hora/era	5.392,6	192	1.035.379	192	1.035.379
Corte de la producción	Hora/era	5.392,6	2.800	15.099.280	2.800	15.099.280
Transporte interno de la producción	Hora/era	5.392,6	404	2.178.610	404	2.178.610
Monitoreo en campo ( 10 horas x labor a la semana x 52 semanas)	Hora/era	5.392,6	520	2.804.152	520	2.804.152
Monitoreo luego del corte (1 hora por despacho, 2 despachos semana)	Hora/era	5.392,6	104	560.830	104	560.830
Control de salida del producto (1 hora por despacho, 2 despachos semana)	Hora/era	5.392,6	104	560.830	104	560.830
<b>Total Costos Preparación Mano de Obra</b>				<b>48.689.785</b>		<b>41.959.821</b>

**Fuente:** Secretaría de Agricultura y Desarrollo Rural - Datos Sector productivo y enlace de la Cadena PACMy A

## ...Continuación Costos Romero 2018

Insumos	Patron		Año 1		Año 2	
	Unidad	Valor Unidad	Cantidad	Valor Total	Cantidad	Valor Total
Arada y rotavitada	Hora	45.000	15	675.000		0
Cal dolomita	Bulto 50 kg	12.000	20	240.000	20	240.000
Yeso	Bulto 50 kg	23.800	10	238.000	10	238.000
Abono orgánico (Gallinaza)	Bulto 50 kg	14.000	240	3.360.000	240	3.360.000
Semilla (Esquejes)	kg	63	72.000	4.536.000	0	0
Compra y colocación de sistema de riego (valor total \$8.800.000, que se amortiza a 4 años)	Global	2.200.000	1	2.200.000	0	0
Fertilizantes químicos edáficos	Global	8.375.000	1	8.375.000	1	8.375.000
Nutrientes foliares (aminoácidos)	Frasco	22.800	20	456.000	20	456.000
Nutrientes foliares (elementos menores)	Frasco	31.000	20	620.000	20	620.000
Herbicidas	Global	550.000	1	550.000	1	550.000
Fungicidas	Global	5.280.000	1	5.280.000	1	5.280.000
Insecticidas	Global	7.990.000	1	7.990.000	1	7.990.000
Productos biológicos	Litro	40.000	40	1.600.000	40	1.600.000
Control biológico de enfermedades	kg	62.000	13	781.200	13	781.200
Herramientas	Global	188.500	1	188.500	0	0
Equipos, valor amortizado a dos años.	Global	1.600.000	1	1.600.000	0	0
Canastas plásticas, valor unitario \$ 12.605, diferido 2 años	Unidad	6.303	200	1.260.500	0	0
<b>Total Costos Insumos</b>				<b>39.950.200</b>		<b>29.490.200</b>
<b>Total Costos Directos</b>				<b>88.639.985</b>		<b>71.450.021</b>

Costos Indirectos	Patron		Año 1		Año 2	
	Unidad	Valor Unidad	Cantidad	Valor Total	Cantidad	Valor Total
Arrendamiento	Mes	350.000	12	4.200.000	12	4.200.000
Análisis de suelo y agua	Global	295.000	1	295.000	1	295.000
Análisis foliares	Global	420.000	1	420.000	1	420.000
Transporte de enmienda	Global	68.000	1	68.000	1	68.000
Transporte de granja a sala poscosecha	Despacho	60.000	104	6.240.000	104	6.240.000
Servicios públicos	Mes	130.000	12	1.560.000	12	1.560.000
Papelera y registros	Mes	120.000	12	1.440.000	12	1.440.000
Poscosecha	Global	31.500.000	1	31.500.000	1	31.500.000
Administración (5% de los costos totales)	Global		1	6.718.149	1	5.858.651
Imprevistos (10% de los costos totales)	Global		1	13.436.298	1	11.717.302

<b>Total Costos Indirectos</b>				<b>65.877.447</b>		<b>63.298.953</b>
<b>Total Costos por Hectárea</b>				<b>154.517.432</b>		<b>134.748.974</b>
				<b>289.266.406</b>		

Fuente: Secretaría de Agricultura y Desarrollo Rural - Datos Sector productivo y enlace de la Cadena PACMy A

Ingresos Productor			Año 1		Año 2	
Ingresos Brutos del Productor	Unidades de Rendimiento	Precio	Rto	Valor Total	Rto	Valor Total
Venta Romero fresco	kg	4.000	19.000	76.000.000	74.000	296.000.000
<b>Total Ingresos Brutos del Productor</b>				<b>76.000.000</b>		<b>296.000.000</b>
<b>FLUJO DE CAJA</b>				<b>76.000.000</b>		<b>296.000.000</b>
<b>UTILIDAD NETA</b>						<b>372.000.000</b>
<b>MARGEN DE RENTABILIDAD (%)</b>						<b>125,68%</b>

SMMLV : \$781.242

UAF Mínima: 0,51

UAF Máxima: 0,56

Valor Empleo/día: 43.141

**TOMATE CHONTO - BAJO INVERNADERO 1.000 m2 - 2018**

Concepto	Unidad	Valor Unidad	Cantidad	Valor Total
<b>Costos Directos</b>				
<b>Mano de Obra (Jornal)</b>				
Transplante	Jornal	43.141	3	129.423
Aporque	Jornal	43.141	3	129.423
Fertilizacion	Jornal	43.141	26	1.121.666
Tutorado	Jornal	43.141	31	1.337.371
Deschuponado	Jornal	43.141	29	1.251.089
Fertilizacion foliar	Jornal	43.141	5	215.705
Poda de hojas	Jornal	43.141	15	647.115
Poda de yema terminal	Jornal	43.141	3	129.423
Control sanitario	Jornal	43.141	15	647.115
Otras labores (manejo de la cubierta, manejo del riego, descolgado, otras)	Jornal	43.141	25	1.078.525
Cosecha		43.141	25	1.078.525
<b>Total Costo Mano de Obra</b>			<b>180</b>	<b>7.765.380</b>

**Insumos**

Plántulas tomate híbrido	Unidad	260	2.400	624.000
Cal agricola micronizada	Bulto (50 kg)	14.000	2	28.000
Abono orgánico compostado, menos del 20% humedad	Bulto (50 kg)	16.800	5	84.000
Fertilizante químico compuesto (10-20-20)	Bulto (50 kg)	77.700	3	233.100
Fertilizante químico compuesto (17-6-18-2)	Bulto (50 kg)	70.500	3	211.500
Fertilizante DAP 18-46-0	Bulto x 50 kg	79.000	1	79.000
Fertilizante Calcinit	Bulto (50 kg)	63.000	1	63.000
Fertilizante Nitrato de Potasio (13-0-46)	Bulto (50 kg)	145.460	1	145.460
Fertilizante Sulfato de Magnesio	Bulto (50 kg)	32.000	2	64.000
Fertilizante Nitrato de Calcio (nitrofer calcio)	Bulto (50 kg)	63.000	1	63.000
Fertilizante elementos menores 8-5-0-6				
Agrimins	Bulto (46 kg)	106.600	1	106.600
Abono micorrizas	Bulto (40 kg)	75.000	1	75.000
Fertilizante foliar klip calcio-boro	litro	17.780	2	35.560
Fertilizante Wuxal Magnesio	litro	45.920	1	45.920
Fertilizante Wuxal Calcio	litro	46.200	1	46.200

**Fuente:** Secretaría de Agricultura y Desarrollo Rural - Enlaces Cadenas Productivas

**...Continuación Costos Tomate Chonto Bajo invernadero 2018**

Concepto	Unidad	Valor Unidad	Cantidad	Valor Total
<b>Insumos</b>				
Fertilizante Wuxal 16 16 12	litro	52.360	1	52.360
Insecticida Lufenuron	Envase 250 cc	35.000	2	70.000
Insecticida Thyociclam hidrógeno oxalato (Evisect)	Bolsas de 100g	17.300	3	51.900
Plaguicida biológico Safermix (beauveria Bassiana, metarhizium anisopliae, Lecanicillium lecaniiy Bacillus thuringiensis)	Lb	41.000	2	82.000
Insecticida biológico (Bacillus Thuringiensis)	kg	51.100	1	51.100
Insecticida-acaricida biológico de liliaceas y solanáceas (Capsialil)	litro	152.000	1	152.000
Cinta pegante amarilla (trampa)	Rollo de 200 m	277.669	1	277.669
Fungicida y bactericida mineral (Skuper)	litro	65.000	1	65.000
Fungicida, insecticida y acaricida (Polycal)	litro	31.360	1	31.360
Fungicida Dimetomorf (Forum)	Bolsa de 120 g	15.203	2	30.406
Fungicida Propamocarb clorhidrato (Consento)	litro	41.000	1	41.000
Fungicida Azufre 720 g por litro	litro	17.000	1	17.000
Fungicida Difenconazole (Score)	litro	205.380	1	205.380
Bactericida yodo Agrícola	litro	43.000	1	43.000
Propineb (Antracol)	Bolsa 400g	16.500	1	16.500
Coadyuvante Polisacáridos, alcoholes polivinílicos, siliconas, sustancias reguladoras del pH 79.45 g/L de formulación a 20 °C	litro	19.000	3	57.000
<b>Total Costos Insumos</b>				<b>3.148.015</b>
<b>Total Costos Directos</b>				<b>10.913.395</b>

**Fuente:** Secretaría de Agricultura y Desarrollo Rural - Enlaces Cadenas Productivas

...Continuación Costos Tomate Chonto Bajo invernadero 2018

**Costos Indirectos**

Análisis de Suelos (depreciado a 3 cosechas)	Unidad	120.000	1	20.000
Analisis microbiologico de suelos	Unidad	80.000	1	20.000
Analisis microbiologico de aguas	Unidad	80.000	1	40.000
Transporte de Insumos	Bulto x 50 kg	6.000	22	132.000
Transporte/producción flete	Canastillas/flete	2.500	1.210	3.025.000
<b>Total Costos Indirectos</b>				<b>3.237.000</b>
<b>Total Costos por 1000 m2</b>				<b>14.150.395</b>

Ingresos Brutos del Productor	Unidades de Rendimiento	Precio	Rendimiento	Valor Total
Venta de tomate chonto	kg	1.550	12.100	18.755.000
<b>Total Ingresos Brutos del Productor</b>				<b>18.755.000</b>

**Ingresos Netos (Utilidad)**

Flujo de caja	<b>4.604.605</b>
---------------	------------------

<b>INGRESOS BRUTOS</b>	<b>18.755.000</b>
<b>COSTOS TOTALES (1.000 M2)</b>	<b>14.150.395</b>
<b>INGRESOS NETOS (UTILIDAD)</b>	<b>4.604.605</b>
<b>MARGEN DE RENTABILIDAD ((INGRESOS NETOS/COSTOS TOTALES)*100)</b>	<b>32,54%</b>
<b>MARGEN DE UTILIDAD BRUTO ((INGRESOS NETOS/INGRESOS BRUTOS)*100)</b>	<b>24,55%</b>

Fuente: Secretaría de Agricultura y Desarrollo Rural - Enlaces Cadenas Productivas

**TOMATE DE ARBOL - 833 plantas/ha**

Concepto	Patron		Año 1		Año 2	
	Unidad	Valor Unidad	Cantidad	Valor Total	Cantidad	Valor Total
<b>Mano de Obra (Jornal) - Establecimiento</b>						
Preparacion del terreno - encalada	Jornal	35.000	20	700.000		
Trazado - Ahoyado y siembra	Jornal	35.000	20	700.000		
Aplicación Materia organica	Jornal	35.000	5	175.000		
Siembra y resiembra	Jornal	35.000	5	175.000		
Aplicación fertilizantes	Jornal	35.000	5	175.000		
Plateo	Jornal	35.000	15	525.000		
Control de arvenses	Jornal	35.000	12	420.000		
Manejo plagas y enfermedades	Jornal	35.000	20	700.000		
podas	Jornal	35.000	5	175.000		
Tutorado y amarre	Jornal	35.000	50	1.750.000		
Recoleccion - Clasificacion y empaque	Jornal					

**Mano de Obra (Jornal) - Mantenimiento:**

Aplicación fertilizantes	Jornal	35.000			12	420.000
Plateo y aporques	Jornal	35.000				
Control de arvenses	Jornal	35.000			8	280.000
Manejo plagas y enfermedades	Jornal	35.000			20	700.000
podas sanitarias	Jornal	35.000				
Tutorado y amarre	Jornal	35.000				
Recoleccion - Clasificacion y empaque	Jornal	35.000			35	1.225.000
otros	Jornal	35.000				
<b>Total Costos Mano de Obra</b>			<b>157</b>	<b>5.495.000</b>	<b>75</b>	<b>2.625.000</b>



...Continuación Costos de Tomate de Árbol 2018

## TOMATE DE ARBOL - 833 plantas/ha

Concepto	Patron		Año 1		Año 2	
	Unidad	Valor Unidad	Cantidad	Valor Total	Cantidad	Valor Total
<b>Insumos</b>						
Plántulas (Incluye 10% de resiembra)	Unidad	916	916	839.056		
Cal Dolomita	bulto	9.800	9	88.200		
Materia Orgánica	Bulto	13.600	85	1.156.000	68	1.156.000
Micorrizas	Bulto	75.000	2	150.000		150.000
Fertilizante completo (17-7-18-2)	Bulto	79.000	15	1.185.000	15	1.185.000
Fertilizante Nitrabor	Bulto	72.400			10	
Fertilizante Cloruro de Potasio	Bulto	53.290			10	
Fertilizante Foliar	litro	15.600	8	124.800	8	124.800
Elementos menores	Bulto	69.000	3	207.000	3	207.000
Insecticida Cipermetrina	Litro	32.500	7	227.500	7	227.500
Cobrethane	Libra	23.500	16	376.000	49	376.000
Insecticida - Nematicida	Kilo	32.500	13	422.500	12	422.500
Insecticida Organico	Litro	38.800	8	310.400	8	310.400
Fungicidas organico Trichoderma sp. y Paecilomyces sp	Libra	28.700	8	229.600	8	229.600
Fungicida -Bactericida	Litro	127.625	4	510.500	4	510.500
Adherente	Litro	21.900	9	197.100	18	197.100
Tutores	Unidad	833	833	693.889		693.889
Inmunizante vareta	Galon	100.000	1	100.000	1	100.000
Fibra Poliester	Kilo	250	250	62.500		62.500
Canastillas Plasticas fondo liso 60*40*18 cm	Unidad	5.000		0	12	0
<b>Total Costos Insumos</b>				<b>6.880.045</b>		<b>5.952.789</b>
<b>TOTAL COSTOS DIRECTOS</b>				<b>17.902.904</b>		<b>14.031.440</b>

Fuente: UMATA Municipio de Santa Rosa de Osos -Secretaria de Agricultura y Desarrollo Rural Zona Norte

...Continuación Costos de Tomate de Árbol 2018

**TOMATE DE ARBOL - 833 plantas/ha**

Concepto	Patron		Año 1		Año 2	
	Unidad	Valor Unidad	Cantidad	Valor Total	Cantidad	Valor Total
Estudio de suelos	Unidad	120.000	1	120.000		
Transporte de Insumos	Kilo	150	14.700	2.205.000	14.550	2.182.500
Transporte de Fruta	Kilo	200			58.310	11.662.000
Transporte madera tutorado	Unidad	700	833	583.100	956	669.200
Administracion	Mes	1.000.000	12	12.000.000	12	12.000.000
Alquiler lote	Mes	208.000	12	2.496.000	12	2.496.000
<b>Total Costos Indirectos</b>				<b>17.404.100</b>		<b>29.009.700</b>
<b>Total Costos por Hectárea</b>				<b>35.307.004</b>		<b>43.041.140</b>

Ingresos Productor	Patron		Año 1		Año 2	
	Unidades de Rto	Precio	Rto	Valor Total	Rto	Valor Total
Tomate primera - 75%	Kg	<b>1.800</b>			40.000	72.000.000
Tomate segunda - 20%	Kg	<b>700</b>			11.662	8.163.400
Perdida de cosecha y poscosecha - 5%	Kg				2.916	
<b>Total Ingresos Brutos del Productor</b>						<b>80.163.400</b>

**Fuente:** UMATA Municipio de Santa Rosa de Osos -Secretaria de Agricultura y Desarrollo Rural Zona Norte

**COSTOS DE PRODUCCIÓN DE TOMILLO - 208 eras/hectárea 208 eras/hectárea (36m<sup>2</sup>)**  
**Hierba fresca de Exportación**

Concepto	Patron		Año 1	
	Unidad	Valor Unidad	Cantidad	Valor Total
<b>Costos</b>				
<b>Costos Directos</b>				
<b>Mano de Obra (Jornal)</b>				
Aplicación de la enmienda	Hora/hombre	5.393	8	43.141
Conformación de las eras ( trazar, elaborar, colocar plástico y perforar) 8 horas/era	Hora/era	5.393	1.664	8.973.286
Siembra de eras (208 eras/ha)	Hora/era	5.393	416	2.243.322
Aplicación de fertilizantes ( 5 aplicaciones/año)	Hora/era	5.393	560	3.019.856
Control y registro de riego	Hora/era	5.393	120	647.112
Control manual de arvenses (4 desyerbas/año, cada desyerba 104 horas)	Hora/era	5.393	1.664	8.973.286
Aplicación de herbicidas (cada aplicación consume 4 horas y se requiere 4 aplicaciones al año)	Hora/era	5.393	64	345.126
Aplicación de fungicidas (20 fumigaciones /año)	Hora/era	5.393	320	1.725.632
Control físico de plagas (después de cada corte, son 15 cortes/año, cada aplicación dura 15 minutos por era)	Hora/era	5.393	260	1.402.076
Aplicación de insecticidas ( se realizan 20 fumigaciones/año y cada una requiere 16 horas)	Hora/era	5.393	320	1.725.632
Aplicación productos control biológico (se realizan 10 aplicaciones/año y cada una requiere 16 horas)	Hora/era	5.393	160	862.816
Reparación de eras (cada mes se destinan 8 horas para esta labor)	Hora/era	5.393	96	517.690
Manejo de compostera (cada mes se destinan 16 horas para esta labor)	Hora/era	5.393	192	1.035.379
Corte de la producción	Hora/era	5.393	1.456	7.851.626
Transporte interno de la producción	Hora/era	5.393	647	3.489.012
Monitoreo en campo ( 10 horas x labor a la semana x 52 semanas)	Hora/era	5.393	520	2.804.152
Monitoreo luego del corte (1 hora por despacho, 2 despachos semana)	Hora/era	5.393	104	560.830
Control de salida del producto (1hora por despacho)	Hora/era	5.393	104	560.830
<b>Total Costos Mano de Obra</b>				<b>46.780.805</b>

**Fuente:** Secretaría de Agricultura y Desarrollo Rural - Datos Sector productivo y enlace de la Cadena PACMy A

**...Continuación Costos Tomillo 2018**

Insumos	Patron		Año 1	
	Unidad	Valor Unidad	Cantidad	Valor Total
Arada y rotavitada	Hora	45.000	15	675.000
Cal dolomita	Bulto 50 kg	11.900	20	238.000
Yeso	Bulto 50 kg	23.800	10	238.000
Abono orgánico (Gallinaza)	Bulto 50 kg	16.800	240	4.032.000
Semilla (División de cepa)	Unidad	145	120.000	17.400.000
Plástico para las eras 36 m2	Era	8.600	208	1.788.800
Alambre liso galvanizado calibre 14 (1 kg/era)	Era	5.950	208	1.237.600
3 m de madera de 4 x 2 cm	Era	980	208	203.840
Compra y colocación de sistema de riego (valor total \$8.800.000, que se amortiza a 4 años)	Global	2.200.000	1	2.200.000
Fertilizantes químicos edáficos	Global	8.609.900	1	8.609.900
Nutrientes foliares (aminoácidos)	Frasco	31.000	20	620.000
Nutrientes foliares (elementos menores)	Frasco	17.790	20	620.000
Herbicidas	Global	635.000	1	635.000
Fungicidas	Global	5.280.000	1	5.280.000
Insecticidas	Global	8.950.000	1	8.950.000
Productos biológicos Extractos	Litro	39.800	40	1.592.000
Control biológico de enfermedades- Trichoderma	kg	62.000	13	781.200
Herramientas	Global	200.000	1	200.000
Equipos (diferidos a 2 año, costo total \$3.800.000)	Global	1.600.000	1	1.600.000
Canastas plásticas, valor unitario \$ 12.605, diferido 2 años	Unidad	6.303	200	1.260.500
<b>Total Costos Insumos</b>				<b>58.161.840</b>
<b>Total Costos Directos</b>				<b>104.942.645</b>

**Fuente:** Secretaría de Agricultura y Desarrollo Rural - Datos Sector productivo y enlace de la Cadena PACMy A

## ...Continuación Costos Tomillo 2018

Costos Indirectos	Patron		Año 1	
	Unidad	Valor Unidad	Cantidad	Valor Total
Arrendamiento	Mes	350.000	12	4.200.000
Análisis de suelo y agua	Global	295.000	1	295.000
Análisis foliares	Global	420.000	1	420.000
Transporte de enmienda	Global	68.000	1	68.000
Transporte producto a sala poscosecha	Despacho	62.000	104	6.448.000
Servicios públicos	Mes	130.000	12	1.560.000
Papelera y registros	Mes	120.000	12	1.440.000
Poscosecha	Global	31.500.000	1	31.500.000
Administración (5% de los costos totales)	Global	7.543.682	1	7.543.682
Imprevistos (10% de los costos totales)	Global	15.087.364	1	15.087.364
<b>Total Costos Indirectos</b>				<b>68.562.046</b>
<b>Total Costos por Hectárea</b>				<b>173.504.691</b>

Ingresos Productor			Año 1	
Ingresos Brutos del Productor	Unidades de Rendimiento	Precio	Rto	Valor Total
Venta Tomillo fresco	kg	3.800	57.075	216.885.000
<b>Total Ingresos Brutos del Productor</b>				<b>216.885.000</b>

<b>UTILIDAD NETA</b>	<b>43.380.309</b>
<b>MARGEN DE RENTABILIDAD (%)</b>	<b>25,00%</b>

SMMLV 2.018: \$781.242

UAF Mínima: 0,27

UAF Máxima: 0,30

**Cultivo de Uchuva para 1100 Plantas a 3.0 \* 3.0 hac**

Concepto	Unidad	Cantidad	Valor Unidad	Valor Total	Observaciones
Alquiler del terreno		16	150.000	2.400.000	
<b>Subtotal</b>				<b>2.400.000</b>	

**Establecimiento  
Materiales Establecimiento**

Plantulas	Unidad	1.200	250	300.000	Preferiblemente entregar materia en turba a raíz desnuda de buen tamaño
Estacones Principales	ha	1.000	2.000	2.000.000	
Travesaño de Te	Unidad	0	0	0	
Alambre Calibre 14	kilo	150	6.994	1.049.100	
Alambre de Pua	Rollos/500 m	3	247.800	743.400	
Hilaza	Bulto	8	147.000	1.176.000	
<b>Subtotal</b>				<b>5.268.500</b>	

**Mano de Obra Establecimiento**

Preparacion del terreno (desyerba)	Jornal	5	35.000	175.000	
Trazado del sitio de siembra	Jornal	1	35.000	35.000	
Haoyado para Plantulas	Jornal	12	35.000	420.000	Un operario realiza en promedio 90 Hoyos
Adicion de Enmiendas	Jornal	4	35.000	140.000	Un operario realiza la adicion de cal y gallinaza a 300 hoyos promedio
Siembra de plantulas	Jornal	4	35.000	140.000	Un operario siembra en promedio 300 plantas
Fumigacion Fitosanitaria	Jornal	4	35.000	140.000	
Hoyado para Tutores y puesta de alambre	Jornal	22	35.000	770.000	Un operario coloca 50 palos en promedio a una profundidad de 60 Cm.
<b>Subtotal</b>		<b>52</b>		<b>1.820.000</b>	

## ...Continuación Costos Uchuva 2018

Concepto	Unidad	Cantidad	Valor Unidad	Valor Total	Observaciones
----------	--------	----------	--------------	-------------	---------------

**Enmiendas Establecimiento**

Cal Dolomita	Bulto	22	9.800	215.600	Aplicación de 1 kg/hoyo
Micorrizas	Bulto	1	75.000	65.000	Aplicación de 40 gr/planta
Gallinaza u otra enmienda	Bulto	44	16.800	739.200	Aplicación de 2 Kg/h
<b>Subtotal</b>				<b>1.019.800</b>	

**Mano de Obra Mantenimiento**

Podas	Jornal	60	35.000	2.100.000	Podas de mantenimiento, aclareo y sanitarias cada dos meses
Fertilización Edáfica	Jornal	40	35.000	1.400.000	
Control de malezas	Jornal	15	35.000	525.000	
Fumigaciones fitosanitarias	Jornal	35	35.000	1.225.000	
Cosecha	Jornal	600	35.000	21.000.000	
Amarre	Jornal	150	35.000	5.250.000	
Otros	Jornal	5	35.000	175.000	
<b>Subtotal</b>		<b>905</b>		<b>31.675.000</b>	

Fertilización Orgánica	Bulto	66	16.800	1.108.800	1 kg/planta cada 5 meses
Mantenimiento					
Fertilización Granulada Establecimiento	Bulto	6	79.000	474.000	DAP (270 grs distribuidos en la etapa)
Silymag Establecimiento	Bulto	2	29.000	58.000	Sulfato de Magnesio
Fertilización Granulada manten	Bulto	90	77.700	6.993.000	10-20-20/12-24-24 200/planta /12 apli
Silymag Mantenimiento	Bulto	10	8.300	83.000	Sulfato de Magnesio
Elementos Menores	Bulto	3	66.000	198.000	Vicor 2- Agrimins
Nitrato de potasio	Kilo	5	2.909	14.545	Aplicaciones 4grs/litro
Nitrato de Calcio	Kilo	5	660	3.300	Aplicación foliar
Sulfato de magnesio Técnico	Kilo	5	640	3.200	Aplicación foliar
Sulfato o cloruro de potasio	Bulto	3	56.500	169.500	Aplicación foliar
Desestresantes	Fco/250cc	5	35.000	175.000	Cropstar a 1.75cc/litro
Fertilización foliar	Litros	5	26000	130000	OMEX-K41-Irricol- FosKaprim
<b>Subtotal Fertilización</b>				<b>9.410.345</b>	

Fuente: Caribbeans Exotics

...Continuación Costos Uchuva 2018

Concepto	Unidad	Cantidad	Valor Unidad	Valor Total	Observaciones
----------	--------	----------	--------------	-------------	---------------

**Fungicidas e Insecticidas Establecimiento**

Antracol	Bolsa/400g	8	16.500	132.000	
Daconil	Litro	1	36.500	36.500	
Difeconazole	Litro	1	62.500	62.500	
Decis	Fco/250cc	3	19.500	58.500	
Mitypir	Fcox100cc	4	22.000	88.000	

**Fungicidas e Insecticidas Mantenimiento.**

**Fungicidas preventivos**

Antracol	Bolsa/400g	20	16.500	330.000	20 aplicaciones
Daconil	Litro	4	36.500	146.000	5 aplicaciones
Forum	Bolsa/100g	13	14.420	187.460	15 plicaciones

**Fungicidas curativos**

Silvacur	Fco 200 cc	20	30.500	610.000	8 aplicaciones
Score	Litro	2	205.380	410.760	8 aplicaciones
Fosetyl de aluminio	Bolsa/Kg	4	31.000	124.000	8 aplicaciones
Trifmine	Fco/250cc	8	40.000	320.000	8 aplicaciones
Amistar	Bolsa/40gr	13	16.500	214.500	8 aplicaciones

**Insecticidas**

Deltametrina	Litro	1	129.000	129.000	10 aplicaciones
Nilo	Fco/250cc	12	34.000	408.000	10 aplicaciones
Exalt 60	Fcox100cc	12	31.500	378.000	15 aplicaciones
Milbeknoc	Fcox100cc	3	39.500	118.500	5 aplicaciones
Redux	Litros	8	16.500	132.000	
Math o Tottem	Env. 250 cc	6	35.000	210.000	2 aplicaciones
<b>Subtotal Plagas y Enfermedades</b>				<b>4.095.720</b>	

**Transporte de Insumos**

Transporte de Insumos	Bulto	150	500	75.000	
Fruta	Kg	19.800	100	1.980.000	
<b>Subtotal Transporte e Insumos</b>				<b>2.055.000</b>	

**Total Costo de produccion**

**57.744.365**

**COSTO PRODUCCION POR KILO**

**2.386**

Fuente: Caribbeans Exotics



...Continuación Costos Uchuva 2018

<b>Produccion del cultivo</b>	<b>Plantas/Ha</b>	<b>Kilos /planta</b>	<b>Total Kg</b>		
	1.100	22	24.200		

<b>Calidades</b>	<b>%</b>	<b>Kilos</b>	<b>Precio</b>	<b>Total</b>	
<b>Exportacion</b>	0,80	19.360	3.000	58.080.000	
<b>Nacional</b>	0,10	2.420	800	1.936.000	
<b>Averia</b>	0,10	2.420	0	0	
<b>Total Produccion</b>	1,00	24.200	0	58.080.000	
<b>Ganancia</b>				335.635	

<b>Utilidad en (%)</b>				0,58	
------------------------	--	--	--	------	--

**Nota:** El valor del jornal es el utilizado en la zona de producción

ZANAHORIA - 2018

Concepto	Unidad	Valor Unidad	Cantidad	Valor Total
<b>Costos</b>				
<b>Costos Directos</b>				
<b>Mano de Obra (Jornal)</b>				
Control químico de malezas	Jornal	43.141	2	86.282
Aplicación de Enmiendas y menores	Jornal	43.141	15	647.115
Preparación picada del terreno Manual	Jornal	43.141	50	2.157.050
Repicada trazada y Siembras	Jornal	43.141	30	1.294.230
Raleo	Jornal	43.141	5	215.705
Deshierbas manuales	Jornal	43.141	30	1.294.230
Abonada	Jornal	43.141	20	862.820
Control de plagas y enfermedades	Jornal	43.141	20	862.820
Riego	Jornal	43.141	20	862.820
Recolección, lavado y empaque	Jornal	43.141	60	2.588.460
<b>Total Costos Mano de Obra</b>			<b>252</b>	<b>10.871.532</b>

Concepto	Unidad	Valor Unidad	Cantidad	Valor Total
<b>Insumos</b>				
Semillas de zanahoria hibrida Chantenay	454 gr	53.000	4	212.000
Cal Agrícola dolomita	Bulto x 50 kg	11.900	18	214.200
Fertilizante sulfato de magnesio	Bulto x 50 kg	32.000	2	64.000
Yeso agrícola (CaSO4 2H2O) 90%	Bulto x 50 kg	32.000	3	96.000
Calcio CaO 40% Azufre (SO3) 23%	Bulto x 50 kg	16.800	60	1.008.000
Materia orgánica	Bulto x 50 kg	102.200	10	1.022.000
Fertilizante Compuesto 15-15-15	Bulto x 50 kg	30.600	3	91.800
Fertilización Foliar nutrifoliar	Litro	82.000	1	82.000
Herbicida	Litro	69.720	3	209.160
Insecticida Imidacloprid (confidor)	litro	133.000	1	133.000
Insecticida lambdacihalotrina	Litro	16.843	6	101.058
Funigicida Propineb (Antracol)	Bolsa de 400 g	32.500	2	48.750
Fungicida Clorotalonil (Daconil)	Litro	41.000	2	82.000
Plaguicida biológico Safermix (beauveria Bassiana, metarhizium anisopliae, Lecanicillium lecaniiy Bacillus thuringiensis)	Libra			

Fuente: Secretaría de Agricultura y Desarrollo Rural - Enlaces Cadenas Productivas

## ...Continuación Costos Tomillo 2018

Concepto	Unidad	Valor Unidad	Cantidad	Valor Total
----------	--------	--------------	----------	-------------

## Insumos

Fungicida imidazolina + carbamato Carbendazim 50 SC	500 cc	22.000	2	44.000
Coadyuvante Polisacáridos, alcoholes polivinílicos, siliconas, sustancias reguladoras del pH 79.45 g/L de formulación a 20 °C	Litro	19.000	5	95.000
Empaque	Costales	1.000	1.500	1.500.000
<b>Total Costos Insumos</b>				<b>5.002.968</b>
<b>Total Costos Directos</b>				<b>15.874.500</b>

Costos Indirectos	Unidad	Valor Unidad	Cantidad	Valor Total
Análisis de Suelos (depreciado a 3 cosechas)	Unidad	120.000	1	20.000
Transporte de Insumos	Bulto x 50 kg	6.000	93	558.000
Transporte/producción flete	Tonelada	58.000	30	1.740.000
<b>Total Costos Indirectos</b>				<b>2.318.000</b>
<b>Total Costos por Hectárea</b>				<b>18.192.500</b>

## Ingresos Productor

Ingresos Brutos del Productor	Unidades de Rendimiento	Precio	Rendimiento	Valor Total
Venta de Zanahoria	kg	700	30.000	21.000.000
<b>Total Ingresos Brutos del Productor</b>				<b>21.000.000</b>

## Ingresos Netos (Utilidad)

Flujo de caja	<b>2.807.500</b>
---------------	------------------

<b>INGRESOS BRUTOS</b>	<b>21.000.000</b>
<b>COSTOS TOTALES (1 HA)</b>	<b>18.192.500</b>
<b>INGRESOS NETOS (UTILIDAD)</b>	<b>2.807.500</b>
<b>MARGEN DE RENTABILIDAD ((INGRESOS NETOS/COSTOS TOTALES)*100)</b>	<b>15,43%</b>
<b>MARGEN DE UTILIDAD BRUTO ((INGRESOS NETOS/INGRESOS BRUTOS)*100)</b>	<b>13,37%</b>

Fuente: Secretaría de Agricultura y Desarrollo Rural - Enlaces Cadenas Productivas

**LECHUGA - 2018**

Concepto	Unidad	Valor Unidad	Cantidad	Valor Total
<b>Costos Directos</b>				
<b>Mano de Obra (Jornal)</b>				
Deshierba Antes de la preparacion.	Jornal	43.141	15	647.115
Aplicación de Enmiendas	Jornal	43.141	10	431.410
Preparación picada del terreno Manual	Jornal	43.141	50	2.157.050
Aplicación segunda enmienda y menores	Jornal	43.141	12	517.692
Repicada trazada y Siembras.	Jornal	43.141	20	862.820
Deshierbas	Jornal	43.141	20	862.820
Abonada	Jornal	43.141	20	862.820
Control de plagas y enfermedades	Jornal	43.141	15	647.115
Riego	Jornal	43.141	15	647.115
Cosecha	Jornal	43.141	18	776.538
<b>Total Costo Mano de Obra</b>			<b>195</b>	<b>8.412.495</b>

<b>Insumos</b>				
Plantulas de lechuga batavia	Unidad	35	88.000	3.080.000
Cal Dolomita	Bulto X 50 kg	11.900	16	190.400
Fertilizante sulfato de magnesio	Bulto x 50 kg	32.000	2	64.000
Fertilizante Calcinit	Bulto x 50 kg	63.000	1	63.000
Yeso agricola (CaSO4 2H2O) 90%	Bulto X 50 kg	32.000	3	96.000
Calcio CaO 40% Azufre (SO3) 23%	Bulto X 50 kg	32.000	3	96.000
Materia organica	Bulto X 50 kg	16.800	60	1.008.000
Fertilizante 17-6-18-2	Bulto X 50 kg	72.300	2	144.600
Fertilizante DAP 18-46-0	Bulto x 50 kg	84.500	1	84.500
Fertilizante 15-15-15	Bulto X 50 kg	102.200	2	204.400
Fungicida Clorotalonil (Daconil)	litro	33.555	2	50.333
Fungicida benomil (benoagro)	bolsa de 400 g	7.700	4	30.800
Difenoconazole (score)	litro	205.380	1	205.380
Insecticida Imidacloprid (confidor)	litro	69.720	1	69.720
Insecticida Abamectina	litro	35.000	2	70.000
Plaguicida biologico Safermix (beauveria Bassiana, metarhizium anisopliae, Lecanicillium lecaniyy Bacillus thuringiensis)	libra	41.000	2	82.000
Coadyuvante Polisacáridos, alcoholes polivinílicos, siliconas, sustancias reguladoras del pH 79.45 g/L de formulación a 20 °C	litro	19.000	2	38.000
<b>Total Costos Insumos</b>				<b>5.481.133</b>
<b>Total Costos Directos</b>				<b>13.893.628</b>

**Fuente:** Secretaría de Agricultura y Desarrollo Rural - Enlaces Cadenas Productivas

## Costos Indirectos

Análisis de Suelos (depreciado a 3 cosechas)	Unidad	120.000	1	20.000
Transporte de Insumos	Bulto x 50 kg	6.000	97	582.000
Transporte/producción flete	Tonelada	58.000	18,0	1.044.000
<b>Total Costos Indirectos</b>				<b>1.646.000</b>
<b>Total Costos Hectárea</b>				<b>15.539.628</b>

## Ingresos Productor

Ingresos Brutos del Productor	Unidades de Rendimiento	Precio	Rendimiento	Valor Total
Venta lechuga	kilogramos	940	18.500	17.390.000
<b>Total Ingresos Brutos del Productor</b>				<b>17.390.000</b>

## Ingresos Netos (Utilidad)

Flujo de caja	<b>1.850.373</b>
<b>INGRESOS BRUTOS</b>	<b>17.390.000</b>
<b>COSTOS TOTALES (1 HA)</b>	<b>15.539.628</b>
<b>INGRESOS NETOS (UTILIDAD)</b>	<b>1.850.373</b>
<b>MARGEN DE RENTABILIDAD ((INGRESOS NETOS/COSTOS TOTALES)*100)</b>	<b>11,91%</b>
<b>MARGEN DE UTILIDAD BRUTO (INGRESOS NETOS/INGRESOS BRUTOS)*100)</b>	<b>10,64%</b>